

**LOA 2024**

**BREJO DO PIAUÍ - PI**

ID: 998A15663C6C4



ESTADO DO PIAUÍ  
PREFEITURA MUNICIPAL DE BREJO DO PIAUÍ  
CNPJ: 01.612.567/0001-81  
Av. José Gomes Chaves nº81  
E-mail: pmbrejo13@gmail.com



ESTADO DO PIAUÍ  
PREFEITURA MUNICIPAL DE BREJO DO PIAUÍ  
CNPJ: 01.612.567/0001-81  
Av. José Gomes Chaves nº81  
E-mail: pmbrejo13@gmail.com

LEI Nº 260/2023 DE 20 DE DEZEMBRO DE 2023.

**EMENTA:** Estima a Receita e Fixa as despesas da Administração Direta e Indireta do município de Brejo do Piauí, para o Exercício Financeiro de 2024.

O Prefeito Municipal de Brejo do Piauí, usando de suas atribuições que lhe são conferidos pela Constituição Federal e pela Lei Orgânica deste Município, encaminha o projeto de lei para a apreciação desta casa legislativa.

**DO ORÇAMENTO DO MUNICÍPIO**

**Art. 1º** - Estima a Receita e fixa a Despesa do Município de Brejo do Piauí, para o Exercício Financeiro de 2024, em R\$ 37.950.000,00 (trinta e sete milhões e novecentos e cinquenta mil reais), nos termos do art. 165, § 5º, da Constituição Federal, da Lei Complementar nº 101/00 e da **Lei de Diretrizes Orçamentárias nº 239** de 30 de junho de 2023, para o Exercício Financeiro de 2024, compreendendo:

I. O Orçamento Fiscal referente ao Poder Executivo e o Poder Legislativo do Município, seus fundos, órgãos e entidades da Administração Direta e Indireta, inclusive fundações mantidas e instituídas pelo poder público no valor de R\$ 28.737.325,95 (vinte e oito milhões, setecentos e trinta e sete mil, trezentos e vinte e cinco reais e cinco centavos).

II. O Orçamento da Seguridade Social, abrangendo todas as entidades e órgãos a ela vinculados, da administração direta e indireta, bem como os fundos e fundações instituídos e mantidos pelo poder público no valor de R\$ 9.212.674,05 (nove milhões, duzentos e doze mil, seiscentos e setenta e quatro reais e cinco centavos).

1



ESTADO DO PIAUÍ  
PREFEITURA MUNICIPAL DE BREJO DO PIAUÍ  
CNPJ: 01.612.567/0001-81  
Av. José Gomes Chaves nº81  
E-mail: pmbrejo13@gmail.com

**Art. 2º** - Integram a Lei do Orçamento segundo o art. 2º § 1º da Lei nº. 4.320 de 17 de março de 1.964, os seguintes anexos:

- I - Sumário Geral da Receita por fontes e da Despesa por Funções do Governo;
- II - Quadro Demonstrativo da Receita e da Despesa segundo as Categorias Econômicas, na forma do Anexo I;
- III - Quadro Discriminativo da Receita por Fontes e respectiva legislação;
- IV - Quadro das Dotações por Órgãos do Governo e da Administração.

**Art. 3º** - Acompanham a Lei Orçamentária, segundo o art. 2º § 2º da Lei nº 4.320 de 17 de março de 1.964:

- I - Quadros demonstrativos da receita e planos de aplicação dos fundos especiais;
- II - Quadros demonstrativos da despesa;
- III - Quadro demonstrativo do programa anual de trabalho do Governo, em termos de realização de obras e de prestação de serviços.

**CAPÍTULO I**

**DO ORÇAMENTO FISCAL E DA SEGURIDADE SOCIAL.**

**SEÇÃO I  
ESTIMATIVA DA RECEITA**

**Art. 4º** - A Receita total é estimada em R\$ 37.950.000,00 (trinta e sete milhões e novecentos e cinquenta mil reais), e serão realizadas mediante a arrecadação de tributos, outras receitas correntes e de capital, na forma da legislação em vigor, discriminada nos quadros anexos com os seguintes desdobramentos:

RECEITAS CORRENTES	R\$	38.199.420,00
Receita Tributária	R\$	1.681.003,00
Receita de Contribuições	R\$	125.000,00
Receita Patrimonial	R\$	207.400,00

2

Receita de Serviços	R\$	51.000,00
Transferências Correntes	R\$	36.125.017,00
Outras Receitas Correntes	R\$	10.000,00
<b>DEDUÇÕES DE RECEITAS</b>	<b>R\$</b>	<b>-3.390.720,00</b>
<b>RECEITAS DE CAPITAL</b>	<b>R\$</b>	<b>3.141.300,00</b>
Operações de Créditos	R\$	44.800,00
Alienação de Bens	R\$	20.000,00
Transferências de Capital	R\$	2.876.500,00
Outras Receitas de Capital	R\$	200.000,00
<b>TOTAL DA RECEITA</b>	<b>R\$</b>	<b>37.950.000,00</b>

**SEÇÃO II  
DA FIXAÇÃO DA DESPESA**

**Art. 5º** - O Valor total da fixação da despesa é igual ao da previsão da Receita, cumprindo assim, o Princípio do Equilíbrio Orçamentário, a qual será realizada segundo a apresentação dos anexos integrantes desta Lei, obedecendo à classificação institucional, funcional-programática, distribuídas da seguinte maneira:

**I - DESPESA POR CLASSIFICAÇÃO INSTITUCIONAL**

01.01.00 - CÂMARA MUNICIPAL	R\$	1.248.050,00
02.01.00 - SECRETARIA MUNICIPAL DE GOVERNO	R\$	857.000,00
02.02.00 - SECRETARIA MUNICIPAL DE ADM., PLANEJ., ORÇAMENTO	R\$	5.963.641,65
02.03.00 - CONTROLADORIA GERAL DO MUNICÍPIO	R\$	65.000,00
02.04.00 - SECRETARIA MUNICIPAL DE EDUCAÇÃO	R\$	14.078.417,00
02.05.00 - SECRETARIA MUNICIPAL DE SAÚDE	R\$	7.850.000,00
02.06.00 - SEC. MUNIC. DE AGRICULTURA E ABASTECIMENTO	R\$	476.148,10
02.07.00 - SECRETARIA MUNICIPAL DE OBRAS SERV. PÚBLICO, HABITAÇÃO, URBANISMO E TRANSPORTE	R\$	3.942.048,10
02.08.00 - SEC. MUN. DE CULTURA, COMUNICAÇÃO, ESPORTE,	R\$	721.548,10

3



ESTADO DO PIAUÍ  
PREFEITURA MUNICIPAL DE BREJO DO PIAUÍ  
CNPJ: 01.612.567/0001-81  
Av. José Gomes Chaves nº81  
E-mail: pmbrejo13@gmail.com

LAZER E TURISMO	R\$	
02.09.00 - SEC. MUN. DE ASSIST. SOCIAL E CIDADANIA	R\$	1.507.674,05
02.10.00 - SEC. MUNIC. DE FINANÇAS E TESOUREARIA	R\$	329.000,00
02.11.00 - SECRET. MUNIC. DE MEIO AMBIENTE E REC. HÍDRICOS	R\$	911.473,00
<b>TOTAL</b>	<b>R\$</b>	<b>37.950.000,00</b>

**II - DESPESA POR FUNÇÃO DE GOVERNO**

01 - LEGISLATIVA	R\$:	1.248.050,00
04 - ADMINISTRAÇÃO	R\$:	6.893.481,65
08 - ASSISTENCIA SOCIAL	R\$:	1.507.674,05
10 - SAÚDE	R\$:	7.705.000,00
12 - EDUCAÇÃO	R\$:	14.078.417,00
13 - CULTURA	R\$:	395.474,05
15 - URBANISMO	R\$:	3.560.048,10
16 - HABITAÇÃO	R\$:	94.000,00
17 - SANEAMENTO	R\$:	828.473,00
18 - GESTAO AMBIENTAL	R\$:	83.000,00
20 - AGRICULTURA	R\$:	465.148,10
27 - DESPORTO E LAZER	R\$:	271.074,05
28 - ENCARGOS ESPECIAIS	R\$:	710.160,00
99 - RESERVA DE CONTINGÊNCIA	R\$:	110.000,00
<b>TOTAL DA DESPESA</b>	<b>R\$:</b>	<b>37.950.000,00</b>

**Art. 6º** - Em conformidade com a Lei de Responsabilidade Fiscal - LRF foi destinado para Reserva de Contingência o valor de R\$ 110.000,00 (cento e dez mil reais), que correspondem ao percentual de 0,29% da Receita Corrente Líquida as quais serão destinados ao atendimento dos passivos contingentes, intempéries, outros riscos e eventos fiscais imprevistos no âmbito do Poder Executivo.

**Art. 7º** - Na hipótese de não utilização da reserva de contingência nos fins previsto no art. 5º, inciso III, alínea "b" da Lei Complementar Federal nº 101, de 04 de maio de 2000

4

(Continua na página seguinte)

## LOA 2024

## BREJO DO PIAUÍ - PI



ESTADO DO PIAUÍ  
PREFEITURA MUNICIPAL DE BREJO DO PIAUÍ  
CNPJ: 01.612.567/0001-81  
Av. José Gomes Chaves nº81  
E-mail: pmbrejo13@gmail.com

até 31 de agosto de 2024 a dotação correspondente poderá ser anulada para abertura de créditos Adicionais.

**CAPÍTULO II**  
**DAS AUTORIZAÇÕES DO PODER EXECUTIVO**

**Art. 8º** - Fica o Poder Executivo na forma do art. 167, incisos V a VIII da Constituição Federal e nos termos dos arts. 42 e 43 da Lei 4.320/64, autorizado a abrir Créditos Adicionais Suplementares:

- I. Até o limite de 50%, (cinquenta por cento) do total da despesa fixada na presente Lei, mediante utilização de recursos proveniente de:
  - a) Do Superávit Financeiro apurado no Balanço Patrimonial do exercício anterior;
  - b) Do excesso de arrecadação;
  - c) Da anulação parcial ou total de dotação orçamentária ou créditos, autorizado em lei;
  - d) De Operações de Créditos autorizados, de forma que juridicamente possibilite ao Poder Executivo realizá-las.

II. Abrir Créditos Adicionais Suplementares com recursos financeiros arrecadados e não previstos na presente Lei, provenientes de convênios, contratos, repasses, transferências ou congêneres, ate o limite dos valores arrecadados.

III. Realizar operações de crédito até o limite de 10% do total das receitas correntes.

**Art. 9º** - Excluem-se do limite estabelecido no inciso I, do art. 8º desta Lei os Créditos Adicionais Suplementares até o limite de 30% da despesa fixada para:

5



ESTADO DO PIAUÍ  
PREFEITURA MUNICIPAL DE BREJO DO PIAUÍ  
CNPJ: 01.612.567/0001-81  
Av. José Gomes Chaves nº81  
E-mail: pmbrejo13@gmail.com

I - Suprir insuficiência das dotações relativas a pessoal e encargos sociais, precatórios judiciais, despesas de exercícios anteriores, juros, encargos e amortização da dívida pública;

II - Atender as despesas financiadas com recursos vinculados a operação de crédito e convênios;

III - para incorporação de superávit financeiro apurado no balanço patrimonial do exercício anterior nos termos do Art. 43, § 1º, inciso I, da Lei Federal 4.320, de 17 de março de 1.964;

IV - Incorporar excesso de arrecadação, nos termos do Art.43, § 1º, da Lei Federal nº 4.320, de 17 de março de 1.964.

**Art. 10º** - A inclusão ou alteração de categoria econômica e grupo de despesa em projeto atividade ou operação especial, constantes na Lei Orçamentaria e seus Créditos Adicionais, será feita mediante abertura de crédito adicional suplementar, por decreto do Poder Executivo Municipal.

**Art. 11.** - Os Créditos Adicionais Suplementares referente ao Orçamento do Poder Legislativo obedecerão a limite e condições semelhante aos estabelecidos no art. 8º para as suplementações do Poder Executivo.

**Art. 12.** - Os Créditos Especiais e extraordinários, autorizados nos últimos quatro meses do exercício financeiro de 2023 na forma do § 2º do art. 167 da Constituição Federal, serão incorporados ao orçamento de 2024, no limite de seus saldos, e reclassificados em conformidade com as classificações na presente Lei, por meio de Decreto.

**Art. 13.** - Para efeito da Execução Orçamentária, a discriminação e inclusão dos elementos em cada grupo de despesas das atividades e projetos constantes na presente Lei e de Créditos Adicionais Suplementares, serão efetuadas mediante registro contábil diretamente no sistema informatizado de execução financeiro e do Orçamento.

6



ESTADO DO PIAUÍ  
PREFEITURA MUNICIPAL DE BREJO DO PIAUÍ  
CNPJ: 01.612.567/0001-81  
Av. José Gomes Chaves nº81  
E-mail: pmbrejo13@gmail.com

**CAPÍTULO III**  
**DAS DISPOSIÇÕES FINAIS**

**Art. 14.** - O Poder Executivo no interesse da Administração fará cumprir o que determina os objetivos e metas para as despesas de capital e as decorrentes delas elencadas no Plano Plurianual, além de tornar efetivo o que determina a Lei de Diretrizes Orçamentárias para o Exercício Financeiro de 2024.

**Art. 15.** - O Poder Executivo estabelecerá normas para realização da despesa, inclusive na programação financeira, para o exercício de 2024, na qual fixará as medidas necessárias para manter os dispêndios compatíveis com a arrecadação da Receita, a fim de obter o equilíbrio financeiro no inciso II do art. 167 da Constituição Federal e nos artigos 47 e 48 da Lei 4.320, de 17 de março de 1964.

**Art. 16.** - Fica o Poder Executivo autorizado a incluir no Plano Plurianual 2022/2025 - PPA, os novos programas e ações (projetos/atividades) e respectivos produtos e metas aprovados nesta Lei.

**Art. 17.** - Esta Lei entrará em vigor na data de sua publicação, produzindo seus efeitos a partir do dia primeiro de janeiro de 2024, revogados as disposições em contrário.

Gabinete do Prefeito Municipal de Brejo do Piauí (PI) em 20 de dezembro de 2023.

FABIANO FEITOSA Assinado de forma digital por FABIANO LIRA:5079475234  
9 FEITOSA LIRA:50794752349  
FABIANO FEITOSA LIRA  
Prefeito Municipal  
CPF: 507.947.523-49

(Continua na página seguinte)

TODAS AS PUBLICAÇÕES SÃO ASSINADAS E CERTIFICADAS DIGITALMENTE POR AUTORIDADE CERTIFICADORA CREDENCIADA NO ÂMBITO DA INFRA-ESTRUTURA DE CHAVES PÚBLICAS BRASILEIRA - ICP BRASIL.



DIÁRIO OFICIAL  
DAS PREFEITURAS PIAUIENSES

A INFORMAÇÃO OFICIAL E LEGAL  
DOS ATOS MUNICIPAIS DO PIAUÍ

**LOA 2024**

**BREJO DO PIAUÍ - PI**



**MUNICÍPIO DE BREJO DO PIAUI**  
AV. JOSE GOMES CHAVES, 81  
01.612.567/0001-81 Exercício: 2024  
**DESPESA ORÇADA POR FUNÇÃO**

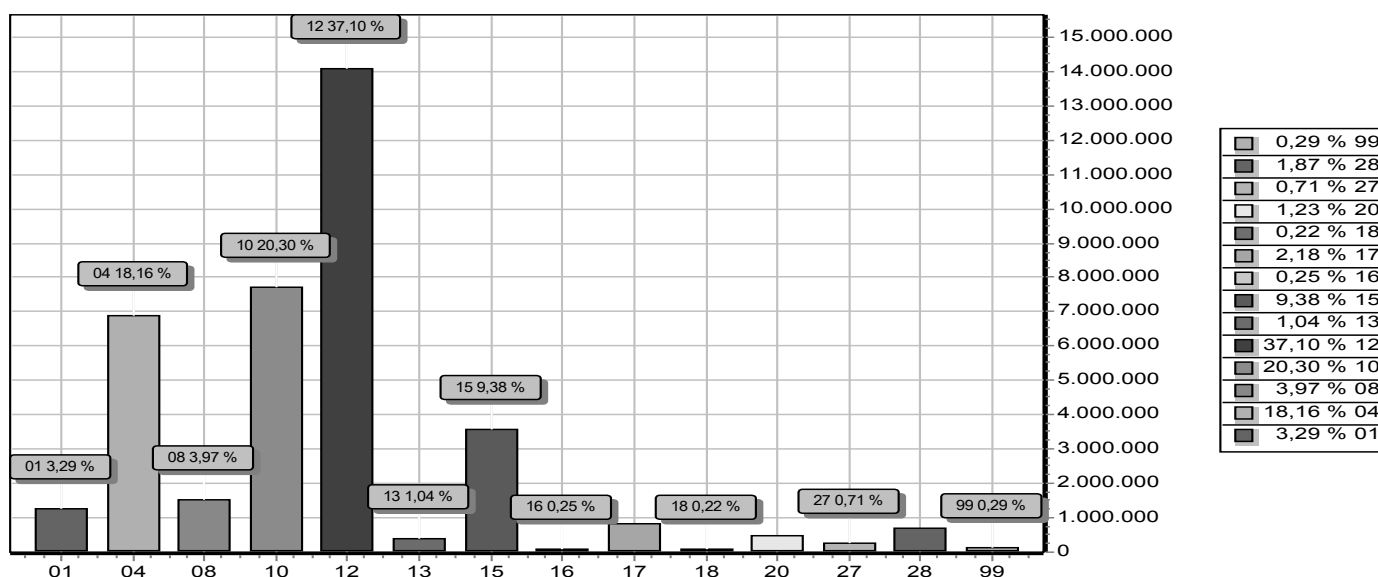

FUNÇÃO	DOTAÇÃO
01 Legislativa	1.248.050,00
04 Administração	6.893.481,65
08 Assistência Social	1.507.674,05
10 Saúde	7.705.000,00
12 Educação	14.078.417,00
13 Cultura	395.474,05
15 Urbanismo	3.560.048,10
16 Habitação	94.000,00
17 Saneamento	828.473,00
18 Gestão Ambiental	83.000,00
20 Agricultura	465.148,10
27 Desporto e Lazer	271.074,05
28 Encargos Especiais	710.160,00
99 Reserva de Contingência	110.000,00
<b>TOTAL</b>	<b>37.950.000,00</b>



**MUNICÍPIO DE BREJO DO PIAUI**  
AV. JOSE GOMES CHAVES, 81  
01.612.567/0001-81 Exercício: 2024  
**DESPESA ORÇADA POR FUNÇÃO**

FABIANO FEITOSA  
LIRA:5079475234  
9

FABIANO FEITOSA LIRA  
PREFEITO MUNICIPAL  
507.947.523-49

GINA SOBREIRO DA  
COSTA:042656643  
26

GINA SOBREIRO DA COSTA  
CONTADORA CRC-PI 012893/O-9  
042.656.643-26

(Continua na página seguinte)

## LOA 2024

## BREJO DO PIAUÍ - PI



## MUNICÍPIO DE BREJO DO PIAUI

AV. JOSE GOMES CHAVES, 81

01.612.567/0001-81

Exercício: 2024

## DESPESA ORÇADA POR GRUPO

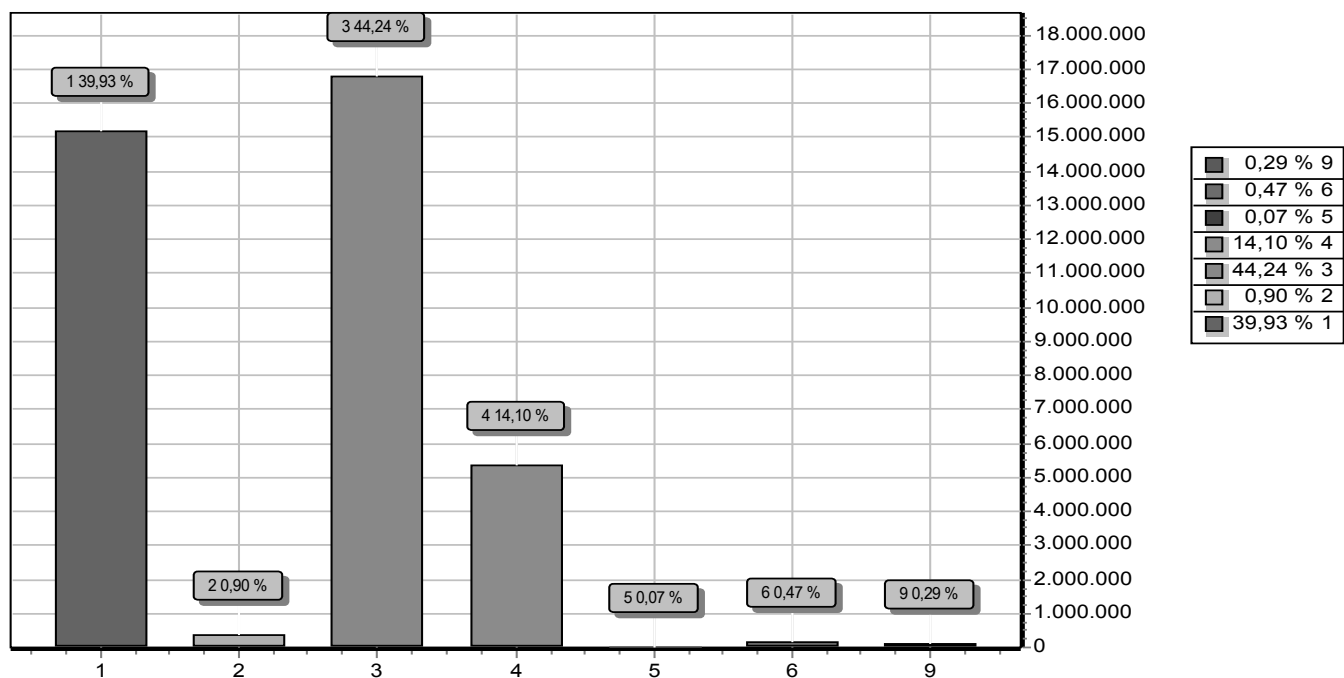

GRUPO	DOTAÇÃO
1 PESSOAL E ENCARGOS SOCIAIS	15.154.800,00
2 JUROS E ENCARGOS DA DÍVIDA	340.060,00
3 OUTRAS DESPESAS CORRENTES	16.788.241,90
4 INVESTIMENTOS	5.351.898,10
5 INVERSÕES FINANCEIRAS	25.000,00
6 AMORTIZAÇÃO DA DÍVIDA	180.000,00
9 RESERVA DE CONTINGÊNCIA	110.000,00
TOTAL	37.950.000,00

FABIANO FEITOSA  
LIRA:50794752349

Assinado de forma digital por FABIANO FEITOSA  
LIRA:50794752349

FABIANO FEITOSA LIRA  
PREFEITO MUNICIPAL  
507.947.523-49

GINA SOBREIRO DA COSTA  
COSTA:04265664326

Assinado de forma digital por GINA SOBREIRO DA COSTA  
COSTA:04265664326

GINA SOBREIRO DA COSTA  
CONTADORA CRC-PI 012893/O-9  
042.656.643-26

(Continua na página seguinte)

**LOA 2024**

**BREJO DO PIAUÍ - PI**



**MUNICÍPIO DE BREJO DO PIAUI**

AV. JOSE GOMES CHAVES, 81

01.612.567/0001-81

Exercício: 2024

**RECEITA PREVISTA**

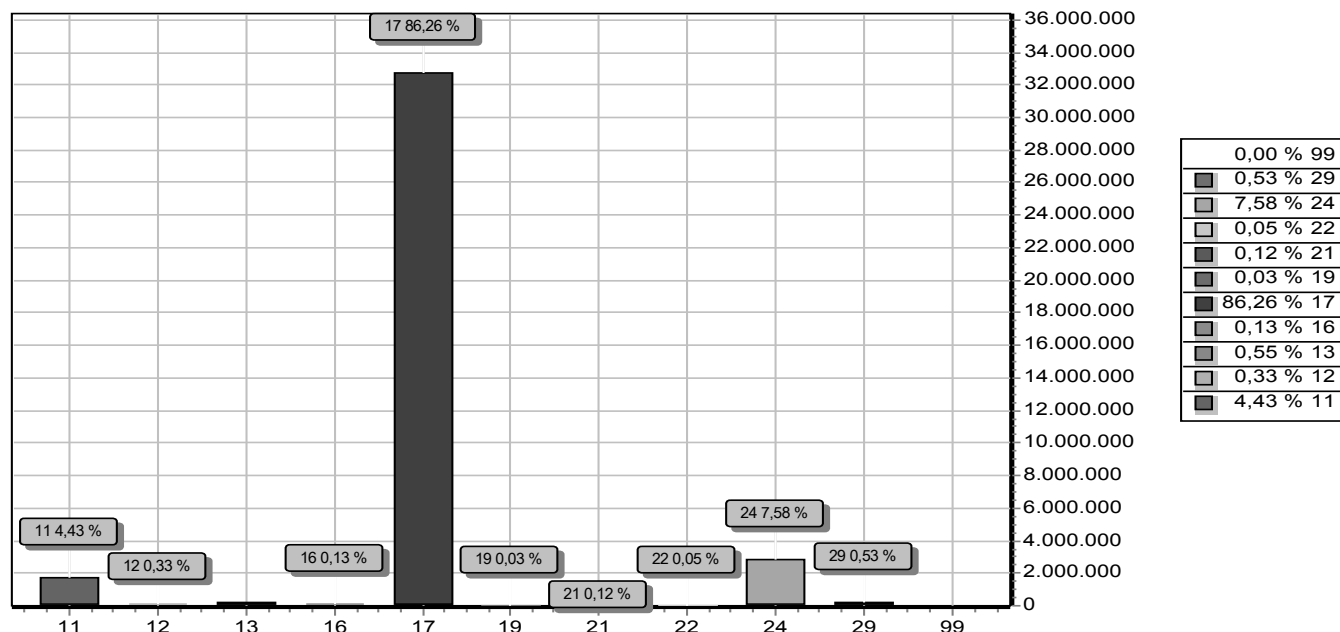

CODIGO	PREVISTO
11	1.681.003,00
12	125.000,00
13	207.400,00
16	51.000,00
17	32.734.297,00
19	10.000,00
21	44.800,00
22	20.000,00
24	2.876.500,00
29	200.000,00
99	0,00
<b>TOTAL</b>	<b>37.950.000,00</b>

FABIANO FEITOSA  
LIRA:50794752349

FABIANO FEITOSA LIRA  
PREFEITO MUNICIPAL  
507.947.523-49

GINA SOBREIRO DA COSTA  
LIRA:04265664326

GINA SOBREIRO DA COSTA  
CONTADORA CRC-PI 012893/O-9  
042.656.643-26

(Continua na página seguinte)

**LOA 2024****BREJO DO PIAUÍ - PI****MUNICÍPIO DE BREJO DO PIAUÍ**

AV. JOSE GOMES CHAVES, 81 - CNPJ: 01.612.567/0001-81

Orçamento Programa - Exercício de 2024

**TABELA EXPLICATIVA - EVOLUÇÃO DA RECEITA**

(Inc. III, Art. 22º)

Page 1

Lei: 260, Data: 20/12/2023

Codigo	Discriminação	Receita Arrecadada			Receita Prevista	
		2020	2021	2022	2023	2024
1000.00.0.0	RECEITAS CORRENTES.					
1100.00.0.0	IMPOSTOS, TAXAS E CONTRIBUIÇÕES DE ME	412.376,97	557.059,34	771.649,36	757.560,00	1.681.003,00
1200.00.0.0	CONTRIBUIÇÕES	90.878,76	105.166,25	110.338,88	115.000,00	125.000,00
1300.00.0.0	RECEITA PATRIMONIAL	3.733,77	53.666,99	149.566,59	93.000,00	207.400,00
1400.00.0.0	RECEITA AGROPECUÁRIA					
1500.00.0.0	RECEITA INDUSTRIAL					
1600.00.0.0	RECEITA DE SERVIÇOS				51.000,00	51.000,00
1700.00.0.0	TRANSFERÊNCIAS CORRENTES	15.940.431,08	17.938.211,60	24.482.332,30	26.794.900,00	36.110.017,00
1900.00.0.0	OUTRAS RECEITAS CORRENTES	11.362,32		18.635,99	50.000,00	10.000,00
	Sub Total	16.458.782,90	18.654.104,18	25.532.523,12	27.861.460,00	38.184.420,00
2000.00.0.0	RECEITAS DE CAPITAL					
2100.00.0.0	OPERAÇÕES DE CRÉDITO				25.000,00	44.800,00
2200.00.0.0	ALIENAÇÃO DE BENS				20.000,00	20.000,00
2300.00.0.0	AMORTIZAÇÃO DE EMPRÉSTIMOS					
2400.00.0.0	TRANSFERÊNCIAS DE CAPITAL	441.722,88	1.042.497,15	1.007.430,23	2.392.000,00	2.891.500,00
2900.00.0.0	OUTRAS RECEITAS DE CAPITAL				60.000,00	200.000,00
	Sub Total	441.722,88	1.042.497,15	1.007.430,23	2.497.000,00	3.156.300,00
7000.00.0.0	RECEITAS CORRENTES.					
	Sub Total	0,00	0,00	0,00	0,00	0,00
8000.00.0.0	RECEITAS DE CAPITAL					
	Sub Total	0,00	0,00	0,00	0,00	0,00

**MUNICÍPIO DE BREJO DO PIAUÍ**

AV. JOSE GOMES CHAVES, 81 - CNPJ: 01.612.567/0001-81

Orçamento Programa - Exercício de 2024

**TABELA EXPLICATIVA - EVOLUÇÃO DA RECEITA**

(Inc. III, Art. 22º)

Page 2

Lei: 260, Data: 20/12/2023

Codigo	Discriminação	Receita Arrecadada			Receita Prevista	
		2020	2021	2022	2023	2024
9000.00.0.0	(R) DEDUÇÕES DA RECEITA					
9500.00.0.0	(R) DEDUÇÕES DO FUNDEB	-1.653.209,25	-2.190.318,39	-2.659.242,15	-2.831.120,00	-3.390.720,00
	Sub Total	-1.653.209,25	-2.190.318,39	-2.659.242,15	-2.831.120,00	-3.390.720,00
9990.00.0.0	RECURSOS ARRECADADOS EM EXERCÍCIOS					
	Sub Total	0,00	0,00	0,00	0,00	0,00
<b>TOTAL</b>		<b>15.247.296,53</b>	<b>17.506.282,94</b>	<b>23.880.711,20</b>	<b>27.527.340,00</b>	<b>37.950.000,00</b>

FABIANO FEITOSA  
 LIRA: 50794752349  
 Assinado de forma digital por FABIANO FEITOSA  
 LIRA: 50794752349

FABIANO FEITOSA LIRA  
 PREFEITO MUNICIPAL  
 507.947.523-49

GINA SOBREIRO DA COSTA: 04265664326  
 Assinado de forma digital por GINA SOBREIRO DA COSTA: 04265664326

GINA SOBREIRO DA COSTA  
 CONTADORA CRC-PI 012893/O-9  
 042.656.643-26

(Continua na página seguinte)

**A INFORMAÇÃO IMPRESSA OFICIAL E LEGAL DOS ATOS DAS ADMINISTRAÇÃO MUNICIPAIS****www.diariooficialdasprefeituras.org**

**LOA 2024**

**BREJO DO PIAUÍ - PI**



**MUNICÍPIO DE BREJO DO PIAUÍ**  
AV. JOSE GOMES CHAVES, 81 - CNPJ:01.612.567/0001-81

Orçamento Programa - Exercício de 2024  
**TABELA EXPLICATIVA - EVOLUÇÃO DA DESPESA**  
(Inc. III, Art. 22)

Page 1  
Lei: 260, Data: 20/12/2023

Codigo	Discriminação	DESPESA		
		Realizada 2022	Fixada 2023	Prevista 2024
<b>DESPESAS CORRENTES</b>				
3 1	PESSOAL E ENCARGOS SOCIAIS	10.979.827,21	11.752.300,00	15.154.800,00
3 2	JUROS E ENCARGOS DA DÍVIDA		100,00	340.060,00
3 3	OUTRAS DESPESAS CORRENTES	10.604.478,40	11.719.540,00	16.816.390,00
	<b>Sub Total</b>	<b>21.584.305,61</b>	<b>23.471.940,00</b>	<b>32.311.250,00</b>
<b>DESPESAS DE CAPITAL</b>				
4 4	INVESTIMENTOS	1.721.121,67	3.735.400,00	5.323.750,00
4 5	INVERSÕES FINANCEIRAS		40.000,00	25.000,00
4 6	AMORTIZAÇÃO DA DÍVIDA	96.008,62	180.000,00	180.000,00
	<b>Sub Total</b>	<b>1.817.130,29</b>	<b>3.955.400,00</b>	<b>5.528.750,00</b>
<b>RESERVA DE CONTINGÊNCIA</b>				
9 9	RESERVA DE CONTINGÊNCIA		100.000,00	110.000,00
	<b>Sub Total</b>	<b>0,00</b>	<b>100.000,00</b>	<b>110.000,00</b>
	<b>TOTAL</b>	<b>23.401.435,90</b>	<b>27.527.340,00</b>	<b>37.950.000,00</b>

FABIANO FEITOSA LIRA:50794752349  
Assinado de forma digital por FABIANO FEITOSA LIRA:50794752349

FABIANO FEITOSA LIRA  
PREFEITO MUNICIPAL  
507.947.523-49

GINA SOBREIRO DA COSTA:04265664326  
Assinado de forma digital por GINA SOBREIRO DA COSTA:04265664326

GINA SOBREIRO DA COSTA  
CONTADORA CRC-PI 012893/O-9  
042.656.643-26



**MUNICÍPIO DE BREJO DO PIAUÍ**  
AV. JOSE GOMES CHAVES, 81 - CNPJ:01.612.567/0001-81

Orçamento Programa - Exercício de 2024

Page 1

**TABELA EXPLICATIVA - DEMONSTRAÇÃO DA DESPESA POR PROGRAMA** Lei: 260, Data: 20/12/2023

Código	Discriminação	Valor
0001	DESENVOLVIMENTO DA EDUCAÇÃO DE QUALIDADE	11.790.300,00
0002	SAÚDE HUMANIZADA, ÁGIL E RESOLUTA	7.705.000,00
0003	FORTALECIMENTO DOS DIREITOS DE CIDADANIA	9.000,00
0004	GESTÃO ADMINISTRATIVA EFICIENTE	12.107.758,65
0005	GESTÃO DA ASSISTÊNCIA SOCIAL	982.674,05
0006	QUALIDADE DE VIDA E RESPEITO AO MEIO AMBIENTE	319.074,05
0007	MORADIA DIGNA PARA AS FAMILIAS	147.000,00
0008	INCENTIVO AO DESENVOLVIMENTO ECONÔMICO	124.148,10
0009	QUALIFICAÇÃO SOCIAL E PROFISSIONAL	12.000,00
0010	DESENVOLVIMENTO E INFRAESTRUTURA RURAL	886.473,00
0011	DESENVOLVIMENTO URBANO	1.684.048,10
0012	DESENVOLVIMENTO E PROMOÇÃO CULTURAL	374.474,05
0013	PLANEJAMENTO GOVERNAMENTAL	450.000,00
0014	DESENVOLVIMENTO E MODERNIZAÇÃO LEGISLATIVA	1.248.050,00
0999	RESERVA DE CONTINGÊNCIA	110.000,00
	<b>TOTAL</b>	<b>37.950.000,00</b>

FABIANO FEITOSA LIRA:50794752349  
Assinado de forma digital por FABIANO FEITOSA LIRA:50794752349

FABIANO FEITOSA LIRA  
PREFEITO MUNICIPAL  
507.947.523-49

GINA SOBREIRO DA COSTA:04265664326  
Assinado de forma digital por GINA SOBREIRO DA COSTA:04265664326

GINA SOBREIRO DA COSTA  
CONTADORA CRC-PI 012893/O-9  
042.656.643-26

(Continua na página seguinte)

**LOA 2024****BREJO DO PIAUÍ - PI****MUNICÍPIO DE BREJO DO PIAUÍ**

AV. JOSE GOMES CHAVES, 81 - CNPJ: 01.612.567/0001-81

Orçamento Programa - Exercício de 2024

Page 1

**TABELA EXPLICATIVA - RELAÇÃO DE PROJETOS**

Lei: 260, Data: 20/12/2023

Código	Discriminação	Valor
1001	REST. REFORMAR E EQUIPAR PREDIO DA CÂMARA MUNICIPAL	62.050,00
1002	CONST. REST. E EQUIPAR PR• ÉDIO SEC. BEM ESTAR SOCIAL	3.000,00
1003	AQUISIÇÃO DE VEICULO	5.000,00
1004	AMPL. REFORMAR, REST. EQUIPAR PRÉ• DIO DA PREF. MUNICIPAL	10.000,00
1006	AQUISIÇÃO DE EQUIP. E MATERIAIS PERMANENTES	15.000,00
1007	AQUISIÇÃO DE IMÓVEIS	10.000,00
1008	AQUIS. DE EQUIPAMENTOS E MAT. PERMANENTES	5.000,00
1009	CONST., RECUP., EQUIP. CHAFARIZES E CAIXAS D AGUAS	64.000,00
1010	PERFURAR, REST. E EQUIP. POÇOS CACIMBÕES / TUBULARES	142.000,00
1011	CONST., RECUP. DE AÇUDES, BARRAGENS E BARREIRO	11.000,00
1012	CONTRUIR, AMPLIAR E EQUIPAR ESCOLA FAMILIA AGRICOLA	15.000,00
1013	CONST., AMPL., REST., EQUIP. DE MERCADOS E FEIRAS	20.000,00
1015	CONST., AMPL., E REST. DE UNIDADES ESCOLARES	87.000,00
1016	AQUIS. DIV. EQUIP. E MAT. PERMANENTE P/ UNIDADES ESCOLARES	87.000,00
1019	CONSTR. AMPL. REST. E EQUIPAR CRECHES	106.000,00
1020	CONST. E RECUPERAÇÃO DE CALÇAMENTOS	95.000,00
1021	PAVIMENTAÇÃO DE VIAS PÚBLICAS	203.500,00
1022	REALIZ DE OBRAS E AQ. DE EQ. P/ CENTRO DE FORM DA AGRICULTURA	15.000,00
1023	AQUIS. DE EQUIP. E MATERIAL PERMANENTE P/ SEC. DE OBRAS	35.000,00
1024	ABERTURA DE RUAS E AVENIDAS	35.000,00
1025	AQUISIÇÃO DE EQUIPAMENTOS PARA LIMPEZA PÚBLICA	25.000,00
1026	CONST. REST. DE PRAÇAS, PARQUES, JARDINS E OUTROS LOG. PUBLI	175.000,00
1027	CONST. REST. EQUIP. CASAS POPULARES E MELHORIA HABITACIONAL	46.000,00
1028	CONST., INST., REST. E EQUIPAR LAVANDERIA PÚBLICA	21.000,00
1029	CONST. ESGOT. GALERIAS E CANAIS DE DRENAGENS	10.000,00
1031	IMPLANT., AMPL. E EQUIP. ELETRIFICAÇÃO URBANA/RURAL	32.000,00
1032	CONSTRUÇÃO E RESTAURAÇÃO DE ESTRADAS VICINAIS	75.000,00
1033	AQUISIÇÃO DE VEICULO	5.000,00
1034	AQUISIÇÃO DE EQUIPAMENTO E MATERIAL PERMANENTE	5.000,00
1035	CONST. E AMPLIAÇÃO DA REDE DE ABASTECIMENTO D AGUA	92.000,00
1036	CONSTRUIR, RESTAURAR E EQUIP. UNIDADES SANITÁRIAS	82.000,00
1037	CONSTRUIR, RESTAURAR E AMPLIAR ATERRO SANITÁRIO	20.000,00
1038	AQUISIÇÃO DE VEICULO	2.000,00
1039	CONSTRUIR, AMPLIAR E RESTAURAR POSTOS DE SAÚDE	50.000,00
1040	AQUISIÇÃO DE EQUIP. E MAT. PERM. PARA POSTOS DE SAÚDE	40.000,00
1041	CONST. REST. E EQUIP. CENTRO DE CONVIVÊNCIA DE IDOSOS	2.000,00
1042	CONSTRUIR, REFORMAR, RESTAURAR E EQUIPAR CISTERNAS	32.000,00
1043	CONSTRUÇÃO E RESTAURAÇÃO DA BIBLIOTECA PÚBLICA	8.000,00
1044	AQUISIÇÃO DE ACERVO PARA BIBLIOTECA PÚBLICA	15.000,00
1045	CONSTRUIR E RECUPERAR CAMPO DE FUTEBOL	20.000,00
1046	CONSTRUÇÃO / REFORMA DE UNIDADES ESCOLARES	155.000,00
1047	AQUISIÇÃO DE MAT. PERMANENTE P/ AS ESCOLAS	255.000,00
1048	AQUISIÇÃO DE BENS IMÓVEIS	10.000,00
1049	CONSTRUÇÃO, REFORMA E AMPLIAÇÃO DO ESTÁDIO MUNICIPAL	80.000,00
1050	CONSTRUIR REST AMPL E EQUIP MATADOURO PÚBL. MUNICIPAL	15.000,00
1051	IMPLANT. E AMPL DE UNID DE BENEF DO PEND DO CAJU	10.000,00
1052	AQUISIÇÃO DE VEÍCULOS E/OU AMBULÂNCIA	175.000,00
1053	AQUISIÇÃO DE IMÓVEL	10.000,00
1054	CONSTRUIR, REST., REFORMAR E EQUIP. POSTOS DE SAÚDE	4.000,00
1055	CONSTRUIR, AMPL, REST. E EQUIPAR CRECHES	260.000,00
1057	CONSTRUIR, AMPL. REST. E EQUIPAR PRÉ• -ESCOLAS	160.000,00
1060	AQUISIÇÃO DE VEÍCULO	40.000,00
1061	EQUIPAR SETOR DE COMUNICAÇÃO	2.000,00
1062	IMPLANTAR, EQUIPAR E ESTRUTURAR GUARDA MUNICIPAL	1.000,00
1063	AQUISIÇÃO DE EQUIPAMENTOS E MATERIAIS PERMANENTES	5.000,00
1064	AQUISIÇÃO DE BENS IMÓVEIS	5.000,00
1065	IMPL E AMPL DO AGROIND DE BENEF DO CAJU E OUT FRUTOS REGIONA	10.000,00
1066	CONSTRUIR E EQUIPAR CONSULTÓRIO ODONTOLÓGICO	35.000,00
1067	AQUISIÇÃO DE MAT. E EQUIP. PERMANENTES P/ FMAS	20.000,00
1069	CONST. REST. AMPLIAÇÃO E EQUIPAR PR• DIO DO CRAS/CREAS	26.200,00
1070	IMPLANTAÇÃO DE SISTEMA DE ESGOTAMENTO SANITÁRIO	20.000,00
1071	CONSTRUÇÃO DE SISTEMA SIMPL. DE ABASTECIMENTO D AGUA	32.000,00
1072	AQUISIÇÃO DE PATRULHA MECANIZADA	20.000,00
1073	CONST., REST., AMPLIAR E EQUIPAR TERMINAL RODOVIÁRIO	15.000,00
1074	IMPL. SISTEMA DE INFRA ESTRUT. TURISTICA NO MUNICIPIO	15.000,00
1075	CONST. REST. AMPLIAR E EQUIPAR CENTRO DE ARTESANATO	4.000,00
1076	FORTELECIMENTO DA PISCICULTURA	15.000,00
1077	CONST. RECUP. E REST DE ESTRADAS, BUEIROS E PASSAGEM MOLHADA	130.400,00

(Continua na página seguinte)



**LOA 2024**

**BREJO DO PIAUÍ - PI**



**MUNICÍPIO DE BREJO DO PIAUÍ**

AV. JOSE GOMES CHAVES, 81 - CNPJ: 01.612.567/0001-81

Orçamento Programa - Exercício de 2024

Page 2

TABELA EXPLICATIVA - RELAÇÃO DE PROJETOS

Lei: 260, Data: 20/12/2023

Código	Discriminação	Valor
1078	AQUISIÇÃO DE VEÍCULO	24.600,00
1079	CONSTRUIR, REST. E REFORMAR PR• DIO DA CONTROLADORIA	2.000,00
1080	AQUISIÇÃO DE VEÍCULO	10.000,00
1081	AQUISIÇÃO DE VEÍCULO	5.000,00
1082	AQUISIÇÃO DE VEÍCULO	3.000,00
1085	CONSTRUIR / RECUPERAR QUADRAS E GINÁSIOS DE ESPORTES	75.000,00
1086	CONSTRUÇÃO DE QUADRAS EM UNIDADES ESCOLARES	47.000,00
1087	CONST. REST. AMPLIAR E EQUIPAR CASA DE FARINHA	10.000,00
1089	CONSTRUÇÃO E REFORMA DE CEMITÉ• RIO PÚBLICO	63.148,10
1091	CONSTRUIR, AMPL. REFORMAR E EQUIPAR UNIDADE MISTA DE SAÚDE	15.000,00
1092	INDENIZAÇÕES E DESAPROPRIAÇÕES	20.000,00
1094	AQUISIÇÃO DE PATROL	20.000,00
1095	AQUISICAO DE TRATORES E/OU IMPLEMENTOS AGRICOLAS	26.000,00
1096	CONSTRUIR E EQUIPAR ACADEMIA AO AR LIVRE	20.000,00
1097	IMPLANTACAO DO PROGRAMA PROINFO/TELECENTRO	10.000,00
1098	URBANIZAÇÃO PÚBLICA DE RUAS E AVENIDAS	42.000,00
1099	CONSTRUÇÃO DE PORTAL PÚBLICO	11.000,00
1100	CONTRUCAO E RECUPERACAO DE PONTE	11.000,00
1101	IMPLANTAÇÃO DE SEGURANÇA E EDUCAÇÃO DE TRÂNSITO	10.000,00
1102	CONSTRUIR, RESTAURAR E EQUIPAR COZINHA COMUNITÁRIA	2.000,00
1103	CONST. REST. E EQ.CASAS POPULARES E MELHORIA HABITACIONAL RURAL	45.000,00
1104	CONSTRUIR, AMPL., REST. E EQUIPAR ACADEMIA DA SAÚDE	60.000,00
1105	CONSTRUIR, AMPLIAR, REST. EQUIPAR UPA-UNIDADE DE PRONTO ATENDIMENTO	20.000,00
1107	AQUISIÇÃO E UNIDADE ODONTOLÓGICA MÓVEL	10.000,00
1108	CONSTRUIR, AMPL., REST. E EQUIPAR UBS-UNIDADE BÁSICA DE SAÚDE	250.000,00
1109	AQUISIÇÃO DE AMBULÂNCIA UTI MÓVEL	5.000,00
1110	AQUISIÇÃO DE VEÍCULOS	2.000,00
1111	CONST. REFOR. RESTAURAR OBRAS PUBLICAS	200.500,00
1112	AQUIS. DE EQUIPAMENTOS E MAT. PERMANENTES P/ SAÚDE	80.000,00
1113	CONSTRUIR, REST., AMP. E EQUIPAR PRÉDIO DA SEC. MUN. DE SAÚDE	55.000,00
1114	AQUIS. DE EQUIP. E MAT. PERMANENTES P/ SAÚDE - COVID 19	5.000,00
1115	CONSTR. AMPL. REST. E EQUIPAR PRÉ-ESCOLAS	30.000,00
1116	CONST. REST. AMPL. E EQUIPAR PRÉ• DIO DO CRAS	10.000,00
1117	AQUISIÇÃO DE EQUIP. E MATERIAL PERM. SEC. MUN. DE MEIO AMBIENTE E REC. HIDRICOS	2.000,00
1118	CONSTRUÇÃO E RECUPERAÇÃO DE PARQUES AMBIENTAIS	3.000,00
1119	AQUISIÇÃO DE EQUIPAMENTOS PARA A BRIGADA DE INCÊNDIO	2.000,00
1120	IMPLANTAÇÃO DE SISTEMA DE ENERGIA SOLAR FOTOVOLTAICA	20.000,00
1121	IMPLANTAÇÃO DE ILUMINAÇÃO PÚBLICA	20.000,00
1122	AQUISIÇÃO DE VEÍCULO PARA A EDUCAÇÃO - FUNDEF	150.000,00
1123	AQUIS. DE MAT. PERMANENTE P/ A EDUCAÇÃO - FUNDEF	100.500,00
1124	CONST., AMPL., E REST. DE UNIDADES ESCOLARES - FUNDEF	200.000,00
1125	CONSTR. AMPL. REST. E EQUIPAR CRECHES - FUNDEF	200.000,00
1126	CONSTRUIR, AMPL. REST. E EQUIPAR PRÉ• -ESCOLAS - FUNDEF	110.000,00
<b>Total</b>		<b>5.318.898,10</b>

Assinado de forma digital por  
FABIANO FEITOSA LIRA:50794752349  
FABIANO FEITOSA LIRA:50794752349

FABIANO FEITOSA LIRA  
PREFEITO MUNICIPAL  
507.947.523-49

Assinado de forma digital por GINA SOBREIRO DA COSTA:04265664326  
GINA SOBREIRO DA COSTA:04265664326

GINA SOBREIRO DA COSTA  
CONTADORA CRC-PI 012893/O-9  
042.656.643-26

(Continua na página seguinte)

**A INFORMAÇÃO IMPRESSA OFICIAL E LEGAL DOS ATOS DAS ADMINISTRAÇÃO MUNICIPAIS**

**www.diariooficialdasprefeituras.org**

**LOA 2024****BREJO DO PIAUÍ - PI****MUNICÍPIO DE BREJO DO PIAUÍ**

AV. JOSE GOMES CHAVES, 81 - CNPJ: 01.612.567/0001-81

Orçamento Programa - Exercício de 2024

Page 1

**TABELA EXPLICATIVA - RELAÇÃO DE ATIVIDADES**

Lei: 260, Data: 20/12/2023

Código	Discriminação	Valor
2001	CONTRIBUIÇÃO A ENTIDADES	10.000,00
2002	MANUTENÇÃO DA CÂMARA MUNICIPAL	939.060,00
2003	ENCARGOS COM ASSESSORIA JURÍDICA TEC. ADMINISTRATIVA	73.800,00
2004	ENCARGOS COM ASSESSORIA JURÍDICA	337.000,00
2005	MANUTENÇÃO DA SECRETARIA MUNICIPAL DE GOVERNO	447.000,00
2006	CONTRIBUIÇÃO A ENTIDADE	49.000,00
2007	ENCARGOS COM ASSESSORIA DE IMPRENSA	4.000,00
2008	ADMINISTRAÇÃO DA JUNTA DO SERVIÇO MILITAR	5.000,00
2009	ENCARGOS COM A SEGURANÇA PÚBLICA	3.000,00
2010	MANUTENÇÃO E ENCARGOS DA SEC. DE ADM., PLANEJ., ORÇAMENTO	4.365.481,65
2011	INDENIZAÇÃO ADMINISTRATIVA E SENTENÇAS JUDICIAIS	185.000,00
2012	MANUTENÇÃO DO DEPARTAMENTO DE TRIBUTAÇÃO	4.000,00
2013	TREINAMENTO E CAPACITAÇÃO DE PESSOAL	2.000,00
2014	MANUT. DOS SERVIÇOS CONTÁBEIS	262.000,00
2016	MANUTENÇÃO DOS SERVIÇOS DE ENERGIA ELÉTRICA	80.000,00
2017	PROGRAMA DINHEIRO DIRETO NA ESCOLA - PDDE	4.000,00
2018	ENCARGOS COM OBRIGAÇÕES PATRONAIS	390.000,00
2021	MANUTENÇÃO DE SERVIÇOS DE ÁGUA E ESGOTO	60.000,00
2022	MANUTENÇÃO DOS SERVIÇOS POSTAIS	2.000,00
2023	ENCARGOS COM A RETRANSMISSÃO DO SINAL DE TV	2.000,00
2024	MANUTENÇÃO DOS SERVIÇOS DE RADIODIFUSÃO	2.000,00
2028	MANUT. DE POÇOS, CHAFARIZES E CAIXAS D AGUAS	319.473,00
2029	PRESERVAÇÃO AMBIENTAL DOS PARQUES PÚBLICOS	5.000,00
2030	MANUTENÇÃO DA SECRETARIA MUNICIPAL DE AGRICULTURA	251.000,00
2031	APOIO A PRODUÇÃO AGRÍCOLA	50.148,10
2032	PROGRAMA DE DISTRIBUIÇÃO DE SEMENTES E MUDAS	5.000,00
2033	MANUTENÇÃO DO PROGRAMA BRASIL ALFABETIZADO	29.000,00
2034	MANUTENÇÃO DE MERCADOS, FEIRAS E MATADOURO PÚBLICO MUNICIPAL	4.000,00
2035	DISPÊNDIOS COM O SALÁRIO EDUCAÇÃO - QSE	74.200,00
2037	ADMINISTRAÇÃO DO ENSINO FUNDAMENTAL	1.231.100,00
2039	MANUTENÇÃO DOS SERVIÇOS DA CONTROLADORIA GERAL DO MUNICÍPIO	58.000,00
2040	MANUTENÇÃO DA MERENDA ESCOLAR	361.500,00
2041	ENCARGOS C/ TRANSP. ESCOLAR DE ALUNOS DO ENSINO FUNDAMENTAL	386.500,00
2042	MANUTENÇÃO DO NÚCLEO DE APLIADO DE SAÚDE DA FAMÍLIA-NASF	7.500,00
2045	ENCARGOS COM MANUTENÇÃO DE CRECHES	273.000,00
2046	MANUTENÇÃO DO ENSINO PRE-ESCOLAR	224.000,00
2047	MANUTENÇÃO DO PROGRAMA DE EDUCAÇÃO DE JOVENS E ADULTOS	32.000,00
2048	ENC. C/ BOLSA EST. MAT. PED. RES. TRANSP. ESCOLAR	8.000,00
2049	TREINAMENTO E CAPACITAÇÃO DE PESSOAL	12.000,00
2050	ENCARGOS COM A EDUCAÇÃO ESPECIAL	6.000,00
2051	PROGRAMA ALFABETIZAÇÃO SOLIDÁRIA	3.000,00
2052	IMPLANTAÇÃO DO PLANO DIRETOR	3.000,00
2053	ADMINISTRAÇÃO E ENCARGOS DA SECRETARIA	2.239.500,00
2054	URBANIZAÇÃO DE VIAS E OUTROS LOGRAD. PÚBLICOS	7.000,00
2056	MANUTENÇÃO DOS SERVIÇOS DE LIMPEZA PÚBLICA	32.000,00
2057	MANUTENÇÃO DE CEMITÉRIOS E SERVIÇOS FUNERÁRIOS	20.000,00
2058	MANUT. CONSERV. PRAÇAS, PARQUES, JARDINS E OUTROS LOG.PÚBLICOS	9.000,00
2059	PLANO DE SANEAMENTO BÁSICO E DO PLANO MUNICIPAL DE GESTÃO INTEGRADA DE RESÍDUOS SÓLIDOS	4.000,00
2060	MANUTENÇÃO DOS SERVIÇOS DE ILUMINAÇÃO PÚBLICA	191.500,00
2061	MANUTENÇÃO E CONSERV. DE ESTRADAS VICINAIS E RODOVIAS	47.500,00
2063	ADMINISTRAÇÃO DA SEC. MUN. DE SAÚDE	139.000,00
2064	MANUTENÇÃO PROGRAMA DE COFINANCIAMENTO	195.000,00
2066	AQUISIÇÃO DE MATERIAIS E MEDICAMENTOS	322.000,00
2067	MANUTENÇÃO E CONSERVAÇÃO DOS POSTOS DE SAÚDE	12.000,00
2068	MANUT. DA VIGILÂNCIA EM SAÚDE E EPIDEMIOLOGICA	161.500,00
2069	MANUT. DE CASAS POPULARES E MELHORIA HABITACIONAL	3.000,00
2070	ENCARGOS COM VIGILÂNCIA E INSPEÇÃO SANITÁRIA	14.000,00
2071	ADMINISTRAÇÃO GERAL DA SEC. MUN. DE ASSIST. SOCIAL E CIDADANIA	467.000,00

(Continua na página seguinte)

**LOA 2024**

**BREJO DO PIAUÍ - PI**



**MUNICÍPIO DE BREJO DO PIAUÍ**

AV. JOSE GOMES CHAVES, 81 - CNPJ: 01.612.567/0001-81

Orçamento Programa - Exercício de 2024

Page 2

TABELA EXPLICATIVA - RELAÇÃO DE ATIVIDADES

Lei: 260, Data: 20/12/2023

Código	Discriminação	Valor
2077	GESTÃO DESCENTRALIZADA DO PROG. BOLSA FAMÍLIA	48.500,00
2078	BLOCO DA PROTEÇÃO SOCIAL ESPECIAL	4.000,00
2079	GESTÃO ADMINISTRATIVA DO FMAS	182.500,00
2080	ENCARGOS COM PUBLICAÇÕES DE EDITAIS E NOTAS	10.000,00
2081	APOIO A PESSOAS CARENTES	36.074,05
2082	PROGRAMA BPC - QUESTIONÁRIO	1.500,00
2083	ENCARGOS C/ ASSINATURAS DE REVISTAS E JORNAIS	5.000,00
2084	MANUTENÇÃO DO DEPARTAMENTO DE CULTURA	63.000,00
2085	APOIO AS ATIVIDADES CULTURAIS DO MUNICÍPIO	245.400,00
2086	APOIO AO DESPORTO AMADOR	27.074,05
2087	ENCARGOS COM O DEPARTAMENTO DE ESPORTE	49.000,00
2089	MANUTENÇÃO E ENCARGOS DO ENSINO FUNDAMENTAL- FUNDEB	5.739.000,00
2091	TREINAMENTO E QUALIFICAÇÃO	3.000,00
2092	OUTRAS DESPESAS DE CUSTEIO FUNDEB	257.000,00
2093	MANUTENÇÃO DO PROGRAMA SAÚDE DA FAMÍLIA - PSF	234.500,00
2094	MANUT. DO PROGR. DE AGENTES COMUN. DE SAÚDE - PACS	724.500,00
2095	MANUTENÇÃO DO PROGRAMA DE SAÚDE BUCAL - PSB	92.500,00
2097	MANUTENÇÃO E APOIO AO CONSELHO TUTELAR	110.000,00
2100	MANUTENÇÃO DOS SERVIÇOS DE TRANSPORTE ESCOLAR	155.000,00
2101	MANUTENÇÃO E ENCARGOS DO ENSINO INFANTIL - CRECHE	1.229.000,00
2105	MANUTENÇÃO E ENC. COM EDUC. DE JOVENS E ADULTOS	6.000,00
2108	MANUTENÇÃO E ENCARGOS COM EDUC. ESPECIAL	10.000,00
2109	MANUTENÇÃO E ENCARGOS DO PR* É-ESCOLAR	517.000,00
2112	MANUTENÇÃO DA GUARDA MUNICIPAL	4.000,00
2113	IMPLANTAÇÃO E MANUT. DE PROJ. COMUNITÁRIO. DE IRRIGAÇÃO	3.000,00
2114	ALUG. DE TRAT. E IMPL. P/ ARAÇÃO E TERC. DE PRODUÇÃO	3.000,00
2117	DISTRIBUIÇÃO DE BOLSAS PARA ESTUDANTES CARENTES	2.000,00
2118	AQUISIÇÃO DE LIVROS PARA ESTUDANTES CARENTES	3.000,00
2119	APOIO A MANUTENCAO DA EMATER	4.000,00
2122	MANUT. CENTRO DE REF ESP. DA ASSIST SOCIAL-CREAS	8.000,00
2125	MANUT. DOS ENCARGOS DE CONTROLE INTERNO E EXTERNO	98.440,00
2126	PUBLICAÇÃO DE ATOS DO PODER LEGISLATIVO	10.000,00
2127	ENCARGO COM ASSESSORIA DE IMPRENSA	30.100,00
2129	PROGRAMA MELHORIA HABITACIONAL	8.000,00
2131	MANUTENCAO DO PROGRAMA PROINFRO/TELECENTRO	3.000,00
2133	MANUTENÇÃO DA FARMÁCIA BÁSICA	38.000,00
2134	GESTÃO DESCENTRALIZADA DO SUAS - IGD-SUAS	13.000,00
2135	PROGRAMA SAÚDE NA ESCOLA - PSE	3.000,00
2136	MANUTENÇÃO DA UP-UNIDADE DE PRONTO ATENDIMENTO	3.000,00
2138	MANUTENÇÃO DE UBS-UNIDADE BÁSICA DE SAÚDE	125.000,00
2139	ENCARGOS C/ DEPARTAMENTO DE TRANSPORTE	8.000,00
2140	ENCARGOS C/ DEPART. DE COORDENAÇÃO E ABASTECIMENTO	11.000,00
2141	ENCARGOS COM DEPARTAMENTO DE LAZER E TURISMO	5.000,00
2142	ENCARGOS C/DEPART. DE COMUNIC. E RELAÇÕES PÚBLICAS	1.000,00
2144	PRIMEIRA INFÂNCIA NO SUAS - PROGRAMA CRIANÇA FELIZ	184.000,00
2145	ENFRENTAMENTO DA EMERGENCIA COVID-19	13.000,00
2149	GESTÃO DE BENEFÍCIOS EVENTUAIS	13.000,00
2150	MANUTENÇÃO DO SISTEMA DE SAÚDE DO MUNICÍPIO	4.739.000,00
2151	MANUTENÇÃO DOS PROGRAMAS ESTADUAIS DE SAÚDE	94.500,00
2152	MANUTENÇÃO DO LABORATÓRIO DE PRÓTESE DENTÁRIA	116.000,00
2153	MANUTENÇÃO DA SEC. MUN. DE FINANÇAS E TESOUREARIA	58.000,00
2154	MANUTENÇÃO E FUNC. DA SEC. DE MEIO AMBIENTE E REC. HIDRICOS	58.000,00
2155	AÇÕES DE COMBATE AO DESMATAMENTO E AS QUEIMADAS	4.000,00
2156	REALIZAÇÃO DE CAMPANHAS DE CONSCIENT. E EDUC. AMBIENTAL	3.000,00
2157	MANUTENÇÃO DO FUNDO MUNICIPAL DE MEIO AMBIENTE - F.M.A.	6.000,00
2158	MANUT. E ENCARGOS DA SEC. DE CULTURA, COMUNIC., ESPORTE, LAZER E TURISMO	55.000,00
2159	BLOCO DA PROTEÇÃO SOCIAL BÁSICA - PSB	204.900,00
2160	AÇÕES DE GARANTIA DOS DIREITOS DA CRIANÇA E DO ADOLESCENTE	15.000,00

(Continua na página seguinte)

**A INFORMAÇÃO IMPRESSA OFICIAL E LEGAL DOS ATOS DAS ADMINISTRAÇÃO MUNICIPAIS**

[www.diariooficialdasprefeituras.org](http://www.diariooficialdasprefeituras.org)

## LOA 2024

## BREJO DO PIAUÍ - PI



## MUNICÍPIO DE BREJO DO PIAUI

AV. JOSE GOMES CHAVES, 81 - CNPJ:01.612.567/0001-81

Orçamento Programa - Exercício de 2024

Page 3

## TABELA EXPLICATIVA - RELAÇÃO DE ATIVIDADES

Lei: 260, Data: 20/12/2023

Código	Discriminação	Valor
2161	AÇÕES DE MEDIDAS SÓCIO EDUCATIVAS P/ CRIANÇAS E ADOLESCENTES	30.000,00
2163	GESTÃO E APLICAÇÃO DOS RECURSOS DO FUNDEF	1.515.617,00
2165	EXECUÇÃO DE EMENDAS PARLAMENTARES PARA A ASSIST. SOCIAL	100.000,00
2166	FORTALECIMENTO DO CONTROLE SOCIAL (CMAS)	11.000,00
2167	PROMOÇÃO DO DIA DO EVANGELICO, FESTEJO DO PADROEIRO MUN. E JUNINAS	24.074,05
Total		31.810.941,90

FABIANO FEITOSA  
LIRA:50794752349Assinado de forma  
digital por FABIANO  
FEITOSA  
LIRA:50794752349FABIANO FEITOSA LIRA  
PREFEITO MUNICIPAL  
507.947.523-49GINA SOBREIRO DA  
COSTA:04265664326Assinado de forma digital  
por GINA SOBREIRO DA  
COSTA:04265664326GINA SOBREIRO DA COSTA  
CONTADORA CRC-PI 012893/O-9  
042.656.643-26

## MUNICÍPIO DE BREJO DO PIAUI

AV. JOSE GOMES CHAVES, 81 - CNPJ:01.612.567/0001-81

Orçamento Programa - Exercício de 2024

Page 1

## TABELA EXPLICATIVA - RELAÇÃO DE OPERAÇÕES ESPECIAIS

Lei: 260, Data: 20/12/2023

Código	Discriminação	Valor
2020	ENCARGOS COM PASEP	190.100,00
2026	ENCARGOS DA DIVIDA INTERNA	520.060,00
2999	RESERVA DE CONTINGÊNCIA	110.000,00
Total		820.160,00

FABIANO FEITOSA  
LIRA:50794752349Assinado de forma digital  
por FABIANO FEITOSA  
LIRA:50794752349FABIANO FEITOSA LIRA  
PREFEITO MUNICIPAL  
507.947.523-49GINA SOBREIRO DA  
COSTA:04265664326Assinado de forma digital  
por GINA SOBREIRO DA  
COSTA:04265664326GINA SOBREIRO DA COSTA  
CONTADORA CRC-PI 012893/O-9  
042.656.643-26

(Continua na página seguinte)

**LOA 2024**

**BREJO DO PIAUÍ - PI**



**MUNICÍPIO DE BREJO DO PIAUÍ**  
AV. JOSE GOMES CHAVES, 81 - CNPJ: 01.612.567/0001-81

Orçamento Programa - Exercício de 2024

**LEGISLAÇÃO DA RECEITA**

(Inc. III, § 1º, Art. 2º)

Quadro 11

Page 1

Lei: 260, Data: 20/12/2023

Código	Discriminação	Fonte	Legislação
1000.00.0.0.00	RECEITAS CORRENTES.		
1100.00.0.0.00	IMPOSTOS, TAXAS E CONTRIBUIÇÕES DE MELHORIA		
1110.00.0.0.00	IMPOSTOS		
1112.00.0.0.00	IMPOSTOS SOBRE O PATRIMÔNIO		
1112.50.0.0.00	IMPOSTO SOBRE A PROPRIEDADE PREDIAL E TERRITORIAL URBANA		
1112.50.0.1.00	IMPOSTO SOBRE A PROPRIEDADE PREDIAL E TERRITORIAL URBANA - P	500 999	CONSTITUIÇÃO FEDERAL ART. 156 DE 05/10/88 INCISO I E LEI MUNICIPAL 014 DE 02/01/1997 (C.T.M.)
1112.50.0.2.00	IMPOSTO SOBRE A PROPRIEDADE PREDIAL E TERRITORIAL URBANA - M	500 999	LEI MUNICIPAL 014 DE 02/01/1997 (C.T.M.)
1112.50.0.3.00	IMPOSTO SOBRE A PROPRIEDADE PREDIAL E TERRITORIAL URBANA - D	500 999	LEI MUNICIPAL 014 DE 02/01/1997 (C.T.M.)
1112.50.0.4.00	IMPOSTO SOBRE A PROPRIEDADE PREDIAL E TERRITORIAL URBANA - D	500 999	LEI MUNICIPAL 014 DE 02/01/1997 (C.T.M.)
1112.53.0.0.00	IMPOSTOS SOBRE TRANSMISSÃO "INTER VIVOS" DE BENS IMÓVEIS E D		
1112.53.0.1.00	IMPOSTOS SOBRE TRANSMISSÃO "INTER VIVOS" DE BENS IMÓVEIS E D	500 999	CONSTITUIÇÃO FEDERAL ART. 156 DE 05/10/88 INCISO II E LEI MUNICIPAL 014 DE 02/01/1997 (C.T.M.)
1112.53.0.2.00	IMPOSTOS SOBRE TRANSMISSÃO "INTER VIVOS" DE BENS IMÓVEIS E D	500 999	LEI MUNICIPAL 014 DE 02/01/1997 (C.T.M.)
1112.53.0.3.00	IMPOSTOS SOBRE TRANSMISSÃO "INTER VIVOS" DE BENS IMÓVEIS E D	500 999	LEI MUNICIPAL 014 DE 02/01/1997 (C.T.M.)
1112.53.0.4.00	IMPOSTOS SOBRE TRANSMISSÃO "INTER VIVOS" DE BENS IMÓVEIS E D	500 999	LEI MUNICIPAL 014 DE 02/01/1997 (C.T.M.)
1113.00.0.0.00	IMPOSTOS SOBRE A RENDA E PROVENTOS DE QUALQUER NATUREZA		
1113.03.0.0.00	IMPOSTO SOBRE A RENDA - RETIDO NA FONTE		
1113.03.1.0.00	IMPOSTO SOBRE A RENDA - RETIDO NA FONTE - TRABALHO		
1113.03.1.1.00	IMPOSTO SOBRE A RENDA - RETIDO NA FONTE - TRABALHO - PRINCIP	500 999	CONSTITUIÇÃO FEDERAL ART. 158 DE 05/10/88, INCISO I E PORTARIA STN/MF 212 ART. 1 DE 04/06/2001.
1113.03.1.2.00	IMPOSTO SOBRE A RENDA - RETIDO NA FONTE - TRABALHO - MULTAS	500 999	LEI MUNICIPAL 014 DE 02/01/1997 (C.T.M.)
1113.03.1.3.00	IMPOSTO SOBRE A RENDA - RETIDO NA FONTE - TRABALHO - DÍVIDA	500 999	LEI MUNICIPAL 014 DE 02/01/1997 (C.T.M.)
1113.03.1.4.00	IMPOSTO SOBRE A RENDA - RETIDO NA FONTE - TRABALHO - DÍVIDA	500 999	LEI MUNICIPAL 014 DE 02/01/1997 (C.T.M.)
1113.03.4.0.00	IMPOSTO SOBRE A RENDA - RETIDO NA FONTE - OUTROS RENDIMENTOS		
1113.03.4.1.00	IMPOSTO SOBRE A RENDA - RETIDO NA FONTE - OUTROS RENDIMENTOS	500 999	LEI MUNICIPAL 014 DE 02/01/1997 (C.T.M.)
1114.00.0.0.00	IMPOSTOS SOBRE A PRODUÇÃO E CIRCULAÇÃO DE MERCADORIAS E SERV		
1114.51.0.0.00	IMPOSTOS SOBRE SERVIÇOS		



**MUNICÍPIO DE BREJO DO PIAUÍ**  
AV. JOSE GOMES CHAVES, 81 - CNPJ: 01.612.567/0001-81

Orçamento Programa - Exercício de 2024

**LEGISLAÇÃO DA RECEITA**

(Inc. III, § 1º, Art. 2º)

Quadro 11

Page 2

Lei: 260, Data: 20/12/2023

Código	Discriminação	Fonte	Legislação
1114.51.1.0.00	IMPOSTO SOBRE SERVIÇOS DE QUALQUER NATUREZA - ISSQN		
1114.51.1.1.00	IMPOSTO SOBRE SERVIÇOS DE QUALQUER NATUREZA - ISSQN - PRINCI	500 999	CONSTITUIÇÃO FEDERAL ART. 156 DE 05/10/88 INCISO III E LEI MUNICIPAL 014 DE 02/01/1997 (C.T.M.)
1114.51.1.2.00	IMPOSTO SOBRE SERVIÇOS DE QUALQUER NATUREZA - ISSQN - MULTAS	500 999	LEI MUNICIPAL 014 DE 02/01/1997 (C.T.M.)
1114.51.1.3.00	IMPOSTO SOBRE SERVIÇOS DE QUALQUER NATUREZA - ISSQN - DÍVIDA	500 999	LEI MUNICIPAL 014 DE 02/01/1997 (C.T.M.)
1114.51.1.4.00	IMPOSTO SOBRE SERVIÇOS DE QUALQUER NATUREZA - ISSQN - DÍVIDA	500 999	LEI MUNICIPAL 014 DE 02/01/1997 (C.T.M.)
1120.00.0.0.00	TAXAS		
1121.00.0.0.00	TAXAS PELO EXERCÍCIO DO PODER DE POLÍCIA		
1121.01.0.0.00	TAXAS DE INSPEÇÃO, CONTROLE E FISCALIZAÇÃO		
1121.01.0.1.00	TAXAS DE INSPEÇÃO, CONTROLE E FISCALIZAÇÃO - PRINCIPAL	500 999	LEI MUNICIPAL 014 DE 02/01/1997 (C.T.M.)
1122.00.0.0.00	TAXAS PELA PRESTAÇÃO DE SERVIÇOS		
1122.01.0.0.00	TAXAS PELA PRESTAÇÃO DE SERVIÇOS EM GERAL		
1122.01.0.1.00	TAXAS PELA PRESTAÇÃO DE SERVIÇOS EM GERAL - PRINCIPAL	500 999	LEI MUNICIPAL 014 DE 02/01/1997 (C.T.M.)
1130.00.0.0.00	CONTRIBUIÇÃO DE MELHORIA		
1131.00.0.0.00	CONTRIBUIÇÃO DE MELHORIA		
1131.99.0.0.00	OUTRAS CONTRIBUIÇÕES DE MELHORIA		
1131.99.0.1.00	OUTRAS CONTRIBUIÇÕES DE MELHORIA - PRINCIPAL	500 999	LEI MUNICIPAL 014 DE 02/01/1997 (C.T.M.)
1200.00.0.0.00	CONTRIBUIÇÕES		
1240.00.0.0.00	CONTRIBUIÇÃO PARA O CUSTEIO DO SERVIÇO DE ILUMINAÇÃO PÚBLICA		
1241.00.0.0.00	CONTRIBUIÇÃO PARA O CUSTEIO DO SERVIÇO DE ILUMINAÇÃO PÚBLICA		
1241.50.0.0.00	CONTRIBUIÇÃO PARA O CUSTEIO DO SERVIÇO DE ILUMINAÇÃO PÚBLICA		
1241.50.0.1.00	CONTRIBUIÇÃO PARA O CUSTEIO DO SERVIÇO DE ILUMINAÇÃO PÚBLICA	751 999	LEGISLAÇÃO ESPECIFICA
1300.00.0.0.00	RECEITA PATRIMONIAL		
1310.00.0.0.00	EXPLORAÇÃO DO PATRIMÔNIO IMOBILIÁRIO DO ESTADO		
1311.00.0.0.00	EXPLORAÇÃO DO PATRIMÔNIO IMOBILIÁRIO DO ESTADO		
1311.01.0.0.00	ALUGUÉIS, ARRENDAMENTOS, FOROS, LAUDÉMIOS, TARIFAS DE OCUPAÇ		
1311.01.1.0.00	ALUGUÉIS E ARRENDAMENTOS		
1311.01.1.1.00	ALUGUÉIS E ARRENDAMENTOS - PRINCIPAL	500 999	LEI MUNICIPAL 014 DE 02/01/1997 (C.T.M.)

(Continua na página seguinte)

# LOA 2024

# BREJO DO PIAUÍ - PI



**MUNICÍPIO DE BREJO DO PIAUÍ**  
 AV. JOSE GOMES CHAVES, 81 - CNPJ: 01.612.567/0001-81

Orçamento Programa - Exercício de 2024

**LEGISLAÇÃO DA RECEITA**

(Inc. III, § 1º, Art. 2º)

Quadro 11

Page 3

Lei: 260, Data: 20/12/2023

Código	Discriminação	Fonte	Legislação
1311.01.2.0.00	FOROS, LAUDÊMIOS E TARIFAS DE OCUPAÇÃO		
1311.01.2.1.00	FOROS, LAUDÊMIOS E TARIFAS DE OCUPAÇÃO - PRINCIPAL	500 999	LEI FEDERAL 9760/46 DE 05/09/46; 9636/98 DE 15/05/1998 E 2398/87 DE 21/12/1987
1311.99.0.0.00	OUTRAS RECEITAS IMOBILIÁRIAS		
1311.99.0.1.00	OUTRAS RECEITAS IMOBILIÁRIAS - PRINCIPAL	500 999	LEI MUNICIPAL 014 DE 02/01/1997 (C.T.M.)
1320.00.0.0.00	VALORES MOBILIÁRIOS		
1321.00.0.0.00	JUROS E CORREÇÕES MONETÁRIAS		
1321.01.0.0.00	REMUNERAÇÃO DE DEPÓSITOS BANCÁRIOS		
1321.01.0.1.00	REMUNERAÇÃO DE DEPÓSITOS BANCÁRIOS - PRINCIPAL		
1321.01.0.1.01	REMUNERAÇÃO DE DEPÓSITOS BANCÁRIOS - REC. NÃO VINCULADOS	500 999	CONSTITUIÇÃO FEDERAL DE 05/10/88, ART 30, INCISO III.
1321.01.0.1.02	REMUNERAÇÃO DE DEPÓSITOS BANCÁRIOS - CONVÊNIO FEDERAIS	700 999	CONSTITUIÇÃO FEDERAL DE 05/10/88, ART 30, INCISO III.
1321.01.0.1.03	REMUNERAÇÃO DE DEPÓSITOS BANCÁRIOS - CONVÊNIO ESTADUAIS	701 999	CONSTITUIÇÃO FEDERAL DE 05/10/88, ART 30, INCISO III.
1321.01.0.1.04	REMUNERAÇÃO DE DEPÓSITOS BANCÁRIOS - FUNDEB	540 230	CONSTITUIÇÃO FEDERAL DE 05/10/88, ART 30, INCISO III.
1321.01.0.1.05	REMUNERAÇÃO DE DEPÓSITOS BANCÁRIOS - COMPLET. VAAF	541 230	CONSTITUIÇÃO FEDERAL DE 05/10/88, ART 30, INCISO III.
1321.01.0.1.06	REMUNERAÇÃO DE DEPÓSITOS BANCÁRIOS - COMPLET. VAAT	542 230	CONSTITUIÇÃO FEDERAL DE 05/10/88, ART 30, INCISO III.
1321.01.0.1.07	REMUNERAÇÃO DE DEPÓSITOS BANCÁRIOS - QSE	550 999	CONSTITUIÇÃO FEDERAL DE 05/10/88, ART 30, INCISO III.
1321.01.0.1.08	REMUNERAÇÃO DE DEPÓSITOS BANCÁRIOS - PDDE	551 999	CONSTITUIÇÃO FEDERAL DE 05/10/88, ART 30, INCISO III.
1321.01.0.1.09	REMUNERAÇÃO DE DEPÓSITOS BANCÁRIOS - PNAE	552 999	CONSTITUIÇÃO FEDERAL DE 05/10/88, ART 30, INCISO III.
1321.01.0.1.10	REMUNERAÇÃO DE DEPÓSITOS BANCÁRIOS - PNATE	553 999	CONSTITUIÇÃO FEDERAL DE 05/10/88, ART 30, INCISO III.
1321.01.0.1.11	REMUNERAÇÃO DE DEPÓSITOS BANCÁRIOS - OUTROS FNDE	569 999	CONSTITUIÇÃO FEDERAL DE 05/10/88, ART 30, INCISO III.



**MUNICÍPIO DE BREJO DO PIAUÍ**  
 AV. JOSE GOMES CHAVES, 81 - CNPJ: 01.612.567/0001-81

Orçamento Programa - Exercício de 2024

**LEGISLAÇÃO DA RECEITA**

(Inc. III, § 1º, Art. 2º)

Quadro 11

Page 4

Lei: 260, Data: 20/12/2023

Código	Discriminação	Fonte	Legislação
1321.01.0.1.12	REMUNERAÇÃO DE DEPÓSITOS BANCÁRIOS - OUTROS EDUCAÇÃO	599 999	CONSTITUIÇÃO FEDERAL DE 05/10/88, ART 30, INCISO III.
1321.01.0.1.13	REMUNERAÇÃO DE DEPÓSITOS BANCÁRIOS - CONV. FED. EDUCAÇÃO	570 999	CONSTITUIÇÃO FEDERAL DE 05/10/88, ART 30, INCISO III.
1321.01.0.1.14	REMUNERAÇÃO DE DEPÓSITOS BANCÁRIOS - FMS TESOURO	500 300	CONSTITUIÇÃO FEDERAL DE 05/10/88, ART 30, INCISO III.
1321.01.0.1.15	REMUNERAÇÃO DE DEPÓSITOS BANCÁRIOS - FMS CUSTEIO	600 999	CONSTITUIÇÃO FEDERAL DE 05/10/88, ART 30, INCISO III.
1321.01.0.1.16	REMUNERAÇÃO DE DEPÓSITOS BANCÁRIOS - FMS INVESTIMENTO	601 999	CONSTITUIÇÃO FEDERAL DE 05/10/88, ART 30, INCISO III.
1321.01.0.1.17	REMUNERAÇÃO DE DEPÓSITOS BANCÁRIOS - FMS COVID	602 999	CONSTITUIÇÃO FEDERAL DE 05/10/88, ART 30, INCISO III.
1321.01.0.1.18	REMUNERAÇÃO DE DEPÓSITOS BANCÁRIOS - FMS REC. ESTADO	621 999	CONSTITUIÇÃO FEDERAL DE 05/10/88, ART 30, INCISO III.
1321.01.0.1.19	REMUNERAÇÃO DE DEPÓSITOS BANCÁRIOS - CONV. SAÚDE	631 999	CONSTITUIÇÃO FEDERAL DE 05/10/88, ART 30, INCISO III.
1321.01.0.1.20	REMUNERAÇÃO DE DEPÓSITOS BANCÁRIOS - FMAS TESOURO	500 999	CONSTITUIÇÃO FEDERAL DE 05/10/88, ART 30, INCISO III.
1321.01.0.1.21	REMUNERAÇÃO DE DEPÓSITOS BANCÁRIOS - FMAS PROGRAMAS	660 999	CONSTITUIÇÃO FEDERAL DE 05/10/88, ART 30, INCISO III.
1321.01.0.1.22	REMUNERAÇÃO DE DEPÓSITOS BANCÁRIOS - FMAS REC. ESTADO	661 999	CONSTITUIÇÃO FEDERAL DE 05/10/88, ART 30, INCISO III.
1321.01.0.1.23	REMUNERAÇÃO DE DEPÓSITOS BANCÁRIOS - CONV. SOCIAL	665 999	CONSTITUIÇÃO FEDERAL DE 05/10/88, ART 30, INCISO III.
1321.01.0.1.24	REMUNERAÇÃO DE DEPÓSITOS BANCÁRIOS - TRANSF. ESPECIAIS	706 999	CONSTITUIÇÃO FEDERAL DE 05/10/88, ART 30, INCISO III.
1321.01.0.1.25	REMUNERAÇÃO DE DEPÓSITOS BANCÁRIOS - CIDE	750 999	CONSTITUIÇÃO FEDERAL DE 05/10/88, ART 30, INCISO III.
1321.01.0.1.26	REMUNERAÇÃO DE DEPÓSITOS BANCÁRIOS - COSIP	751 999	CONSTITUIÇÃO FEDERAL DE 05/10/88, ART 30, INCISO III.
1321.01.0.1.27	REMUNERAÇÃO DE DEPÓSITOS BANCÁRIOS - EDUCAÇÃO ESTADO	576 999	CONSTITUIÇÃO FEDERAL DE 05/10/88, ART 30, INCISO III.

(Continua na página seguinte)

**LOA 2024**

**BREJO DO PIAUÍ - PI**



**MUNICÍPIO DE BREJO DO PIAUÍ**  
AV. JOSE GOMES CHAVES, 81 - CNPJ: 01.612.567/0001-81

Orçamento Programa - Exercício de 2024

**LEGISLAÇÃO DA RECEITA**

(Inc. III, § 1º, Art. 2º)

Quadro 11

Page 5

Lei: 260, Data: 20/12/2023

Código	Discriminação	Fonte	Legislação
1321.01.0.1.28	REMUNERAÇÃO DE DEPÓSITOS BANCÁRIOS - LEI 195/22 - ART. 5º	715 999	CONSTITUIÇÃO FEDERAL DE 05/10/88, ART 30, INCISO III.
1321.01.0.1.29	REMUNERAÇÃO DE DEPÓSITOS BANCÁRIOS - LEI 195/22 - ART. 8º	716 999	CONSTITUIÇÃO FEDERAL DE 05/10/88, ART 30, INCISO III.
1321.01.0.1.30	REMUNERAÇÃO DE DEPÓSITOS BANCÁRIOS - OP. CRÉDITO	754 999	CONSTITUIÇÃO FEDERAL DE 05/10/88, ART 30, INCISO III.
1321.01.0.1.31	REMUNERAÇÃO DE DEPÓSITOS BANCÁRIOS - PISO ENFERMAGEM	605 999	CONSTITUIÇÃO FEDERAL DE 05/10/88, ART 30, INCISO III.
1321.01.0.1.32	REMUNERAÇÃO DE DEPÓSITOS BANCÁRIOS - FEP	720 999	CONSTITUIÇÃO FEDERAL DE 05/10/88, ART 30, INCISO III.
1329.00.0.0.00	OUTROS VALORES MOBILIÁRIOS		
1329.99.0.0.00	OUTROS VALORES MOBILIÁRIOS		
1329.99.0.1.00	OUTROS VALORES MOBILIÁRIOS - PRINCIPAL	500 999	LEGISLAÇÃO ESPECIFICA
1390.00.0.0.00	DEMAIS RECEITAS PATRIMONIAIS		
1399.00.0.0.00	OUTRAS RECEITAS PATRIMONIAIS		
1399.99.0.0.00	OUTRAS RECEITAS PATRIMONIAIS		
1399.99.0.1.00	OUTRAS RECEITAS PATRIMONIAIS - PRINCIPAL	500 999	LEGISLAÇÃO ESPECIFICA
1600.00.0.0.00	RECEITA DE SERVIÇOS		
1610.00.0.0.00	SERVIÇOS ADMINISTRATIVOS E COMERCIAIS GERAIS		
1611.00.0.0.00	SERVIÇOS ADMINISTRATIVOS E COMERCIAIS GERAIS		
1611.01.0.0.00	SERVIÇOS ADMINISTRATIVOS E COMERCIAIS GERAIS PRESTADOS POR E		
1611.01.0.1.00	SERVIÇOS ADMINISTRATIVOS E COMERCIAIS GERAIS PRESTADOS POR E	500 999	LEI MUNICIPAL 014 DE 02/01/1997 (C.T.M.)
1611.02.0.0.00	INSCRIÇÃO EM CONCURSOS E PROCESSOS SELETIVOS		
1611.02.0.1.00	INSCRIÇÃO EM CONCURSOS E PROCESSOS SELETIVOS - PRINCIPAL	500 999	LEI MUNICIPAL 014 DE 02/01/1997 (C.T.M.)
1700.00.0.0.00	TRANSFERÊNCIAS CORRENTES		
1710.00.0.0.00	TRANSFERÊNCIAS DA UNIÃO E DE SUAS ENTIDADES		
1711.00.0.0.00	TRANSFERÊNCIAS DECORRENTES DE PARTICIPAÇÃO NA RECEITA DA UNI		
1711.51.0.0.00	COTA-PARTE DO FUNDO DE PARTICIPAÇÃO DOS MUNICÍPIOS - FPM		
1711.51.1.0.00	COTA-PARTE DO FUNDO DE PARTICIPAÇÃO DOS MUNICÍPIOS - COTA ME		
1711.51.1.1.00	COTA-PARTE DO FUNDO DE PARTICIPAÇÃO DOS MUNICÍPIOS - COTA ME	500 999	CONSTITUIÇÃO FEDERAL DE 05/10/88, ART. 159.



**MUNICÍPIO DE BREJO DO PIAUÍ**  
AV. JOSE GOMES CHAVES, 81 - CNPJ: 01.612.567/0001-81

Orçamento Programa - Exercício de 2024

**LEGISLAÇÃO DA RECEITA**

(Inc. III, § 1º, Art. 2º)

Quadro 11

Page 6

Lei: 260, Data: 20/12/2023

Código	Discriminação	Fonte	Legislação
			INCISO I, LETRA 'B'.
1711.51.2.0.00	COTA-PARTE DO FUNDO DE PARTICIPAÇÃO DOS MUNICÍPIOS - COTAS E		
1711.51.2.1.00	COTA-PARTE DO FUNDO DE PARTICIPAÇÃO DOS MUNICÍPIOS - COTAS E	500 999	EMENDA CONSTITUCIONAL Nº 55/2007 DE 20/09/2007.
1711.52.0.0.00	COTA-PARTE DO IMPOSTO SOBRE A PROPRIEDADE TERRITORIAL RURAL		
1711.52.0.1.00	COTA-PARTE DO IMPOSTO SOBRE A PROPRIEDADE TERRITORIAL RURAL	500 999	CONSTITUIÇÃO FEDERAL DE 05/10/88, ART. 158, INCISO II.
1712.00.0.0.00	TRANSFERÊNCIAS DAS COMPENSAÇÕES FINANCEIRAS PELA EXPLORAÇÃO		
1712.51.0.0.00	COTA-PARTE DA COMPENSAÇÃO FINANCEIRA PELA EXPLORAÇÃO DE RECU		
1712.51.0.1.00	COTA-PARTE DA COMPENSAÇÃO FINANCEIRA PELA EXPLORAÇÃO DE RECU	500 999	CONSTITUIÇÃO FEDERAL DE 05/10/88, ART. 20, § 1; LEI FEDERAL 8001/90 DE 13/03/1990.
1712.52.0.0.00	COTA-PARTE DA COMPENSAÇÃO FINANCEIRA PELA PRODUÇÃO DE PETRÓL		
1712.52.4.0.00	COTA-PARTE DO FUNDO ESPECIAL DO PETRÓLEO - FEP		
1712.52.4.1.00	COTA-PARTE DO FUNDO ESPECIAL DO PETRÓLEO - FEP - PRINCIPAL	720 999	LEI FEDERAL 7990/89 DE 28/12/1989.
1712.53.0.0.00	COTA-PARTE DO BÔNUS DE ASSINATURA DE CONTRATO DE PARTILHA DE		
1712.53.0.1.00	COTA-PARTE DO BÔNUS DE ASSINATURA DE CONTRATO DE PARTILHA DE	721 999	LEGISLAÇÃO ESPECÍFICA
1712.99.0.0.00	OUTRAS TRANSFERÊNCIAS DECORRENTES DE COMPENSAÇÃO FINANCEIRA		
1712.99.0.1.00	OUTRAS TRANSFERÊNCIAS DECORRENTES DE COMPENSAÇÃO FINANCEIRA	500 999	LEGISLAÇÃO ESPECÍFICA
1713.00.0.0.00	TRANSFERÊNCIAS DE RECURSOS DO SISTEMA ÚNICO DE SAÚDE - SUS		
1713.50.0.0.00	TRANSFERÊNCIAS DE RECURSOS DO SISTEMA ÚNICO DE SAÚDE - SUS -		
1713.50.1.0.00	TRANSFERÊNCIAS DE RECURSOS DO BLOCO DE MANUTENÇÃO DAS AÇÕES		
1713.50.1.1.00	TRANSFERÊNCIAS DE RECURSOS DO BLOCO DE MANUTENÇÃO DAS AÇÕES		
1713.50.1.1.01	TRANSF. DE REC. DO BL. DE MANUT. DAS AÇÕES -ATENÇÃO PRIMÁRIA	600 999	PORTARIA Nº 828, DE 17 DE ABRIL DE 2020.
1713.50.1.1.02	TRANSF. DE REC. DO BL. DE MANUT. DAS AÇÕES -ACS	604 999	PORTARIA Nº 828, DE 17 DE ABRIL DE 2020.
1713.50.2.0.00	TRANSFERÊNCIAS DE RECURSOS DO BLOCO DE MANUTENÇÃO DAS AÇÕES		
1713.50.2.1.00	TRANSFERÊNCIAS DE RECURSOS DO BLOCO DE MANUTENÇÃO DAS AÇÕES		
1713.50.2.1.01	TRANSF. DE REC. DO BL. MANUT. DAS AÇÕES -ATENÇÃO ESPECIALIZADA	600 999	PORTARIA Nº 828, DE 17 DE ABRIL DE 2020.
1713.50.3.0.00	TRANSFERÊNCIAS DE RECURSOS DO BLOCO DE MANUTENÇÃO DAS AÇÕES		
1713.50.3.1.00	TRANSFERÊNCIAS DE RECURSOS DO BLOCO DE MANUTENÇÃO DAS AÇÕES		
1713.50.3.1.01	TRANSF. DE REC. DO BL. MANUT. DAS AÇÕES - VIGILÂNCIA EM SAÚDE	600 999	PORTARIA Nº 828, DE 17 DE ABRIL DE 2020.

(Continua na página seguinte)

## LOA 2024

## BREJO DO PIAUÍ - PI

**MUNICÍPIO DE BREJO DO PIAUÍ**  
 AV. JOSE GOMES CHAVES, 81 - CNPJ: 01.612.567/0001-81

Orçamento Programa - Exercício de 2024

**LEGISLAÇÃO DA RECEITA**

(Inc. III, § 1º, Art. 2º)

Quadro 11

Page 7

Lei: 260, Data: 20/12/2023

Código	Discriminação	Fonte	Legislação
1713.50.3.1.02	TRANSF. DE REC. DO BL. MANUT. DAS AÇÕES - AG. ENDEMIAS	604 999	PORTARIA N° 828, DE 17 DE ABRIL DE 2020.
1713.50.4.0.00	TRANSFERÊNCIAS DE RECURSOS DO BLOCO DE MANUTENÇÃO DAS AÇÕES		
1713.50.4.1.00	TRANSFERÊNCIAS DE RECURSOS DO BLOCO DE MANUTENÇÃO DAS AÇÕES		
1713.50.4.1.01	TRANSF. DE REC. DO BL. MANUT. DAS AÇÕES - ASSIST. FARMACÉUTICA	600 999	PORTARIA N° 828, DE 17 DE ABRIL DE 2020.
1713.50.5.0.00	TRANSFERÊNCIAS DE RECURSOS DO BLOCO DE MANUTENÇÃO DAS AÇÕES		
1713.50.5.1.00	TRANSFERÊNCIAS DE RECURSOS DO BLOCO DE MANUTENÇÃO DAS AÇÕES		
1713.50.5.1.01	TRANSF. DE REC. DO BL. DE MANUT. DAS AÇÕES - GESTÃO DO SUS	600 999	PORTARIA N° 828, DE 17 DE ABRIL DE 2020.
1713.50.5.1.02	TRANSF. DE REC. DO BLOCO DE MAN. DAS AÇÕES - PISO ENFERMAGEM	605 999	PORTARIA N° 828, DE 17 DE ABRIL DE 2020.
1713.50.9.0.00	TRANSFERÊNCIAS DE RECURSOS DO BLOCO DE MANUTENÇÃO DAS AÇÕES		
1713.50.9.1.00	TRANSFERÊNCIAS DE RECURSOS DO BLOCO DE MANUTENÇÃO DAS AÇÕES		
1713.50.9.1.01	TRANSF. REC. DO BLOCO DE MANUTENÇÃO DAS AÇÕES - COVID 19	602 999	PORTARIA N° 828, DE 17 DE ABRIL DE 2020.
1713.50.9.1.02	TRANSF. DE REC. DO BL. DE MANUT. DAS AÇÕES - EMEN. INDIVIDUAL	600 999	PORTARIA N° 828, DE 17 DE ABRIL DE 2020.
1713.50.9.1.03	TRANSF. DE REC. DO BL. DE MANUT. DAS AÇÕES - EMEN. BANCADA	600 999	PORTARIA N° 828, DE 17 DE ABRIL DE 2020.
1713.50.9.1.04	TRANSF. DE REC. DO BL. DE MANUT. DAS AÇÕES - INCREMENTO	600 999	PORTARIA N° 828, DE 17 DE ABRIL DE 2020.
1713.51.0.0.00	TRANSFERÊNCIAS DE RECURSOS DO SISTEMA ÚNICO DE SAÚDE - SUS -		
1713.51.1.0.00	TRANSFERÊNCIAS DE RECURSOS DO BLOCO DE ESTRUTURAÇÃO DA REDE		
1713.51.1.1.00	TRANSFERÊNCIAS DE RECURSOS DO BLOCO DE ESTRUTURAÇÃO DA REDE	601 999	PORTARIA N° 828, DE 17 DE ABRIL DE 2020.
1714.00.0.0.00	TRANSFERÊNCIAS DE RECURSOS DO FUNDO NACIONAL DO DESENVOLVIM		
1714.50.0.0.00	TRANSFERÊNCIAS DO SALÁRIO-EDUCAÇÃO		
1714.50.0.1.00	TRANSFERÊNCIAS DO SALÁRIO-EDUCAÇÃO - PRINCIPAL	550 999	LEI FEDERAL 10.832/03 DE 29/12/2003.
1714.51.0.0.00	TRANSFERÊNCIAS DIRETAS DO FNDE REFERENTES AO PROGRAMA DINHEI		
1714.51.0.1.00	TRANSFERÊNCIAS DIRETAS DO FNDE REFERENTES AO PROGRAMA DINHEI	551 999	LEI N° 11.947/2009
1714.52.0.0.00	TRANSFERÊNCIAS REFERENTES AO PROGRAMA NACIONAL DE ALIMENTAÇÃO		
1714.52.0.1.00	TRANSFERÊNCIAS REFERENTES AO PROGRAMA NACIONAL DE ALIMENTAÇÃO	552 999	LEI N° 11.947/2009
1714.53.0.0.00	TRANSFERÊNCIAS REFERENTES AO PROGRAMA NACIONAL DE APOIO AO T		
1714.53.0.1.00	TRANSFERÊNCIAS REFERENTES AO PROGRAMA NACIONAL DE APOIO AO T	553 999	LEI FEDERAL 10.880/04 DE 09/06/2004; E PORTARIAS DO FNDE.

**MUNICÍPIO DE BREJO DO PIAUÍ**  
 AV. JOSE GOMES CHAVES, 81 - CNPJ: 01.612.567/0001-81

Orçamento Programa - Exercício de 2024

**LEGISLAÇÃO DA RECEITA**

(Inc. III, § 1º, Art. 2º)

Quadro 11

Page 8

Lei: 260, Data: 20/12/2023

Código	Discriminação	Fonte	Legislação
1714.54.0.0.00	TRANSFERÊNCIAS REFERENTES AO PROGRAMA NACIONAL DE INCLUSÃO D		
1714.54.2.0.00	TRANSFERÊNCIAS REFERENTES AO PROGRAMA NACIONAL DE INCLUSÃO D		
1714.54.2.1.00	TRANSFERÊNCIAS REFERENTES AO PROGRAMA NACIONAL DE INCLUSÃO D	569 999	LEGISLAÇÃO FNDE
1714.55.0.0.00	TRANSFERÊNCIAS REFERENTES AO PROGRAMA BRASIL ALFABETIZADO -		
1714.55.0.1.00	TRANSFERÊNCIAS REFERENTES AO PROGRAMA BRASIL ALFABETIZADO -	569 999	LEGISLAÇÃO FNDE
1714.56.0.0.00	TRANSFERÊNCIAS REFERENTES AO PROGRAMA DE APOIO AOS SISTEMAS		
1714.56.0.1.00	TRANSFERÊNCIAS REFERENTES AO PROGRAMA DE APOIO AOS SISTEMAS	569 999	LEGISLAÇÃO FNDE
1714.99.0.0.00	OUTRAS TRANSFERÊNCIAS DIRETAS DO FUNDO NACIONAL DO DESENVOLV		
1714.99.0.1.00	OUTRAS TRANSFERÊNCIAS DIRETAS DO FUNDO NACIONAL DO DESENVOLV	569 999	CONSTITUIÇÃO FEDERAL DE 05/10/88, ARTS. 205 E 208 INCISO VII; E RESOLUÇÕES FNDE.
1715.00.0.0.00	TRANSFERÊNCIAS DE RECURSOS DE COMPLEMENTAÇÃO DA UNIÃO AO FUN		
1715.50.0.0.00	TRANSFERÊNCIAS DE RECURSOS DE COMPLEMENTAÇÃO DA UNIÃO AO FUN		
1715.50.0.1.00	TRANSFERÊNCIAS DE RECURSOS DE COMPLEMENTAÇÃO DA UNIÃO AO FUN	542 230	LEI N° 14.113 DE 25/12/2020
1715.51.0.0.00	TRANSFERÊNCIAS DE RECURSOS DE COMPLEMENTAÇÃO DA UNIÃO AO FUN		
1715.51.0.1.00	TRANSFERÊNCIAS DE RECURSOS DE COMPLEMENTAÇÃO DA UNIÃO AO FUN	541 230	LEI N° 14.113 DE 25/12/2020
1715.52.0.0.00	TRANSFERÊNCIAS DE RECURSOS DE COMPLEMENTAÇÃO DA UNIÃO AO FUN		
1715.52.0.1.00	TRANSFERÊNCIAS DE RECURSOS DE COMPLEMENTAÇÃO DA UNIÃO AO FUN	543 999	LEI N° 14.113 DE 25/12/2020
1716.00.0.0.00	TRANSFERÊNCIAS DE RECURSOS DO FUNDO NACIONAL DE ASSISTÊNCIA		
1716.50.0.0.00	TRANSFERÊNCIAS DE RECURSOS DO FUNDO NACIONAL DE ASSISTÊNCIA		
1716.50.0.1.00	TRANSFERÊNCIAS DE RECURSOS DO FUNDO NACIONAL DE ASSISTÊNCIA		
1716.50.0.1.01	TRANSFERÊNCIAS DE RECURSOS DO FNAS - PROG. PRIMEIRA INFÂNCIA	660 999	DECRETO N° 8.869 DE 05/10/2016.
1716.50.0.1.02	TRANSFERÊNCIAS DE RECURSOS DO FNAS - PSB PBF1	660 999	PORTARIA N° 442/2005
1716.50.0.1.03	TRANSFERÊNCIAS DE RECURSOS DO FNAS - PSB SCFV	660 999	PORTARIA N° 442/2005
1716.50.0.1.04	TRANSFERÊNCIAS DE RECURSOS DO FNAS - IGDBF/ PAB	660 999	LEI N° 12.058/2009
1716.50.0.1.05	TRANSFERÊNCIAS DE RECURSOS DO FNAS - IGD-SUAS	660 999	LEI N° 12.435/2011
1716.50.0.1.06	TRANSFERÊNCIAS DE RECURSOS DO FNAS - PBV	660 999	LEGISLAÇÃO FNAS
1716.50.0.1.07	TRANSFERÊNCIAS DE RECURSOS DO FNAS - OUTROS PROGRAMAS SUAS	660 999	LEGISLAÇÃO FNAS

(Continua na página seguinte)



**LOA 2024**

**BREJO DO PIAUÍ - PI**



**MUNICÍPIO DE BREJO DO PIAUÍ**  
AV. JOSE GOMES CHAVES, 81 - CNPJ: 01.612.567/0001-81

Orçamento Programa - Exercício de 2024

**LEGISLAÇÃO DA RECEITA**

(Inc. III, § 1º, Art. 2º)

Quadro 11

Page 9

Lei: 260, Data: 20/12/2023

Código	Discriminação	Fonte	Legislação
1716.50.0.1.08	TRANSFERÊNCIAS DE RECURSOS DO FNAS - EMENDA	660 999	LEGISLAÇÃO FNAS
1717.00.0.0.00	TRANSFERÊNCIAS DE CONVÊNIO DA UNIÃO E DE SUAS ENTIDADES		
1717.50.0.0.00	TRANSFERÊNCIAS DE CONVÊNIO DA UNIÃO PARA O SISTEMA ÚNICO DE		
1717.50.0.1.00	TRANSFERÊNCIAS DE CONVÊNIO DA UNIÃO PARA O SISTEMA ÚNICO DE	631 999	DECRETO FEDERAL Nº 8943/16 DE 27/12/2016.
1717.51.0.0.00	TRANSFERÊNCIAS DE CONVÊNIO DA UNIÃO DESTINADAS A PROGRAMAS		
1717.51.0.1.00	TRANSFERÊNCIAS DE CONVÊNIO DA UNIÃO DESTINADAS A PROGRAMAS	570 999	DECRETO FEDERAL Nº 8943/16 DE 27/12/2016.
1717.52.0.0.00	TRANSFERÊNCIAS DE CONVÊNIO DA UNIÃO DESTINADAS A PROGRAMAS		
1717.52.0.1.00	TRANSFERÊNCIAS DE CONVÊNIO DA UNIÃO DESTINADAS A PROGRAMAS	665 999	DECRETO FEDERAL Nº 8943/16 DE 27/12/2016.
1717.54.0.0.00	TRANSFERÊNCIAS DE CONVÊNIO DA UNIÃO DESTINADAS A PROGRAMAS		
1717.54.0.1.00	TRANSFERÊNCIAS DE CONVÊNIO DA UNIÃO DESTINADAS A PROGRAMAS	700 999	DECRETO FEDERAL Nº 8943/16 DE 27/12/2016.
1717.99.0.0.00	OUTRAS TRANSFERÊNCIAS DE CONVÊNIO DA UNIÃO E DE SUAS ENTIDA		
1717.99.0.1.00	OUTRAS TRANSFERÊNCIAS DE CONVÊNIO DA UNIÃO E DE SUAS ENTIDA	700 999	DECRETO FEDERAL Nº 8943/16 DE 27/12/2016.
1719.00.0.0.00	OUTRAS TRANSFERÊNCIAS DE RECURSOS DA UNIÃO E DE SUAS ENTIDAD		
1719.56.0.0.00	TRANSFERÊNCIAS DECORRENTES DE DECISÃO JUDICIAL (PRECATÓRIOS)		
1719.56.0.1.00	TRANSFERÊNCIAS DECORRENTES DE DECISÃO JUDICIAL (PRECATÓRIOS)	544 999	LEGISLAÇÃO ESPECÍFICA
1719.57.0.0.00	TRANSFERÊNCIA ESPECIAL DA UNIÃO		
1719.57.0.1.00	TRANSFERÊNCIA ESPECIAL DA UNIÃO - PRINCIPAL	706 999	LEGISLAÇÃO ESPECÍFICA
1719.58.0.0.00	TRANSFERÊNCIA OBRIGATORIA DECORRENTE DA LEI COMPLEMENTAR Nº		
1719.58.0.1.00	TRANSFERÊNCIA OBRIGATORIA DECORRENTE DA LEI COMPLEMENTAR Nº	500 999	LEI COMPLEMENTAR Nº 176/2020
1719.99.0.0.00	OUTRAS TRANSFERÊNCIAS DE RECURSOS DA UNIÃO E DE SUAS ENTIDAD		
1719.99.0.1.00	OUTRAS TRANSFERÊNCIAS DE RECURSOS DA UNIÃO E DE SUAS ENTIDAD		
1719.99.0.1.01	OUTRAS TRANSFERÊNCIAS DE RECURSOS DA UNIÃO - NÃO VINCULADOS	500 999	LEGISLAÇÃO ESPECÍFICA
1719.99.0.1.02	OUTRAS TRANSFERÊNCIAS DE RECURSOS DA UNIÃO - EDUCAÇÃO	599 999	LEGISLAÇÃO ESPECÍFICA
1719.99.0.1.03	OUTRAS TRANSFERÊNCIAS DE RECURSOS DA UNIÃO - O.VINCULAÇÕES	749 999	LEGISLAÇÃO ESPECÍFICA
1719.99.0.1.04	OUTRAS TRANSFERÊNCIAS DE RECURSOS DA UNIÃO - OUTROS.REC.VIN	899 999	LEGISLAÇÃO ESPECÍFICA
1719.99.0.1.05	OUTRAS TRANSF.DE REC. DA UNIÃO - LC 195/2022 - ART 5º - LPG	715 999	LC 195/2022
1719.99.0.1.06	OUTRAS TRANSF.DE REC. DA UNIÃO - LC 195/2022 - ART 8º - LPG	716 999	LC 195/2022



**MUNICÍPIO DE BREJO DO PIAUÍ**  
AV. JOSE GOMES CHAVES, 81 - CNPJ: 01.612.567/0001-81

Orçamento Programa - Exercício de 2024

**LEGISLAÇÃO DA RECEITA**

(Inc. III, § 1º, Art. 2º)

Quadro 11

Page 10

Lei: 260, Data: 20/12/2023

Código	Discriminação	Fonte	Legislação
1720.00.0.0.00	TRANSFERÊNCIAS DOS ESTADOS E DO DISTRITO FEDERAL E DE SUAS E		
1721.00.0.0.00	PARTICIPAÇÃO NA RECEITA DOS ESTADOS E DISTRITO FEDERAL		
1721.50.0.0.00	COTA-PARTE DO ICMS		
1721.50.0.1.00	COTA-PARTE DO ICMS - PRINCIPAL	500 999	CONSTITUIÇÃO FEDERAL DE 05/10/88, ART. 158, INCISO IV; E LEI COMPLEMENTAR Nº 63/90 DE 11/01/1990, ART. 3.
1721.51.0.0.00	COTA-PARTE DO IPVA		
1721.51.0.1.00	COTA-PARTE DO IPVA - PRINCIPAL	500 999	CONSTITUIÇÃO FEDERAL DE 05/10/88, ART. 158, INCISO III; E LEI COMPLEMENTAR Nº 63/90 DE 11/01/1990, ART. 2.
1721.52.0.0.00	COTA-PARTE DO IPI - MUNICÍPIOS		
1721.52.0.1.00	COTA-PARTE DO IPI - MUNICÍPIOS - PRINCIPAL	500 999	CONSTITUIÇÃO FEDERAL DE 05/10/88, ART. 159, INCISO II; E LEI COMPLEMENTAR Nº 61/89 DE 26/12/1989, ART. 5.
1721.53.0.0.00	COTA-PARTE DA CONTRIBUIÇÃO DE INTERVENÇÃO NO DOMÍNIO ECONÔMI		
1721.53.0.1.00	COTA-PARTE DA CONTRIBUIÇÃO DE INTERVENÇÃO NO DOMÍNIO ECONÔMI	750 999	LEIS FEDERAIS Nº 10336/01 DE 19/12/2001; 10636/02 DE 30/12/2002; E 10866/04 DE 04/5/2004.
1721.98.0.0.00	TRANSFERÊNCIAS DECORRENTES DE PARTICIPAÇÃO EM OUTRAS RECEITA		
1721.98.0.1.00	TRANSFERÊNCIAS DECORRENTES DE PARTICIPAÇÃO EM OUTRAS RECEITA	500 999	LEGISLAÇÃO ESPECÍFICA
1723.00.0.0.00	TRANSFERÊNCIAS DE RECURSOS DO SISTEMA ÚNICO DE SAÚDE - SUS		
1723.50.0.0.00	TRANSFERÊNCIAS DE RECURSOS DO SISTEMA ÚNICO DE SAÚDE - SUS		
1723.50.0.1.00	TRANSFERÊNCIAS DE RECURSOS DO SISTEMA ÚNICO DE SAÚDE - SUS -		
1723.50.0.1.01	TRANSFERÊNCIAS DE RECURSOS DO SUS - COFINANCIAMENTO	621 999	DECRETO ESTADUAL Nº 15.163 DE 25/04/2013
1723.50.0.1.02	TRANSFERÊNCIAS DE RECURSOS DO SUS - PROGRAMAS ESTADUAIS	621 999	LEGISLAÇÃO ESPECÍFICA
1723.50.0.1.03	TRANSFERÊNCIAS DE RECURSOS DO SUS - COVID 19	621 999	LEGISLAÇÃO ESPECÍFICA
1724.00.0.0.00	TRANSFERÊNCIAS DE CONVÊNIO DOS ESTADOS E DF E DE SUAS ENTID		
1724.50.0.0.00	TRANSFERÊNCIAS DE CONVÊNIO DOS ESTADOS E DF PARA O SISTEMA		
1724.50.0.1.00	TRANSFERÊNCIAS DE CONVÊNIO DOS ESTADOS E DF PARA O SISTEMA	632 999	DECRETOS ESTADUAIS Nº 12440/06 DE 01/12/2006 E Nº 13860/09 DE 22/09/2009.
1724.51.0.0.00	TRANSFERÊNCIAS DE CONVÊNIO DOS ESTADOS DESTINADAS A PROGRAM		
1724.51.0.1.00	TRANSFERÊNCIAS DE CONVÊNIO DOS ESTADOS DESTINADAS A PROGRAM	571 999	DECRETOS ESTADUAIS Nº 12440/06 DE 01/12/2006 E

(Continua na página seguinte)

# LOA 2024

# BREJO DO PIAUÍ - PI

**MUNICÍPIO DE BREJO DO PIAUÍ**  
 AV. JOSE GOMES CHAVES, 81 - CNPJ: 01.612.567/0001-81

Orçamento Programa - Exercício de 2024

**LEGISLAÇÃO DA RECEITA**

(Inc. III, § 1º, Art. 2º)

Quadro 11

Page 11

Lei: 260, Data: 20/12/2023

Código	Discriminação	Fonte	Legislação
			Nº 13860/09 DE 22/09/2009.
1724.99.0.0.00	OUTRAS TRANSFERÊNCIAS DE CONVÊNIO DOS ESTADOS E DF E DE SUA		
1724.99.0.1.00	OUTRAS TRANSFERÊNCIAS DE CONVÊNIO DOS ESTADOS E DF E DE SUA	701 999	DECRETOS ESTADUAIS Nº 12440/06 DE 01/12/2006 E Nº 13860/09 DE 22/09/2009.
1729.00.0.0.00	OUTRAS TRANSFERÊNCIAS DOS ESTADOS E DISTRITO FEDERAL		
1729.51.0.0.00	TRANSFERÊNCIAS DE ESTADOS DESTINADAS À ASSISTÊNCIA SOCIAL		
1729.51.0.1.00	TRANSFERÊNCIAS DE ESTADOS DESTINADAS À ASSISTÊNCIA SOCIAL -	661 999	LEGISLAÇÃO ESPECÍFICA
1729.52.0.0.00	TRANSFERÊNCIAS DE RECURSOS DESTINADOS A PROGRAMAS DE EDUCAÇÃO		
1729.52.0.1.00	TRANSFERÊNCIAS DE RECURSOS DESTINADOS A PROGRAMAS DE EDUCAÇÃO	576 999	LEGISLAÇÃO ESPECÍFICA
1729.99.0.0.00	OUTRAS TRANSFERÊNCIAS DOS ESTADOS E DF		
1729.99.0.1.00	OUTRAS TRANSFERÊNCIAS DOS ESTADOS E DF - PRINCIPAL		
1729.99.0.1.01	OUTRAS TRANSFERÊNCIAS DOS ESTADOS E DF - PRINCIPAL	500 999	DECRETOS ESTADUAIS Nº 12440/06 DE 01/12/2006 E Nº 13860/09 DE 22/09/2009.
1729.99.0.1.02	OUTRAS TRANSFERÊNCIAS DOS ESTADOS E DF - TRANSF. ESPECIAL	710 999	LEGISLAÇÃO ESPECÍFICA
1740.00.0.0.00	TRANSFERÊNCIAS DE INSTITUIÇÕES PRIVADAS		
1741.00.0.0.00	TRANSFERÊNCIAS DE INSTITUIÇÕES PRIVADAS		
1741.99.0.0.00	OUTRAS TRANSFERÊNCIAS DE INSTITUIÇÕES PRIVADAS		
1741.99.0.1.00	OUTRAS TRANSFERÊNCIAS DE INSTITUIÇÕES PRIVADAS - PRINCIPAL	669 999	LEGISLAÇÃO ESPECÍFICA
1750.00.0.0.00	TRANSFERÊNCIAS DE OUTRAS INSTITUIÇÕES PÚBLICAS		
1751.00.0.0.00	TRANSFERÊNCIAS DE RECURSOS DO FUNDO DE MANUTENÇÃO E DESENVOL		
1751.50.0.0.00	TRANSFERÊNCIAS DE RECURSOS DO FUNDO DE MANUTENÇÃO E DESENVOL		
1751.50.0.1.00	TRANSFERÊNCIAS DE RECURSOS DO FUNDO DE MANUTENÇÃO E DESENVOL	540 230	LEI Nº 14.113 DE 25/12/2020
1759.00.0.0.00	DEMAIS TRANSFERÊNCIAS DE OUTRAS INSTITUIÇÕES PÚBLICAS		
1759.99.0.0.00	DEMAIS TRANSFERÊNCIAS DE OUTRAS INSTITUIÇÕES PÚBLICAS		
1759.99.0.1.00	DEMAIS TRANSFERÊNCIAS DE OUTRAS INSTITUIÇÕES PÚBLICAS - PRIN	669 999	LEGISLAÇÃO ESPECÍFICA
1900.00.0.0.00	OUTRAS RECEITAS CORRENTES		
1990.00.0.0.00	DEMAIS RECEITAS CORRENTES		
1999.00.0.0.00	OUTRAS RECEITAS CORRENTES		
1999.99.0.0.00	OUTRAS RECEITAS		
	OUTRAS RECEITAS NÃO ARRECADADAS E NÃO PROJETADAS PELA RFB -		

**MUNICÍPIO DE BREJO DO PIAUÍ**  
 AV. JOSE GOMES CHAVES, 81 - CNPJ: 01.612.567/0001-81

Orçamento Programa - Exercício de 2024

**LEGISLAÇÃO DA RECEITA**

(Inc. III, § 1º, Art. 2º)

Quadro 11

Page 12

Lei: 260, Data: 20/12/2023

Código	Discriminação	Fonte	Legislação
1999.99.3.0.00			
1999.99.3.1.00	OUTRAS RECEITAS NÃO ARRECADADAS E NÃO PROJETADAS PELA RFB -	500 999	LEGISLAÇÃO ESPECÍFICA
2000.00.0.0.00	RECEITAS DE CAPITAL		
2100.00.0.0.00	OPERAÇÕES DE CRÉDITO		
2110.00.0.0.00	OPERAÇÕES DE CRÉDITO - MERCADO INTERNO		
2119.00.0.0.00	OUTRAS OPERAÇÕES DE CRÉDITO - MERCADO INTERNO		
2119.99.0.0.00	OUTRAS OPERAÇÕES DE CRÉDITO - MERCADO INTERNO		
2119.99.0.1.00	OUTRAS OPERAÇÕES DE CRÉDITO - MERCADO INTERNO - PRINCIPAL	754 999	LEI COMPLEMENTAR Nº 101/00 DE 04/05/2000 (LRF), ART. 32 § 1.
2200.00.0.0.00	ALIENAÇÃO DE BENS		
2210.00.0.0.00	ALIENAÇÃO DE BENS MÓVEIS		
2213.00.0.0.00	ALIENAÇÃO DE BENS MÓVEIS E SEMOVENTES		
2213.01.0.0.00	ALIENAÇÃO DE BENS MÓVEIS E SEMOVENTES		
2213.01.0.1.00	ALIENAÇÃO DE BENS MÓVEIS E SEMOVENTES - PRINCIPAL	755 999	LRF Nº 101/00, DE 04/05/2000.
2220.00.0.0.00	ALIENAÇÃO DE BENS IMÓVEIS		
2221.00.0.0.00	ALIENAÇÃO DE BENS IMÓVEIS		
2221.01.0.0.00	ALIENAÇÃO DE BENS IMÓVEIS		
2221.01.0.1.00	ALIENAÇÃO DE BENS IMÓVEIS - PRINCIPAL	755 999	ART. 24 A 29 DA LEI Nº 9.636, DE 15/05/1998, E LEI Nº 8.025, DE 12/04/1990.
2400.00.0.0.00	TRANSFERÊNCIAS DE CAPITAL		
2410.00.0.0.00	TRANSFERÊNCIAS DA UNIÃO E DE SUAS ENTIDADES		
2411.00.0.0.00	TRANSFERÊNCIAS DE RECURSOS DO SISTEMA ÚNICO DE SAÚDE - SUS		
2411.50.0.0.00	TRANSFERÊNCIAS DE RECURSOS DO SISTEMA ÚNICO DE SAÚDE - SUS -		
2411.50.1.0.00	TRANSFERÊNCIAS DE RECURSOS DO BLOCO DE MANUTENÇÃO DAS AÇÕES		
2411.50.1.1.00	TRANSFERÊNCIAS DE RECURSOS DO BLOCO DE MANUTENÇÃO DAS AÇÕES	600 999	PORTARIA Nº 828, DE 17 DE ABRIL DE 2020.
2411.51.0.0.00	TRANSFERÊNCIAS DE RECURSOS DO SISTEMA ÚNICO DE SAÚDE - SUS -		
2411.51.1.0.00	TRANSFERÊNCIAS DE RECURSOS DO BLOCO DE ESTRUTURAÇÃO DA REDE		
2411.51.1.1.00	TRANSFERÊNCIAS DE RECURSOS DO BLOCO DE ESTRUTURAÇÃO DA REDE		
2411.51.1.1.01	TRANSFERÊNCIAS DE RECURSOS DO BL.DE ESTRUTURAÇÃO - PRINCIPAL	601 999	PORTARIA Nº 828, DE 17 DE ABRIL DE 2020.
2411.51.1.1.02	TRANSFERÊNCIAS DE RECURSOS DO BL.DE ESTRUTURAÇÃO - COVID 19	603 999	PORTARIA Nº 828, DE 17 DE ABRIL DE 2020.

(Continua na página seguinte)

**A INFORMAÇÃO IMPRESSA OFICIAL E LEGAL DOS ATOS DAS ADMINISTRAÇÃO MUNICIPAIS**
[www.diariooficialdasprefeituras.org](http://www.diariooficialdasprefeituras.org)

**LOA 2024**

**BREJO DO PIAUÍ - PI**



**MUNICÍPIO DE BREJO DO PIAUÍ**  
AV. JOSE GOMES CHAVES, 81 - CNPJ: 01.612.567/0001-81

Orçamento Programa - Exercício de 2024

**LEGISLAÇÃO DA RECEITA**

(Inc. III, § 1º, Art. 2º)

Quadro 11

Page 13

Lei: 260, Data: 20/12/2023

Codigo	Discriminação	Fonte	Legislacao
2411.51.5.0.00	TRANSFERÊNCIAS DE RECURSOS DO BLOCO DE ESTRUTURAÇÃO DA REDE		
2411.51.5.1.00	TRANSFERÊNCIAS DE RECURSOS DO BLOCO DE ESTRUTURAÇÃO DA REDE	601 999	PORTARIA N° 828, DE 17 DE ABRIL DE 2020.
2411.51.9.0.00	TRANSFERÊNCIAS DE RECURSOS DO BLOCO DE ESTRUTURAÇÃO DA REDE		
2411.51.9.1.00	TRANSFERÊNCIAS DE RECURSOS DO BLOCO DE ESTRUTURAÇÃO DA REDE	601 999	PORTARIA N° 828, DE 17 DE ABRIL DE 2020.
2412.00.0.0.00	TRANSFERÊNCIAS DE RECURSOS DO FUNDO NACIONAL DO DESENVOLVIME		
2412.50.0.0.00	TRANSFERÊNCIAS DE RECURSOS DESTINADOS A PROGRAMAS DE EDUCAÇÃ		
2412.50.1.0.00	TRANSFERÊNCIAS PARA O PROGRAMA DE APOIO AO TRANSPORTE ESCOLA		
2412.50.1.1.00	TRANSFERÊNCIAS PARA O PROGRAMA DE APOIO AO TRANSPORTE ESCOLA	569 999	RESOLUÇÕES FNDE
2412.50.2.0.00	TRANSFERÊNCIAS PARA O PROGRAMA NACIONAL DE REESTRUTURAÇÃO E		
2412.50.2.1.00	TRANSFERÊNCIAS PARA O PROGRAMA NACIONAL DE REESTRUTURAÇÃO E	569 999	RESOLUÇÕES FNDE
2412.50.9.0.00	OUTRAS TRANSFERÊNCIAS DESTINADAS A PROGRAMAS DE EDUCAÇÃO		
2412.50.9.1.00	OUTRAS TRANSFERÊNCIAS DESTINADAS A PROGRAMAS DE EDUCAÇÃO - P	569 999	RESOLUÇÕES FNDE
2413.00.0.0.00	TRANSFERÊNCIAS DE RECURSOS DO FUNDO NACIONAL DE ASSISTÊNCIA		
2413.50.0.0.00	TRANSFERÊNCIAS DE RECURSOS DO FUNDO NACIONAL DE ASSISTÊNCIA		
2413.50.0.1.00	TRANSFERÊNCIAS DE RECURSOS DO FUNDO NACIONAL DE ASSISTÊNCIA	660 999	LEIS FEDERAIS N° 8742/93 DE 07/12/1993 E 12435/11
2413.50.0.1.00	TRANSFERÊNCIAS DE RECURSOS DO FUNDO NACIONAL DE ASSISTÊNCIA	669 999	LEIS FEDERAIS N° 8742/93 DE 07/12/1993 E 12435/11
2414.00.0.0.00	TRANSFERÊNCIAS DE CONVÊNIO DA UNIÃO E DE SUAS ENTIDADES		
2414.50.0.0.00	TRANSFERÊNCIAS DE CONVÊNIO DA UNIÃO PARA O SISTEMA ÚNICO DE		
2414.50.0.1.00	TRANSFERÊNCIAS DE CONVÊNIO DA UNIÃO PARA O SISTEMA ÚNICO DE	631 999	DECRETO FEDERAL N° 8943/16 DE 27/12/2016.
2414.51.0.0.00	TRANSFERÊNCIAS DE CONVÊNIO DA UNIÃO DESTINADAS A PROGRAMAS		
2414.51.0.1.00	TRANSFERÊNCIAS DE CONVÊNIO DA UNIÃO DESTINADAS A PROGRAMAS	570 999	DECRETO FEDERAL N° 8943/16 DE 27/12/2016.
2414.52.0.0.00	TRANSFERÊNCIAS DE CONVÊNIO DA UNIÃO DESTINADAS A PROGRAMAS		
2414.52.0.1.00	TRANSFERÊNCIAS DE CONVÊNIO DA UNIÃO DESTINADAS A PROGRAMAS	700 999	DECRETO FEDERAL N° 8943/16 DE 27/12/2016.
2414.53.0.0.00	TRANSFERÊNCIAS DE CONVÊNIO DA UNIÃO DESTINADAS A PROGRAMAS		
2414.53.0.1.00	TRANSFERÊNCIAS DE CONVÊNIO DA UNIÃO DESTINADAS A PROGRAMAS	700 999	DECRETO FEDERAL N° 8943/16 DE 27/12/2016.
2414.54.0.0.00	TRANSFERÊNCIAS DE CONVÊNIO DA UNIÃO DESTINADAS A PROGRAMAS		
2414.54.0.1.00	TRANSFERÊNCIAS DE CONVÊNIO DA UNIÃO DESTINADAS A PROGRAMAS	700 999	DECRETO FEDERAL N° 8943/16 DE 27/12/2016.
2414.99.0.0.00	OUTRAS TRANSFERÊNCIAS DE CONVÊNIO DA UNIÃO E DE SUAS ENTIDA		



**MUNICÍPIO DE BREJO DO PIAUÍ**  
AV. JOSE GOMES CHAVES, 81 - CNPJ: 01.612.567/0001-81

Orçamento Programa - Exercício de 2024

**LEGISLAÇÃO DA RECEITA**

(Inc. III, § 1º, Art. 2º)

Quadro 11

Page 14

Lei: 260, Data: 20/12/2023

Codigo	Discriminação	Fonte	Legislacao
2414.99.0.1.00	OUTRAS TRANSFERÊNCIAS DE CONVÊNIO DA UNIÃO E DE SUAS ENTIDA		
2414.99.0.1.01	OUTRAS TRANSFERÊNCIAS DE CONVÊNIO DA UNIÃO - PRINCIPAL	700 999	DECRETO FEDERAL N° 8943/16 DE 27/12/2016.
2414.99.0.1.02	OUTRAS TRANSFERÊNCIAS DE CONVÊNIO DA UNIÃO - ASS. SOCIAL	665 999	DECRETO FEDERAL N° 8.943/16 DE 27/12/2016
2419.00.0.0.00	OUTRAS TRANSFERÊNCIAS DE RECURSOS DA UNIÃO E DE SUAS ENTIDAD		
2419.51.0.0.00	TRANSFERÊNCIA ESPECIAL DA UNIÃO		
2419.51.0.1.00	TRANSFERÊNCIA ESPECIAL DA UNIÃO - PRINCIPAL	706 999	LEGISLAÇÃO ESPECÍFICA
2420.00.0.0.00	TRANSFERÊNCIAS DOS ESTADOS E DO DISTRITO FEDERAL E DE SUAS E		
2421.00.0.0.00	TRANSFERÊNCIAS DE RECURSOS DO SISTEMA ÚNICO DE SAÚDE - SUS D		
2421.50.0.0.00	TRANSFERÊNCIAS DE RECURSOS DO SISTEMA ÚNICO DE SAÚDE - SUS		
2421.50.0.1.00	TRANSFERÊNCIAS DE RECURSOS DO SISTEMA ÚNICO DE SAÚDE - SUS -	621 999	LEGISLAÇÃO ESPECÍFICA
2422.00.0.0.00	TRANSFERÊNCIAS DE CONVÊNIO DOS ESTADOS E DF E DE SUAS ENTID		
2422.50.0.0.00	TRANSFERÊNCIAS DE CONVÊNIO DOS ESTADOS PARA O SISTEMA ÚNICO		
2422.50.0.1.00	TRANSFERÊNCIAS DE CONVÊNIO DOS ESTADOS PARA O SISTEMA ÚNICO	632 999	DECRETOS ESTADUAIS N° 12440/06 DE 01/12/2006 E N° 13860/09 DE 22/09/2009.
2422.51.0.0.00	TRANSFERÊNCIAS DE CONVÊNIO DOS ESTADOS DESTINADAS A PROGRAM		
2422.51.0.1.00	TRANSFERÊNCIAS DE CONVÊNIO DOS ESTADOS DESTINADAS A PROGRAM	571 999	DECRETOS ESTADUAIS N° 12440/06 DE 01/12/2006 E N° 13860/09 DE 22/09/2009.
2422.52.0.0.00	TRANSFERÊNCIAS DE CONVÊNIO DOS ESTADOS DESTINADAS A PROGRAM		
2422.52.0.1.00	TRANSFERÊNCIAS DE CONVÊNIO DOS ESTADOS DESTINADAS A PROGRAM	701 999	DECRETOS ESTADUAIS N° 12440/06 DE 01/12/2006 E N° 13860/09 DE 22/09/2009.
2422.53.0.0.00	TRANSFERÊNCIAS DE CONVÊNIO DOS ESTADOS DESTINADAS A PROGRAM		
2422.53.0.1.00	TRANSFERÊNCIAS DE CONVÊNIO DOS ESTADOS DESTINADAS A PROGRAM	701 999	DECRETOS ESTADUAIS N° 12440/06 DE 01/12/2006 E N° 13860/09 DE 22/09/2009.
2422.54.0.0.00	TRANSFERÊNCIAS DE CONVÊNIO DOS ESTADOS DESTINADAS A PROGRAM		
2422.54.0.1.00	TRANSFERÊNCIAS DE CONVÊNIO DOS ESTADOS DESTINADAS A PROGRAM	701 999	DECRETOS ESTADUAIS N° 12440/06 DE 01/12/2006 E N° 13860/09 DE 22/09/2009.
2422.99.0.0.00	OUTRAS TRANSFERÊNCIAS DE CONVÊNIO DOS ESTADOS E DF E DE SUA		
2422.99.0.1.00	OUTRAS TRANSFERÊNCIAS DE CONVÊNIO DOS ESTADOS E DF E DE SUA	701 999	DECRETOS ESTADUAIS N° 12440/06 DE 01/12/2006 E N° 13860/09 DE 22/09/2009.

(Continua na página seguinte)

# LOA 2024

# BREJO DO PIAUÍ - PI



**MUNICÍPIO DE BREJO DO PIAUI**  
 AV. JOSE GOMES CHAVES, 81 - CNPJ: 01.612.567/0001-81  
 Orçamento Programa - Exercício de 2024  
**LEGISLAÇÃO DA RECEITA**  
 (Inc. III, § 1º, Art. 2º)

Quadro 11

Page 15

Lei: 260, Data: 20/12/2023

Código	Discriminação	Fonte	Legislação
2900.00.0.0.00	OUTRAS RECEITAS DE CAPITAL		
2990.00.0.0.00	DEMAIS RECEITAS DE CAPITAL		
2999.00.0.0.00	OUTRAS RECEITAS DE CAPITAL		
2999.99.0.0.00	OUTRAS RECEITAS DE CAPITAL		
2999.99.0.1.00	OUTRAS RECEITAS DE CAPITAL - PRINCIPAL	500 999	LEGISLAÇÃO ESPECIFICA
9000.00.0.0.00	(R) DEDUÇÕES DA RECEITA		
9500.00.0.0.00	(R) DEDUÇÕES DO FUNDEB		
9510.00.0.0.00	(R) DEDUÇÕES DO FUNDEB	500 999	LEI Nº 14.113 DE 25/12/2020

FABIANO FEITOSA Assinado de forma digital por FABIANO FEITOSA  
 LIRA:5079475234 LIRA:50794752349

FABIANO FEITOSA LIRA  
 PREFEITO MUNICIPAL  
 507.947.523-49

GINA SOBREIRO DA Assinado de forma digital por GINA SOBREIRO DA  
 COSTA:04265664326 COSTA:04265664326

GINA SOBREIRO DA COSTA  
 CONTADORA CRC-PI 012893/O-9  
 042.656.643-26



**MUNICÍPIO DE BREJO DO PIAUI**  
 AV. JOSE GOMES CHAVES, 81 - CNPJ: 01.612.567/0001-81  
 Orçamento Programa - Exercício de 2024  
**DEMONSTRATIVO DA RECEITA E DESPESA SEGUNDO AS CATEGORIAS ECONOMICAS**  
 (Inc. II, § 1º, Art. 2º)

Anexo 01

Page 1

Lei: 260, Data: 20/12/2023

RECEITA	R\$	R\$
RECEITAS CORRENTES		
IMPOSTOS, TAXAS E CONTRIBUIÇÕES DE MELHORIA	1.681.003,00	
CONTRIBUIÇÕES	125.000,00	
RECEITA PATRIMONIAL	207.400,00	
RECEITA DE SERVIÇOS	51.000,00	
TRANSFERÊNCIAS CORRENTES	36.125.017,00	
OUTRAS RECEITAS CORRENTES	10.000,00	
(R) DEDUÇÕES DO FUNDEB	-3.390.720,00	
<b>SUB TOTAL</b>		<b>34.808.700,00</b>
<b>TOTAL</b>		<b>34.808.700,00</b>
SUPERAVIT DO ORÇAMENTO CORRENTE		2.525.598,10
RECEITAS DE CAPITAL		
OPERAÇÕES DE CRÉDITO	44.800,00	
ALIENAÇÃO DE BENS	20.000,00	
TRANSFERÊNCIAS DE CAPITAL	2.876.500,00	
OUTRAS RECEITAS DE CAPITAL	200.000,00	
<b>SUB TOTAL</b>		<b>3.141.300,00</b>
<b>TOTAL</b>		<b>5.666.898,10</b>
<b>RESUMO</b>		
RECEITAS CORRENTES	38.199.420,00	
DEDUÇÕES DA RECEITA CORRENTE	-3.390.720,00	
RECEITAS DE CAPITAL	3.141.300,00	
<b>TOTAL DE RECEITAS</b>		<b>37.950.000,00</b>
<b>TOTAL</b>		<b>37.950.000,00</b>

DESPESA	R\$	R\$
DESPESAS CORRENTES		
PESSOAL E ENCARGOS SOCIAIS	15.154.800,00	
JUROS E ENCARGOS DA DÍVIDA	340.060,00	
OUTRAS DESPESAS CORRENTES	16.788.241,90	
<b>SUB TOTAL</b>		<b>32.283.101,90</b>
SUPERAVIT DO ORÇAMENTO CORRENTE		2.525.598,10
<b>TOTAL</b>		<b>34.808.700,00</b>
DESPESAS DE CAPITAL		
INVESTIMENTOS	5.351.898,10	
INVERSÕES FINANCEIRAS	25.000,00	
AMORTIZAÇÃO DA DÍVIDA	180.000,00	
<b>SUB TOTAL</b>		<b>5.556.898,10</b>
RESERVA DE CONTINGENCIA		110.000,00
<b>TOTAL</b>		<b>5.666.898,10</b>
<b>RESUMO</b>		
DESPESAS CORRENTES	32.283.101,90	
DESPESAS DE CAPITAL	5.556.898,10	
RESERVA DE CONTINGÊNCIA	110.000,00	
<b>TOTAL DE DESPESA</b>		<b>37.950.000,00</b>
<b>TOTAL</b>		<b>37.950.000,00</b>



**MUNICÍPIO DE BREJO DO PIAUI**  
 AV. JOSE GOMES CHAVES, 81 - CNPJ: 01.612.567/0001-81  
 Orçamento Programa - Exercício de 2024  
**DEMONSTRATIVO DA RECEITA E DESPESA SEGUNDO AS CATEGORIAS ECONOMICAS**  
 (Inc. II, § 1º, Art. 2º)

Anexo 01

Page 2

Lei: 260, Data: 20/12/2023

FABIANO FEITOSA Assinado de forma digital por FABIANO FEITOSA  
 LIRA:5079475234 LIRA:50794752349

FABIANO FEITOSA LIRA  
 PREFEITO MUNICIPAL  
 507.947.523-49

GINA SOBREIRO DA Assinado de forma digital por GINA SOBREIRO DA  
 COSTA:04265664326 COSTA:04265664326

GINA SOBREIRO DA COSTA  
 CONTADORA CRC-PI 012893/O-9  
 042.656.643-26

(Continua na página seguinte)

**LOA 2024**

**BREJO DO PIAUÍ - PI**



**MUNICÍPIO DE BREJO DO PIAUI**

AV. JOSE GOMES CHAVES, 81 - CNPJ: 01.612.567/0001-81

Anexo 02

Page 1

Orçamento Programa - Exercício de 2024

**RECEITAS SEGUNDO AS CATEGORIAS ECONOMICAS**

Lei: 260, Data: 20/12/2023

Código	Especificação	F.R.	Desdobramento	SubCategoria Fonte	Categoria Econômica
1000.00.0.0.00	RECEITAS CORRENTES.	0.000.000			38.199.420,00
1100.00.0.0.00	IMPOSTOS, TAXAS E CONTRIBUIÇÕES DE MELHORIA	0.000.000		1.681.003,00	
1110.00.0.0.00	IMPOSTOS	0.000.000		1.640.003,00	
1112.00.0.0.00	IMPOSTOS SOBRE O PATRIMÔNIO	0.000.000	174.603,00		
1112.50.0.0.00	IMPOSTO SOBRE A PROPRIEDADE PREDIAL E TERRITORIAL URBANA	0.000.000	20.600,00		
1112.50.0.1.00	IMPOSTO SOBRE A PROPRIEDADE PREDIAL E TERRITORIAL URBANA - P	1.500.00	20.000,00		
1112.50.0.2.00	IMPOSTO SOBRE A PROPRIEDADE PREDIAL E TERRITORIAL URBANA - M	1.500.00	300,00		
1112.50.0.3.00	IMPOSTO SOBRE A PROPRIEDADE PREDIAL E TERRITORIAL URBANA - D	1.500.00	150,00		
1112.50.0.4.00	IMPOSTO SOBRE A PROPRIEDADE PREDIAL E TERRITORIAL URBANA - D	1.500.00	150,00		
1112.53.0.0.00	IMPOSTOS SOBRE TRANSMISSÃO "INTER VIVOS" DE BENS IMÓVEIS E D	0.000.000	154.003,00		
1112.53.0.1.00	IMPOSTOS SOBRE TRANSMISSÃO "INTER VIVOS" DE BENS IMÓVEIS E D	1.500.00	151.803,00		
1112.53.0.2.00	IMPOSTOS SOBRE TRANSMISSÃO "INTER VIVOS" DE BENS IMÓVEIS E D	1.500.00	2.000,00		
1112.53.0.3.00	IMPOSTOS SOBRE TRANSMISSÃO "INTER VIVOS" DE BENS IMÓVEIS E D	1.500.00	100,00		
1112.53.0.4.00	IMPOSTOS SOBRE TRANSMISSÃO "INTER VIVOS" DE BENS IMÓVEIS E D	1.500.00	100,00		
1113.00.0.0.00	IMPOSTOS SOBRE A RENDA E PROVENTOS DE QUALQUER NATUREZA	0.000.000	865.100,00		
1113.03.0.0.00	IMPOSTO SOBRE A RENDA - RETIDO NA FONTE	0.000.000	865.100,00		
1113.03.1.0.00	IMPOSTO SOBRE A RENDA - RETIDO NA FONTE - TRABALHO	0.000.000	730.100,00		
1113.03.1.1.00	IMPOSTO SOBRE A RENDA - RETIDO NA FONTE - TRABALHO - PRINCIP	1.500.00	729.500,00		
1113.03.1.2.00	IMPOSTO SOBRE A RENDA - RETIDO NA FONTE - TRABALHO - MULTAS	1.500.00	200,00		
1113.03.1.3.00	IMPOSTO SOBRE A RENDA - RETIDO NA FONTE - TRABALHO - DÍVIDA	1.500.00	200,00		
1113.03.1.4.00	IMPOSTO SOBRE A RENDA - RETIDO NA FONTE - TRABALHO - DÍVIDA	1.500.00	200,00		
1113.03.4.0.00	IMPOSTO SOBRE A RENDA - RETIDO NA FONTE - OUTROS RENDIMENTOS	0.000.000	135.000,00		
1113.03.4.1.00	IMPOSTO SOBRE A RENDA - RETIDO NA FONTE - OUTROS RENDIMENTOS	1.500.00	135.000,00		
1114.00.0.0.00	IMPOSTOS SOBRE A PRODUÇÃO E CIRCULAÇÃO DE MERCADORIAS E SERV	0.000.000	600.300,00		
1114.51.0.0.00	IMPOSTOS SOBRE SERVIÇOS	0.000.000	600.300,00		
1114.51.1.0.00	IMPOSTO SOBRE SERVIÇOS DE QUALQUER NATUREZA - ISSQN	0.000.000	600.300,00		
1114.51.1.1.00	IMPOSTO SOBRE SERVIÇOS DE QUALQUER NATUREZA - ISSQN - PRINCI	1.500.00	600.000,00		
1114.51.1.2.00	IMPOSTO SOBRE SERVIÇOS DE QUALQUER NATUREZA - ISSQN - MULTAS	1.500.00	100,00		
1114.51.1.3.00	IMPOSTO SOBRE SERVIÇOS DE QUALQUER NATUREZA - ISSQN - DÍVIDA	1.500.00	100,00		
1114.51.1.4.00	IMPOSTO SOBRE SERVIÇOS DE QUALQUER NATUREZA - ISSQN - DÍVIDA	1.500.00	100,00		
1120.00.0.0.00	TAXAS	0.000.000		40.000,00	
1121.00.0.0.00	TAXAS PELO EXERCÍCIO DO PODER DE POLÍCIA	0.000.000	20.000,00		
1121.01.0.0.00	TAXAS DE INSPEÇÃO, CONTROLE E FISCALIZAÇÃO	0.000.000	20.000,00		
1121.01.0.1.00	TAXAS DE INSPEÇÃO, CONTROLE E FISCALIZAÇÃO - PRINCIPAL	1.500.00	20.000,00		
1122.00.0.0.00	TAXAS PELA PRESTAÇÃO DE SERVIÇOS	0.000.000	20.000,00		
1122.01.0.0.00	TAXAS PELA PRESTAÇÃO DE SERVIÇOS EM GERAL	0.000.000	20.000,00		
1122.01.0.1.00	TAXAS PELA PRESTAÇÃO DE SERVIÇOS EM GERAL - PRINCIPAL	1.500.00	20.000,00		
1130.00.0.0.00	CONTRIBUIÇÃO DE MELHORIA	0.000.000		1.000,00	
1131.00.0.0.00	CONTRIBUIÇÃO DE MELHORIA	0.000.000	1.000,00		
1131.99.0.0.00	OUTRAS CONTRIBUIÇÕES DE MELHORIA	0.000.000	1.000,00		
1131.99.0.1.00	OUTRAS CONTRIBUIÇÕES DE MELHORIA - PRINCIPAL	1.500.00	1.000,00		
1200.00.0.0.00	CONTRIBUIÇÕES	0.000.000		125.000,00	
1240.00.0.0.00	CONTRIBUIÇÃO PARA O CUSTEIO DO SERVIÇO DE ILUMINAÇÃO PÚBLICA	0.000.000		125.000,00	
1241.00.0.0.00	CONTRIBUIÇÃO PARA O CUSTEIO DO SERVIÇO DE ILUMINAÇÃO PÚBLICA	0.000.000	125.000,00		
1241.50.0.0.00	CONTRIBUIÇÃO PARA O CUSTEIO DO SERVIÇO DE ILUMINAÇÃO PÚBLICA	0.000.000	125.000,00		
1241.50.0.1.00	CONTRIBUIÇÃO PARA O CUSTEIO DO SERVIÇO DE ILUMINAÇÃO PÚBLICA	1.751.00	125.000,00		
1300.00.0.0.00	RECEITA PATRIMONIAL	0.000.000		207.400,00	
1310.00.0.0.00	EXPLORAÇÃO DO PATRIMÔNIO IMOBILIÁRIO DO ESTADO	0.000.000		51.000,00	
1311.00.0.0.00	EXPLORAÇÃO DO PATRIMÔNIO IMOBILIÁRIO DO	0.000.000	51.000,00		

(Continua na página seguinte)

**A INFORMAÇÃO IMPRESSA OFICIAL E LEGAL DOS ATOS DAS ADMINISTRAÇÃO MUNICIPAIS**

**www.diariooficialdasprefeituras.org**

**LOA 2024****BREJO DO PIAUÍ - PI****MUNICÍPIO DE BREJO DO PIAUI**

AV. JOSE GOMES CHAVES, 81 - CNPJ: 01.612.567/0001-81

Anexo 02

Page 2

Orçamento Programa - Exercício de 2024

**RECEITAS SEGUNDO AS CATEGORIAS ECONOMICAS**

Lei: 260, Data: 20/12/2023

Código	Especificação	F.R.	Desdobramento	SubCategoria Fonte	Categoria Econômica
1311.01.0.0.00	ESTADO				
1311.01.1.0.00	ALUGUÉIS, ARRENDAMENTOS, FOROS, LAUDÉMIOS, TARIFAS DE OCUPAÇ	0.000.000	50.500,00		
1311.01.1.1.00	ALUGUÉIS E ARRENDAMENTOS	0.000.000	50.000,00		
1311.01.1.1.00	ALUGUÉIS E ARRENDAMENTOS - PRINCIPAL	1.500.00	50.000,00		
1311.01.2.0.00	FOROS, LAUDÉMIOS E TARIFAS DE OCUPAÇÃO	0.000.000	500,00		
1311.01.2.1.00	FOROS, LAUDÉMIOS E TARIFAS DE OCUPAÇÃO - PRINCIPAL	1.500.00	500,00		
1311.99.0.0.00	OUTRAS RECEITAS IMOBILIÁRIAS	0.000.000	500,00		
1311.99.0.1.00	OUTRAS RECEITAS IMOBILIÁRIAS - PRINCIPAL	1.500.00	500,00		
1320.00.0.0.00	VALORES MOBILIÁRIOS	0.000.000		155.400,00	
1321.00.0.0.00	JUROS E CORREÇÕES MONETÁRIAS	0.000.000	154.400,00		
1321.01.0.0.00	REMUNERAÇÃO DE DEPÓSITOS BANCÁRIOS	0.000.000	154.400,00		
1321.01.0.1.00	REMUNERAÇÃO DE DEPÓSITOS BANCÁRIOS - PRINCIPAL	0.000.000	154.400,00		
1321.01.0.1.01	REMUNERAÇÃO DE DEPÓSITOS BANCÁRIOS - REC. NÃO VINCULADOS	1.500.00	5.000,00		
1321.01.0.1.02	REMUNERAÇÃO DE DEPÓSITOS BANCÁRIOS - CONVÊNIO FEDERAIS	1.700.00	65.000,00		
1321.01.0.1.03	REMUNERAÇÃO DE DEPÓSITOS BANCÁRIOS - CONVÊNIO ESTADUAIS	1.701.00	500,00		
1321.01.0.1.04	REMUNERAÇÃO DE DEPÓSITOS BANCÁRIOS - FUNDEB	1.540.00	24.000,00		
1321.01.0.1.05	REMUNERAÇÃO DE DEPÓSITOS BANCÁRIOS - COMPLET. VAAF	1.541.00	500,00		
1321.01.0.1.06	REMUNERAÇÃO DE DEPÓSITOS BANCÁRIOS - COMPLET. VAAT	1.542.00	500,00		
1321.01.0.1.07	REMUNERAÇÃO DE DEPÓSITOS BANCÁRIOS - QSE	1.550.00	200,00		
1321.01.0.1.08	REMUNERAÇÃO DE DEPÓSITOS BANCÁRIOS - PDDE	1.551.00	500,00		
1321.01.0.1.09	REMUNERAÇÃO DE DEPÓSITOS BANCÁRIOS - PNAE	1.552.00	500,00		
1321.01.0.1.10	REMUNERAÇÃO DE DEPÓSITOS BANCÁRIOS - PNATE	1.553.00	500,00		
1321.01.0.1.11	REMUNERAÇÃO DE DEPÓSITOS BANCÁRIOS - OUTROS FNDE	1.569.00	40.000,00		
1321.01.0.1.12	REMUNERAÇÃO DE DEPÓSITOS BANCÁRIOS - OUTROS EDUCAÇÃO	1.599.00	500,00		
1321.01.0.1.13	REMUNERAÇÃO DE DEPÓSITOS BANCÁRIOS - CONV. FED. EDUCAÇÃO	1.570.00	500,00		
1321.01.0.1.14	REMUNERAÇÃO DE DEPÓSITOS BANCÁRIOS - FMS TESOURO	1.500.00	1.000,00		
1321.01.0.1.15	REMUNERAÇÃO DE DEPÓSITOS BANCÁRIOS - FMS CUSTEIO	1.600.00	2.000,00		
1321.01.0.1.16	REMUNERAÇÃO DE DEPÓSITOS BANCÁRIOS - FMS INVESTIMENTO	1.601.00	5.000,00		
1321.01.0.1.17	REMUNERAÇÃO DE DEPÓSITOS BANCÁRIOS - FMS COVID	1.602.00	100,00		
1321.01.0.1.18	REMUNERAÇÃO DE DEPÓSITOS BANCÁRIOS - FMS REC. ESTADO	1.621.00	1.500,00		
1321.01.0.1.19	REMUNERAÇÃO DE DEPÓSITOS BANCÁRIOS - CONV. SAÚDE	1.631.00	500,00		
1321.01.0.1.20	REMUNERAÇÃO DE DEPÓSITOS BANCÁRIOS - FMAS TESOURO	1.500.00	200,00		
1321.01.0.1.21	REMUNERAÇÃO DE DEPÓSITOS BANCÁRIOS - FMAS PROGRAMAS	1.660.00	2.000,00		
1321.01.0.1.22	REMUNERAÇÃO DE DEPÓSITOS BANCÁRIOS - FMAS REC. ESTADO	1.661.00	500,00		
1321.01.0.1.23	REMUNERAÇÃO DE DEPÓSITOS BANCÁRIOS - CONV. SOCIAL	1.665.00	200,00		
1321.01.0.1.24	REMUNERAÇÃO DE DEPÓSITOS BANCÁRIOS - TRANSF. ESPECIAIS	1.706.00	500,00		
1321.01.0.1.25	REMUNERAÇÃO DE DEPÓSITOS BANCÁRIOS - CIDE	1.750.00	500,00		
1321.01.0.1.26	REMUNERAÇÃO DE DEPÓSITOS BANCÁRIOS - COSIP	1.751.00	500,00		
1321.01.0.1.27	REMUNERAÇÃO DE DEPÓSITOS BANCÁRIOS - EDUCAÇÃO ESTADO	1.576.00	100,00		
1321.01.0.1.28	REMUNERAÇÃO DE DEPÓSITOS BANCÁRIOS - LEI 195/22 - ART. 5º	1.715.00	200,00		
1321.01.0.1.29	REMUNERAÇÃO DE DEPÓSITOS BANCÁRIOS - LEI 195/22 - ART. 8º	1.716.00	200,00		
1321.01.0.1.30	REMUNERAÇÃO DE DEPÓSITOS BANCÁRIOS - OP. CRÉDITO	1.754.00	200,00		
1321.01.0.1.31	REMUNERAÇÃO DE DEPÓSITOS BANCÁRIOS - PISO ENFERMAGEM	1.605.00	500,00		
1321.01.0.1.32	REMUNERAÇÃO DE DEPÓSITOS BANCÁRIOS - FEP	1.720.00	500,00		
1329.00.0.0.00	OUTROS VALORES MOBILIÁRIOS	0.000.000	1.000,00		
1329.99.0.0.00	OUTROS VALORES MOBILIÁRIOS	0.000.000	1.000,00		
1329.99.0.1.00	OUTROS VALORES MOBILIÁRIOS - PRINCIPAL	1.500.00	1.000,00		
1390.00.0.0.00	DEMAIS RECEITAS PATRIMONIAIS	0.000.000		1.000,00	
1399.00.0.0.00	OUTRAS RECEITAS PATRIMONIAIS	0.000.000	1.000,00		
1399.99.0.0.00	OUTRAS RECEITAS PATRIMONIAIS	0.000.000	1.000,00		
1399.99.0.1.00	OUTRAS RECEITAS PATRIMONIAIS - PRINCIPAL	1.500.00	1.000,00		

(Continua na página seguinte)

**A INFORMAÇÃO IMPRESSA OFICIAL E LEGAL DOS ATOS DAS ADMINISTRAÇÃO MUNICIPAIS****www.diariooficialdasprefeituras.org**

**LOA 2024**

**BREJO DO PIAUÍ - PI**



**MUNICÍPIO DE BREJO DO PIAUI**

AV. JOSE GOMES CHAVES, 81 - CNPJ: 01.612.567/0001-81

Anexo 02

Page 3

Orçamento Programa - Exercício de 2024

**RECEITAS SEGUNDO AS CATEGORIAS ECONOMICAS**

Lei: 260, Data: 20/12/2023

Código	Especificação	F.R.	Desdobramento	SubCategoria Fonte	Categoria Econômica
1600.00.0.0.00	RECEITA DE SERVIÇOS	0.000.000		51.000,00	
1610.00.0.0.00	SERVIÇOS ADMINISTRATIVOS E COMERCIAIS GERAIS	0.000.000		51.000,00	
1611.00.0.0.00	SERVIÇOS ADMINISTRATIVOS E COMERCIAIS GERAIS	0.000.000	51.000,00		
1611.01.0.0.00	SERVIÇOS ADMINISTRATIVOS E COMERCIAIS GERAIS PRESTADOS POR E	0.000.000	1.000,00		
1611.01.0.1.00	SERVIÇOS ADMINISTRATIVOS E COMERCIAIS GERAIS PRESTADOS POR E	1.500.00	1.000,00		
1611.02.0.0.00	INSCRIÇÃO EM CONCURSOS E PROCESSOS SELETIVOS	0.000.000	50.000,00		
1611.02.0.1.00	INSCRIÇÃO EM CONCURSOS E PROCESSOS SELETIVOS - PRINCIPAL	1.500.00	50.000,00		
1700.00.0.0.00	TRANSFERÊNCIAS CORRENTES	0.000.000		36.125.017,00	
1710.00.0.0.00	TRANSFERÊNCIAS DA UNIÃO E DE SUAS ENTIDADES	0.000.000		28.110.417,00	
1711.00.0.0.00	TRANSFERÊNCIAS DECORRENTES DE PARTICIPAÇÃO NA RECEITA DA UNI	0.000.000	15.503.000,00		
1711.51.0.0.00	COTA-PARTE DO FUNDO DE PARTICIPAÇÃO DOS MUNICÍPIOS - FPM	0.000.000	15.500.000,00		
1711.51.1.0.00	COTA-PARTE DO FUNDO DE PARTICIPAÇÃO DOS MUNICÍPIOS - COTA ME	0.000.000	14.000.000,00		
1711.51.1.1.00	COTA-PARTE DO FUNDO DE PARTICIPAÇÃO DOS MUNICÍPIOS - COTA ME	1.500.00	14.000.000,00		
1711.51.2.0.00	COTA-PARTE DO FUNDO DE PARTICIPAÇÃO DOS MUNICÍPIOS - COTAS E	0.000.000	1.500.000,00		
1711.51.2.1.00	COTA-PARTE DO FUNDO DE PARTICIPAÇÃO DOS MUNICÍPIOS - COTAS E	1.500.00	1.500.000,00		
1711.52.0.0.00	COTA-PARTE DO IMPOSTO SOBRE A PROPRIEDADE TERRITORIAL RURAL	0.000.000	3.000,00		
1711.52.0.1.00	COTA-PARTE DO IMPOSTO SOBRE A PROPRIEDADE TERRITORIAL RURAL	1.500.00	3.000,00		
1712.00.0.0.00	TRANSFERÊNCIAS DAS COMPENSAÇÕES FINANCEIRAS PELA EXPLORAÇÃO	0.000.000	351.000,00		
1712.51.0.0.00	COTA-PARTE DA COMPENSAÇÃO FINANCEIRA PELA EXPLORAÇÃO DE RECU	0.000.000	1.000,00		
1712.51.0.1.00	COTA-PARTE DA COMPENSAÇÃO FINANCEIRA PELA EXPLORAÇÃO DE RECU	1.500.00	1.000,00		
1712.52.0.0.00	COTA-PARTE DA COMPENSAÇÃO FINANCEIRA PELA PRODUÇÃO DE PETRÓL	0.000.000	240.000,00		
1712.52.4.0.00	COTA-PARTE DO FUNDO ESPECIAL DO PETRÓLEO - FEP	0.000.000	240.000,00		
1712.52.4.1.00	COTA-PARTE DO FUNDO ESPECIAL DO PETRÓLEO - FEP - PRINCIPAL	1.720.00	240.000,00		
1712.53.0.0.00	COTA-PARTE DO BÔNUS DE ASSINATURA DE CONTRATO DE PARTILHA DE	0.000.000	60.000,00		
1712.53.0.1.00	COTA-PARTE DO BÔNUS DE ASSINATURA DE CONTRATO DE PARTILHA DE	1.721.00	60.000,00		
1712.99.0.0.00	OUTRAS TRANSFERÊNCIAS DECORRENTES DE COMPENSAÇÃO FINANCEIRA	0.000.000	50.000,00		
1712.99.0.1.00	OUTRAS TRANSFERÊNCIAS DECORRENTES DE COMPENSAÇÃO FINANCEIRA	1.500.00	50.000,00		
1713.00.0.0.00	TRANSFERÊNCIAS DE RECURSOS DO SISTEMA ÚNICO DE SAÚDE - SUS	0.000.000	3.204.900,00		
1713.50.0.0.00	TRANSFERÊNCIAS DE RECURSOS DO SISTEMA ÚNICO DE SAÚDE - SUS -	0.000.000	3.184.900,00		
1713.50.1.0.00	TRANSFERÊNCIAS DE RECURSOS DO BLOCO DE MANUTENÇÃO DAS AÇÕES	0.000.000	1.334.000,00		
1713.50.1.1.00	TRANSFERÊNCIAS DE RECURSOS DO BLOCO DE MANUTENÇÃO DAS AÇÕES	0.000.000	1.334.000,00		
1713.50.1.1.01	TRANSF. DE REC. DO BL. DE MANUT. DAS AÇÕES -ATENÇÃO PRIMÁRIA	1.600.00	950.000,00		
1713.50.1.1.02	TRANSF. DE REC. DO BL. DE MANUT. DAS AÇÕES -ACS	1.604.00	384.000,00		
1713.50.2.0.00	TRANSFERÊNCIAS DE RECURSOS DO BLOCO DE MANUTENÇÃO DAS AÇÕES	0.000.000	10.000,00		
1713.50.2.1.00	TRANSFERÊNCIAS DE RECURSOS DO BLOCO DE MANUTENÇÃO DAS AÇÕES	0.000.000	10.000,00		
1713.50.2.1.01	TRANSF. DE REC. DO BL. MANUT. DAS AÇÕES-ATENÇÃO ESPECIALIZADA	1.600.00	10.000,00		
1713.50.3.0.00	TRANSFERÊNCIAS DE RECURSOS DO BLOCO DE MANUTENÇÃO DAS AÇÕES	0.000.000	106.000,00		
1713.50.3.1.00	TRANSFERÊNCIAS DE RECURSOS DO BLOCO DE MANUTENÇÃO DAS AÇÕES	0.000.000	106.000,00		
1713.50.3.1.01	TRANSF. DE REC. DO BL. MANUT. DAS AÇÕES - VIGILÂNCIA EM SAÚDE	1.600.00	36.000,00		
1713.50.3.1.02	TRANSF. DE REC. DO BL. MANUT. DAS AÇÕES - AG. ENDEMIAS	1.604.00	70.000,00		
1713.50.4.0.00	TRANSFERÊNCIAS DE RECURSOS DO BLOCO DE MANUTENÇÃO DAS AÇÕES	0.000.000	38.000,00		
1713.50.4.1.00	TRANSFERÊNCIAS DE RECURSOS DO BLOCO DE MANUTENÇÃO DAS AÇÕES	0.000.000	38.000,00		
1713.50.4.1.01	TRANSF. DE REC. DO BL. MANUT. DAS AÇÕES -ASSIST. FARMACÉUTICA	1.600.00	38.000,00		
1713.50.5.0.00	TRANSFERÊNCIAS DE RECURSOS DO BLOCO DE MANUTENÇÃO DAS AÇÕES	0.000.000	187.000,00		
1713.50.5.1.00	TRANSFERÊNCIAS DE RECURSOS DO BLOCO DE MANUTENÇÃO DAS AÇÕES	0.000.000	187.000,00		
1713.50.5.1.01	TRANSF. DE REC. DO BL. DE MANUT. DAS AÇÕES -				

(Continua na página seguinte)

**A INFORMAÇÃO IMPRESSA OFICIAL E LEGAL DOS ATOS DAS ADMINISTRAÇÃO MUNICIPAIS**

[www.diariooficialdasprefeituras.org](http://www.diariooficialdasprefeituras.org)

**LOA 2024****BREJO DO PIAUÍ - PI****MUNICÍPIO DE BREJO DO PIAUÍ**

AV. JOSE GOMES CHAVES, 81 - CNPJ:01.612.567/0001-81

Anexo 02

Page 4

Orçamento Programa - Exercício de 2024

**RECEITAS SEGUNDO AS CATEGORIAS ECONOMICAS**

Lei: 260, Data: 20/12/2023

Código	Especificação	F.R.	Desdobramento	SubCategoria Fonte	Categoria Econômica
	GESTÃO DO SUS	1.600.00	2.000,00		
1713.50.5.1.02	TRANSF. DE REC. DO BLOCO DE MAN. DAS AÇÕES - PISO ENFERMAGEM	1.605.00	185.000,00		
1713.50.9.0.00	TRANSFERÊNCIAS DE RECURSOS DO BLOCO DE MANUTENÇÃO DAS AÇÕES	0.000.000	1.509.900,00		
1713.50.9.1.00	TRANSFERÊNCIAS DE RECURSOS DO BLOCO DE MANUTENÇÃO DAS AÇÕES	0.000.000	1.509.900,00		
1713.50.9.1.01	TRANSF. REC. DO BLOCO DE MANUTENÇÃO DAS Ações - COVID 19	1.602.00	9.900,00		
1713.50.9.1.02	TRANSF. DE REC. DO BL. DE MANUT. DAS Ações - EMEN.INDIVIDUAL	1.600.00	400.000,00		
1713.50.9.1.03	TRANSF. DE REC. DO BL. DE MANUT. DAS Ações - EMEN.BANCADA	1.600.00	800.000,00		
1713.50.9.1.04	TRANSF. DE REC. DO BL. DE MANUT. DAS Ações - INCREMENTO	1.600.00	300.000,00		
1713.51.0.0.00	TRANSFERÊNCIAS DE RECURSOS DO SISTEMA ÚNICO DE SAÚDE - SUS -	0.000.000	20.000,00		
1713.51.1.0.00	TRANSFERÊNCIAS DE RECURSOS DO BLOCO DE ESTRUTURAÇÃO DA REDE	0.000.000	20.000,00		
1713.51.1.1.00	TRANSFERÊNCIAS DE RECURSOS DO BLOCO DE ESTRUTURAÇÃO DA REDE	1.601.00	20.000,00		
1714.00.0.0.00	TRANSFERÊNCIAS DE RECURSOS DO FUNDO NACIONAL DO DESENVOLVIME	0.000.000	603.500,00		
1714.50.0.0.00	TRANSFERÊNCIAS DO SALÁRIO-EDUCAÇÃO	0.000.000	74.000,00		
1714.50.0.1.00	TRANSFERÊNCIAS DO SALÁRIO-EDUCAÇÃO - PRINCIPAL	1.550.00	74.000,00		
1714.51.0.0.00	TRANSFERÊNCIAS DIRETAS DO FNDE REFERENTES AO PROGRAMA DINHEI	0.000.000	3.500,00		
1714.51.0.1.00	TRANSFERÊNCIAS DIRETAS DO FNDE REFERENTES AO PROGRAMA DINHEI	1.551.00	3.500,00		
1714.52.0.0.00	TRANSFERÊNCIAS REFERENTES AO PROGRAMA NACIONAL DE ALIMENTAÇÃO	0.000.000	221.000,00		
1714.52.0.1.00	TRANSFERÊNCIAS REFERENTES AO PROGRAMA NACIONAL DE ALIMENTAÇÃO	1.552.00	221.000,00		
1714.53.0.0.00	TRANSFERÊNCIAS REFERENTES AO PROGRAMA NACIONAL DE APOIO AO T	0.000.000	65.000,00		
1714.53.0.1.00	TRANSFERÊNCIAS REFERENTES AO PROGRAMA NACIONAL DE APOIO AO T	1.553.00	65.000,00		
1714.54.0.0.00	TRANSFERÊNCIAS REFERENTES AO PROGRAMA NACIONAL DE INCLUSÃO D	0.000.000	20.000,00		
1714.54.2.0.00	TRANSFERÊNCIAS REFERENTES AO PROGRAMA NACIONAL DE INCLUSÃO D	0.000.000	20.000,00		
1714.54.2.1.00	TRANSFERÊNCIAS REFERENTES AO PROGRAMA NACIONAL DE INCLUSÃO D	1.569.00	20.000,00		
1714.55.0.0.00	TRANSFERÊNCIAS REFERENTES AO PROGRAMA BRASIL ALFABETIZADO -	0.000.000	10.000,00		
1714.55.0.1.00	TRANSFERÊNCIAS REFERENTES AO PROGRAMA BRASIL ALFABETIZADO -	1.569.00	10.000,00		
1714.56.0.0.00	TRANSFERÊNCIAS REFERENTES AO PROGRAMA DE APOIO AOS SISTEMAS	0.000.000	10.000,00		
1714.56.0.1.00	TRANSFERÊNCIAS REFERENTES AO PROGRAMA DE APOIO AOS SISTEMAS	1.569.00	10.000,00		
1714.99.0.0.00	OUTRAS TRANSFERÊNCIAS DIRETAS DO FUNDO NACIONAL DO DESENVOLV	0.000.000	200.000,00		
1714.99.0.1.00	OUTRAS TRANSFERÊNCIAS DIRETAS DO FUNDO NACIONAL DO DESENVOLV	1.569.00	200.000,00		
1715.00.0.0.00	TRANSFERÊNCIAS DE RECURSOS DE COMPLEMENTAÇÃO DA UNIÃO AO FUN	0.000.000	4.535.000,00		
1715.50.0.0.00	TRANSFERÊNCIAS DE RECURSOS DE COMPLEMENTAÇÃO DA UNIÃO AO FUN	0.000.000	2.995.500,00		
1715.50.0.1.00	TRANSFERÊNCIAS DE RECURSOS DE COMPLEMENTAÇÃO DA UNIÃO AO FUN	1.542.00	2.995.500,00		
1715.51.0.0.00	TRANSFERÊNCIAS DE RECURSOS DE COMPLEMENTAÇÃO DA UNIÃO AO FUN	0.000.000	1.489.500,00		
1715.51.0.1.00	TRANSFERÊNCIAS DE RECURSOS DE COMPLEMENTAÇÃO DA UNIÃO AO FUN	1.541.00	1.489.500,00		
1715.52.0.0.00	TRANSFERÊNCIAS DE RECURSOS DE COMPLEMENTAÇÃO DA UNIÃO AO FUN	0.000.000	50.000,00		
1715.52.0.1.00	TRANSFERÊNCIAS DE RECURSOS DE COMPLEMENTAÇÃO DA UNIÃO AO FUN	1.543.00	50.000,00		
1716.00.0.0.00	TRANSFERÊNCIAS DE RECURSOS DO FUNDO NACIONAL DE ASSISTÊNCIA	0.000.000	623.400,00		
1716.50.0.0.00	TRANSFERÊNCIAS DE RECURSOS DO FUNDO NACIONAL DE ASSISTÊNCIA	0.000.000	623.400,00		
1716.50.0.1.00	TRANSFERÊNCIAS DE RECURSOS DO FUNDO NACIONAL DE ASSISTÊNCIA	0.000.000	623.400,00		
1716.50.0.1.01	TRANSFERÊNCIAS DE RECURSOS DO FNAS - PROG.PRIMEIRA INFÂNCIA	1.660.00	184.000,00		
1716.50.0.1.02	TRANSFERÊNCIAS DE RECURSOS DO FNAS - PSB PBF1	1.660.00	63.000,00		
1716.50.0.1.03	TRANSFERÊNCIAS DE RECURSOS DO FNAS - PSB SCFV	1.660.00	94.000,00		
1716.50.0.1.04	TRANSFERÊNCIAS DE RECURSOS DO FNAS - IGDBF/ PAB	1.660.00	48.500,00		
1716.50.0.1.05	TRANSFERÊNCIAS DE RECURSOS DO FNAS - IGD-SUAS	1.660.00	13.000,00		
1716.50.0.1.06	TRANSFERÊNCIAS DE RECURSOS DO FNAS - PBV	1.660.00	47.000,00		

(Continua na página seguinte)

**A INFORMAÇÃO IMPRESSA OFICIAL E LEGAL DOS ATOS DAS ADMINISTRAÇÃO MUNICIPAIS****www.diariooficialdasprefeituras.org**



**LOA 2024**

**BREJO DO PIAUÍ - PI**



**MUNICÍPIO DE BREJO DO PIAUÍ**

AV. JOSE GOMES CHAVES, 81 - CNPJ: 01.612.567/0001-81

Anexo 02

Page 5

Orçamento Programa - Exercício de 2024

**RECEITAS SEGUNDO AS CATEGORIAS ECONOMICAS**

Lei: 260, Data: 20/12/2023

Código	Especificação	F.R.	Desdobramento	SubCategoria Fonte	Categoria Econômica
1716.50.0.1.07	TRANSFERÊNCIAS DE RECURSOS DO FNAS - OUTROS PROGRAMAS SUAS	1.660.00	73.900,00		
1716.50.0.1.08	TRANSFERÊNCIAS DE RECURSOS DO FNAS - EMENDA	1.660.00	100.000,00		
1717.00.0.0.00	TRANSFERÊNCIAS DE CONVÊNIO DA UNIÃO E DE SUAS ENTIDADES	0.000.000	35.000,00		
1717.50.0.0.00	TRANSFERÊNCIAS DE CONVÊNIO DA UNIÃO PARA O SISTEMA ÚNICO DE	0.000.000	5.000,00		
1717.50.0.1.00	TRANSFERÊNCIAS DE CONVÊNIO DA UNIÃO PARA O SISTEMA ÚNICO DE	1.631.00	5.000,00		
1717.51.0.0.00	TRANSFERÊNCIAS DE CONVÊNIO DA UNIÃO DESTINADAS A PROGRAMAS	0.000.000	5.000,00		
1717.51.0.1.00	TRANSFERÊNCIAS DE CONVÊNIO DA UNIÃO DESTINADAS A PROGRAMAS	1.570.00	5.000,00		
1717.52.0.0.00	TRANSFERÊNCIAS DE CONVÊNIO DA UNIÃO DESTINADAS A PROGRAMAS	0.000.000	5.000,00		
1717.52.0.1.00	TRANSFERÊNCIAS DE CONVÊNIO DA UNIÃO DESTINADAS A PROGRAMAS	1.665.00	5.000,00		
1717.54.0.0.00	TRANSFERÊNCIAS DE CONVÊNIO DA UNIÃO DESTINADAS A PROGRAMAS	0.000.000	10.000,00		
1717.54.0.1.00	TRANSFERÊNCIAS DE CONVÊNIO DA UNIÃO DESTINADAS A PROGRAMAS	1.700.00	10.000,00		
1717.99.0.0.00	OUTRAS TRANSFERÊNCIAS DE CONVÊNIO DA UNIÃO E DE SUAS ENTIDADES	0.000.000	10.000,00		
1717.99.0.1.00	OUTRAS TRANSFERÊNCIAS DE CONVÊNIO DA UNIÃO E DE SUAS ENTIDADES	1.700.00	10.000,00		
1719.00.0.0.00	OUTRAS TRANSFERÊNCIAS DE RECURSOS DA UNIÃO E DE SUAS ENTIDADES	0.000.000	3.254.617,00		
1719.56.0.0.00	TRANSFERÊNCIAS DECORRENTES DE DECISÃO JUDICIAL (PRECATÓRIOS)	0.000.000	2.276.117,00		
1719.56.0.1.00	TRANSFERÊNCIAS DECORRENTES DE DECISÃO JUDICIAL (PRECATÓRIOS)	1.544.00	2.276.117,00		
1719.57.0.0.00	TRANSFERÊNCIA ESPECIAL DA UNIÃO	0.000.000	200.000,00		
1719.57.0.1.00	TRANSFERÊNCIA ESPECIAL DA UNIÃO - PRINCIPAL	1.706.00	200.000,00		
1719.58.0.0.00	TRANSFERÊNCIA OBRIGATORIA DECORRENTE DA LEI COMPLEMENTAR Nº	0.000.000	10.000,00		
1719.58.0.1.00	TRANSFERÊNCIA OBRIGATORIA DECORRENTE DA LEI COMPLEMENTAR Nº	1.500.00	10.000,00		
1719.99.0.0.00	OUTRAS TRANSFERÊNCIAS DE RECURSOS DA UNIÃO E DE SUAS ENTIDADES	0.000.000	768.500,00		
1719.99.0.1.00	OUTRAS TRANSFERÊNCIAS DE RECURSOS DA UNIÃO E DE SUAS ENTIDADES	0.000.000	768.500,00		
1719.99.0.1.01	OUTRAS TRANSFERÊNCIAS DE RECURSOS DA UNIÃO - NÃO VINCULADOS	1.500.00	700.000,00		
1719.99.0.1.02	OUTRAS TRANSFERÊNCIAS DE RECURSOS DA UNIÃO - EDUCAÇÃO	1.599.00	11.500,00		
1719.99.0.1.03	OUTRAS TRANSFERÊNCIAS DE RECURSOS DA UNIÃO - O.VINCULAÇÕES	1.749.00	20.000,00		
1719.99.0.1.04	OUTRAS TRANSFERÊNCIAS DE RECURSOS DA UNIÃO - OUTROS REC.VIN	1.899.00	17.000,00		
1719.99.0.1.05	OUTRAS TRANSF.DE REC. DA UNIÃO - LC 195/2022 - ART 5º - LPG	1.715.00	10.000,00		
1719.99.0.1.06	OUTRAS TRANSF.DE REC. DA UNIÃO - LC 195/2022 - ART 8º - LPG	1.716.00	10.000,00		
1720.00.0.0.00	TRANSFERÊNCIAS DOS ESTADOS E DO DISTRITO FEDERAL E DE SUAS E	0.000.000		3.788.600,00	
1721.00.0.0.00	PARTICIPAÇÃO NA RECEITA DOS ESTADOS E DISTRITO FEDERAL	0.000.000	3.016.100,00		
1721.50.0.0.00	COTA-PARTE DO ICMS	0.000.000	2.850.000,00		
1721.50.0.1.00	COTA-PARTE DO ICMS - PRINCIPAL	1.500.00	2.850.000,00		
1721.51.0.0.00	COTA-PARTE DO IPVA	0.000.000	100.000,00		
1721.51.0.1.00	COTA-PARTE DO IPVA - PRINCIPAL	1.500.00	100.000,00		
1721.52.0.0.00	COTA-PARTE DO IPI - MUNICÍPIOS	0.000.000	600,00		
1721.52.0.1.00	COTA-PARTE DO IPI - MUNICÍPIOS - PRINCIPAL	1.500.00	600,00		
1721.53.0.0.00	COTA-PARTE DA CONTRIBUIÇÃO DE INTERVENÇÃO NO DOMÍNIO ECONÔMICO	0.000.000	15.500,00		
1721.53.0.1.00	COTA-PARTE DA CONTRIBUIÇÃO DE INTERVENÇÃO NO DOMÍNIO ECONÔMICO	1.750.00	15.500,00		
1721.98.0.0.00	TRANSFERÊNCIAS DECORRENTES DE PARTICIPAÇÃO EM OUTRAS RECEITA	0.000.000	50.000,00		
1721.98.0.1.00	TRANSFERÊNCIAS DECORRENTES DE PARTICIPAÇÃO EM OUTRAS RECEITA	1.500.00	50.000,00		
1723.00.0.0.00	TRANSFERÊNCIAS DE RECURSOS DO SISTEMA ÚNICO DE SAÚDE - SUS	0.000.000	291.000,00		
1723.50.0.0.00	TRANSFERÊNCIAS DE RECURSOS DO SISTEMA ÚNICO DE SAÚDE - SUS	0.000.000	291.000,00		
1723.50.0.1.00	TRANSFERÊNCIAS DE RECURSOS DO SISTEMA ÚNICO DE SAÚDE - SUS -	0.000.000	291.000,00		
1723.50.0.1.01	TRANSFERÊNCIAS DE RECURSOS DO SUS - COFINANCIAMENTO	1.621.00	195.000,00		
1723.50.0.1.02	TRANSFERÊNCIAS DE RECURSOS DO SUS - PROGRAMAS ESTADUAIS	1.621.00	93.000,00		
1723.50.0.1.03	TRANSFERÊNCIAS DE RECURSOS DO SUS - COVID 19	1.621.00	3.000,00		
1724.00.0.0.00	TRANSFERÊNCIAS DE CONVÊNIO DOS ESTADOS E DF				

(Continua na página seguinte)

**LOA 2024****BREJO DO PIAUÍ - PI****MUNICÍPIO DE BREJO DO PIAUI**

AV. JOSE GOMES CHAVES, 81 - CNPJ: 01.612.567/0001-81

Anexo 02

Page 6

Orçamento Programa - Exercício de 2024

**RECEITAS SEGUNDO AS CATEGORIAS ECONOMICAS****Lei: 260, Data: 20/12/2023**

Código	Especificação	F.R.	Desdobramento	SubCategoria Fonte	Categoria Econômica
	E DE SUAS ENTID	0.000.000	15.000,00		
1724.50.0.0.00	TRANSFERÊNCIAS DE CONVÊNIO DOS ESTADOS E DF PARA O SISTEMA	0.000.000	5.000,00		
1724.50.0.1.00	TRANSFERÊNCIAS DE CONVÊNIO DOS ESTADOS E DF PARA O SISTEMA	1.632.00	5.000,00		
1724.51.0.0.00	TRANSFERÊNCIAS DE CONVÊNIO DOS ESTADOS DESTINADAS A PROGRAM	0.000.000	5.000,00		
1724.51.0.1.00	TRANSFERÊNCIAS DE CONVÊNIO DOS ESTADOS DESTINADAS A PROGRAM	1.571.00	5.000,00		
1724.99.0.0.00	OUTRAS TRANSFERÊNCIAS DE CONVÊNIO DOS ESTADOS E DF E DE SUA	0.000.000	5.000,00		
1724.99.0.1.00	OUTRAS TRANSFERÊNCIAS DE CONVÊNIO DOS ESTADOS E DF E DE SUA	1.701.00	5.000,00		
1729.00.0.0.00	OUTRAS TRANSFERÊNCIAS DOS ESTADOS E DISTRITO FEDERAL	0.000.000	466.500,00		
1729.51.0.0.00	TRANSFERÊNCIAS DE ESTADOS DESTINADAS À ASSISTÊNCIA SOCIAL	0.000.000	24.500,00		
1729.51.0.1.00	TRANSFERÊNCIAS DE ESTADOS DESTINADAS À ASSISTÊNCIA SOCIAL -	1.661.00	24.500,00		
1729.52.0.0.00	TRANSFERÊNCIAS DE RECURSOS DESTINADOS A PROGRAMAS DE EDUCAÇÃO	0.000.000	207.000,00		
1729.52.0.1.00	TRANSFERÊNCIAS DE RECURSOS DESTINADOS A PROGRAMAS DE EDUCAÇÃO	1.576.00	207.000,00		
1729.99.0.0.00	OUTRAS TRANSFERÊNCIAS DOS ESTADOS E DF	0.000.000	235.000,00		
1729.99.0.1.00	OUTRAS TRANSFERÊNCIAS DOS ESTADOS E DF - PRINCIPAL	0.000.000	235.000,00		
1729.99.0.1.01	OUTRAS TRANSFERÊNCIAS DOS ESTADOS E DF - PRINCIPAL	1.500.00	215.000,00		
1729.99.0.1.02	OUTRAS TRANSFERÊNCIAS DOS ESTADOS E DF - TRANSF. ESPECIAL	1.710.00	20.000,00		
1740.00.0.0.00	TRANSFERÊNCIAS DE INSTITUIÇÕES PRIVADAS	0.000.000		20.000,00	
1741.00.0.0.00	TRANSFERÊNCIAS DE INSTITUIÇÕES PRIVADAS	0.000.000	20.000,00		
1741.99.0.0.00	OUTRAS TRANSFERÊNCIAS DE INSTITUIÇÕES PRIVADAS	0.000.000	20.000,00		
1741.99.0.1.00	OUTRAS TRANSFERÊNCIAS DE INSTITUIÇÕES PRIVADAS - PRINCIPAL	1.669.00	20.000,00		
1750.00.0.0.00	TRANSFERÊNCIAS DE OUTRAS INSTITUIÇÕES PÚBLICAS	0.000.000		4.206.000,00	
1751.00.0.0.00	TRANSFERÊNCIAS DE RECURSOS DO FUNDO DE MANUTENÇÃO E DESENVOL	0.000.000	4.196.000,00		
1751.50.0.0.00	TRANSFERÊNCIAS DE RECURSOS DO FUNDO DE MANUTENÇÃO E DESENVOL	0.000.000	4.196.000,00		
1751.50.0.1.00	TRANSFERÊNCIAS DE RECURSOS DO FUNDO DE MANUTENÇÃO E DESENVOL	1.540.00	4.196.000,00		
1759.00.0.0.00	DEMAIS TRANSFERÊNCIAS DE OUTRAS INSTITUIÇÕES PÚBLICAS	0.000.000	10.000,00		
1759.99.0.0.00	DEMAIS TRANSFERÊNCIAS DE OUTRAS INSTITUIÇÕES PÚBLICAS	0.000.000	10.000,00		
1759.99.0.1.00	DEMAIS TRANSFERÊNCIAS DE OUTRAS INSTITUIÇÕES PÚBLICAS - PRIN	1.669.00	10.000,00		
1900.00.0.0.00	OUTRAS RECEITAS CORRENTES	0.000.000		10.000,00	
1990.00.0.0.00	DEMAIS RECEITAS CORRENTES	0.000.000		10.000,00	
1999.00.0.0.00	OUTRAS RECEITAS CORRENTES	0.000.000	10.000,00		
1999.99.0.0.00	OUTRAS RECEITAS	0.000.000	10.000,00		
1999.99.3.0.00	OUTRAS RECEITAS NÃO ARRECADADAS E NÃO PROJETADAS PELA RFB -	0.000.000	10.000,00		
1999.99.3.1.00	OUTRAS RECEITAS NÃO ARRECADADAS E NÃO PROJETADAS PELA RFB -	1.500.00	10.000,00		
2000.00.0.0.00	RECEITAS DE CAPITAL	0.000.000			3.141.300,00
2100.00.0.0.00	OPERAÇÕES DE CRÉDITO	0.000.000		44.800,00	
2110.00.0.0.00	OPERAÇÕES DE CRÉDITO - MERCADO INTERNO	0.000.000		44.800,00	
2119.00.0.0.00	OUTRAS OPERAÇÕES DE CRÉDITO - MERCADO INTERNO	0.000.000	44.800,00		
2119.99.0.0.00	OUTRAS OPERAÇÕES DE CRÉDITO - MERCADO INTERNO	0.000.000	44.800,00		
2119.99.0.1.00	OUTRAS OPERAÇÕES DE CRÉDITO - MERCADO INTERNO - PRINCIPAL	1.754.00	44.800,00		
2200.00.0.0.00	ALIENAÇÃO DE BENS	0.000.000		20.000,00	
2210.00.0.0.00	ALIENAÇÃO DE BENS MÓVEIS	0.000.000		10.000,00	
2213.00.0.0.00	ALIENAÇÃO DE BENS MÓVEIS E SEMOVENTES	0.000.000	10.000,00		
2213.01.0.0.00	ALIENAÇÃO DE BENS MÓVEIS E SEMOVENTES	0.000.000	10.000,00		
2213.01.0.1.00	ALIENAÇÃO DE BENS MÓVEIS E SEMOVENTES - PRINCIPAL	1.755.00	10.000,00		
2220.00.0.0.00	ALIENAÇÃO DE BENS IMÓVEIS	0.000.000		10.000,00	
2221.00.0.0.00	ALIENAÇÃO DE BENS IMÓVEIS	0.000.000	10.000,00		
2221.01.0.0.00	ALIENAÇÃO DE BENS IMÓVEIS	0.000.000	10.000,00		
2221.01.0.1.00	ALIENAÇÃO DE BENS IMÓVEIS - PRINCIPAL	1.755.00	10.000,00		
2400.00.0.0.00	TRANSFERÊNCIAS DE CAPITAL	0.000.000		2.876.500,00	
2410.00.0.0.00	TRANSFERÊNCIAS DA UNIÃO E DE SUAS ENTIDADES	0.000.000		2.650.000,00	

(Continua na página seguinte)

**A INFORMAÇÃO IMPRESSA OFICIAL E LEGAL DOS ATOS DAS ADMINISTRAÇÃO MUNICIPAIS****www.diariooficialdasprefeituras.org**

**LOA 2024**

**BREJO DO PIAUÍ - PI**



**MUNICÍPIO DE BREJO DO PIAUÍ**

AV. JOSE GOMES CHAVES, 81 - CNPJ: 01.612.567/0001-81

Anexo 02

Page 7

Orçamento Programa - Exercício de 2024

**RECEITAS SEGUNDO AS CATEGORIAS ECONOMICAS**

Lei: 260, Data: 20/12/2023

Código	Especificação	F.R.	Desdobramento	SubCategoria Fonte	Categoria Econômica
2411.00.0.0.00	TRANSFERÊNCIAS DE RECURSOS DO SISTEMA ÚNICO DE SAÚDE - SUS	0.000.000	385.000,00		
2411.50.0.0.00	TRANSFERÊNCIAS DE RECURSOS DO SISTEMA ÚNICO DE SAÚDE - SUS -	0.000.000	50.000,00		
2411.50.1.0.00	TRANSFERÊNCIAS DE RECURSOS DO BLOCO DE MANUTENÇÃO DAS AÇÕES	0.000.000	50.000,00		
2411.50.1.1.00	TRANSFERÊNCIAS DE RECURSOS DO BLOCO DE MANUTENÇÃO DAS AÇÕES	1.600.00	50.000,00		
2411.51.0.0.00	TRANSFERÊNCIAS DE RECURSOS DO SISTEMA ÚNICO DE SAÚDE - SUS -	0.000.000	335.000,00		
2411.51.1.0.00	TRANSFERÊNCIAS DE RECURSOS DO BLOCO DE ESTRUTURAÇÃO DA REDE	0.000.000	155.000,00		
2411.51.1.1.00	TRANSFERÊNCIAS DE RECURSOS DO BLOCO DE ESTRUTURAÇÃO DA REDE	0.000.000	155.000,00		
2411.51.1.1.01	TRANSFERÊNCIAS DE RECURSOS DO BL.DE ESTRUTURAÇÃO - PRINCIPAL	1.601.00	150.000,00		
2411.51.1.1.02	TRANSFERÊNCIAS DE RECURSOS DO BL.DE ESTRUTURAÇÃO - COVID 19	1.603.00	5.000,00		
2411.51.5.0.00	TRANSFERÊNCIAS DE RECURSOS DO BLOCO DE ESTRUTURAÇÃO DA REDE	0.000.000	30.000,00		
2411.51.5.1.00	TRANSFERÊNCIAS DE RECURSOS DO BLOCO DE ESTRUTURAÇÃO DA REDE	1.601.00	30.000,00		
2411.51.9.0.00	TRANSFERÊNCIAS DE RECURSOS DO BLOCO DE ESTRUTURAÇÃO DA REDE	0.000.000	150.000,00		
2411.51.9.1.00	TRANSFERÊNCIAS DE RECURSOS DO BLOCO DE ESTRUTURAÇÃO DA REDE	1.601.00	150.000,00		
2412.00.0.0.00	TRANSFERÊNCIAS DE RECURSOS DO FUNDO NACIONAL DO DESENVOLVIME	0.000.000	450.000,00		
2412.50.0.0.00	TRANSFERÊNCIAS DE RECURSOS DESTINADOS A PROGRAMAS DE EDUCAÇÃO	0.000.000	450.000,00		
2412.50.1.0.00	TRANSFERÊNCIAS PARA O PROGRAMA DE APOIO AO TRANSPORTE ESCOLA	0.000.000	150.000,00		
2412.50.1.1.00	TRANSFERÊNCIAS PARA O PROGRAMA DE APOIO AO TRANSPORTE ESCOLA	1.569.00	150.000,00		
2412.50.2.0.00	TRANSFERÊNCIAS PARA O PROGRAMA NACIONAL DE REESTRUTURAÇÃO E	0.000.000	50.000,00		
2412.50.2.1.00	TRANSFERÊNCIAS PARA O PROGRAMA NACIONAL DE REESTRUTURAÇÃO E	1.569.00	50.000,00		
2412.50.9.0.00	OUTRAS TRANSFERÊNCIAS DESTINADAS A PROGRAMAS DE EDUCAÇÃO	0.000.000	250.000,00		
2412.50.9.1.00	OUTRAS TRANSFERÊNCIAS DESTINADAS A PROGRAMAS DE EDUCAÇÃO - P	1.569.00	250.000,00		
2413.00.0.0.00	TRANSFERÊNCIAS DE RECURSOS DO FUNDO NACIONAL DE ASSISTÊNCIA	0.000.000	14.000,00		
2413.50.0.0.00	TRANSFERÊNCIAS DE RECURSOS DO FUNDO NACIONAL DE ASSISTÊNCIA	0.000.000	14.000,00		
2413.50.0.1.00	TRANSFERÊNCIAS DE RECURSOS DO FUNDO NACIONAL DE ASSISTÊNCIA	1.660.00	5.000,00		
2413.50.0.1.00	TRANSFERÊNCIAS DE RECURSOS DO FUNDO NACIONAL DE ASSISTÊNCIA	1.669.00	9.000,00		
2414.00.0.0.00	TRANSFERÊNCIAS DE CONVÊNIO DA UNIÃO E DE SUAS ENTIDADES	0.000.000	1.201.000,00		
2414.50.0.0.00	TRANSFERÊNCIAS DE CONVÊNIO DA UNIÃO PARA O SISTEMA ÚNICO DE	0.000.000	14.500,00		
2414.50.0.1.00	TRANSFERÊNCIAS DE CONVÊNIO DA UNIÃO PARA O SISTEMA ÚNICO DE	1.631.00	14.500,00		
2414.51.0.0.00	TRANSFERÊNCIAS DE CONVÊNIO DA UNIÃO DESTINADAS A PROGRAMAS	0.000.000	14.500,00		
2414.51.0.1.00	TRANSFERÊNCIAS DE CONVÊNIO DA UNIÃO DESTINADAS A PROGRAMAS	1.570.00	14.500,00		
2414.52.0.0.00	TRANSFERÊNCIAS DE CONVÊNIO DA UNIÃO DESTINADAS A PROGRAMAS	0.000.000	174.000,00		
2414.52.0.1.00	TRANSFERÊNCIAS DE CONVÊNIO DA UNIÃO DESTINADAS A PROGRAMAS	1.700.00	174.000,00		
2414.53.0.0.00	TRANSFERÊNCIAS DE CONVÊNIO DA UNIÃO DESTINADAS A PROGRAMAS	0.000.000	85.000,00		
2414.53.0.1.00	TRANSFERÊNCIAS DE CONVÊNIO DA UNIÃO DESTINADAS A PROGRAMAS	1.700.00	85.000,00		
2414.54.0.0.00	TRANSFERÊNCIAS DE CONVÊNIO DA UNIÃO DESTINADAS A PROGRAMAS	0.000.000	200.000,00		
2414.54.0.1.00	TRANSFERÊNCIAS DE CONVÊNIO DA UNIÃO DESTINADAS A PROGRAMAS	1.700.00	200.000,00		
2414.99.0.0.00	OUTRAS TRANSFERÊNCIAS DE CONVÊNIO DA UNIÃO E DE SUAS ENTIDA	0.000.000	713.000,00		
2414.99.0.1.00	OUTRAS TRANSFERÊNCIAS DE CONVÊNIO DA UNIÃO E DE SUAS ENTIDA	0.000.000	713.000,00		
2414.99.0.1.01	OUTRAS TRANSFERÊNCIAS DE CONVÊNIO DA UNIÃO - PRINCIPAL	1.700.00	703.000,00		
2414.99.0.1.02	OUTRAS TRANSFERÊNCIAS DE CONVÊNIO DA UNIÃO - ASS. SOCIAL	1.665.00	10.000,00		
2419.00.0.0.00	OUTRAS TRANSFERÊNCIAS DE RECURSOS DA UNIÃO E DE SUAS ENTIDAD	0.000.000	600.000,00		
2419.51.0.0.00	TRANSFERÊNCIA ESPECIAL DA UNIÃO	0.000.000	600.000,00		
2419.51.0.1.00	TRANSFERÊNCIA ESPECIAL DA UNIÃO - PRINCIPAL	1.706.00	600.000,00		
2420.00.0.0.00	TRANSFERÊNCIAS DOS ESTADOS E DO DISTRITO FEDERAL E DE SUAS E	0.000.000		226.500,00	

(Continua na página seguinte)

**A INFORMAÇÃO IMPRESSA OFICIAL E LEGAL DOS ATOS DAS ADMINISTRAÇÃO MUNICIPAIS**

**www.diariooficialdasprefeituras.org**

**LOA 2024****BREJO DO PIAUÍ - PI****MUNICÍPIO DE BREJO DO PIAUI**

AV. JOSE GOMES CHAVES, 81 - CNPJ:01.612.567/0001-81

Anexo 02

Page 8

Orçamento Programa - Exercício de 2024

**RECEITAS SEGUNDO AS CATEGORIAS ECONOMICAS**

Lei: 260, Data: 20/12/2023

Código	Especificação	F.R.	Desdobramento	SubCategoria Fonte	Categoria Econômica
2421.00.0.0.00	TRANSFERÊNCIAS DE RECURSOS DO SISTEMA ÚNICO DE SAÚDE - SUS D	0.000.000	50.000,00		
2421.50.0.0.00	TRANSFERÊNCIAS DE RECURSOS DO SISTEMA ÚNICO DE SAÚDE - SUS	0.000.000	50.000,00		
2421.50.0.1.00	TRANSFERÊNCIAS DE RECURSOS DO SISTEMA ÚNICO DE SAÚDE - SUS	1.621.00	50.000,00		
2422.00.0.0.00	TRANSFERÊNCIAS DE CONVÊNIOS DOS ESTADOS E DF E DE SUAS ENTID	0.000.000	176.500,00		
2422.50.0.0.00	TRANSFERÊNCIAS DE CONVÊNIOS DOS ESTADOS PARA O SISTEMA ÚNICO	0.000.000	10.000,00		
2422.50.0.1.00	TRANSFERÊNCIAS DE CONVÊNIOS DOS ESTADOS PARA O SISTEMA ÚNICO	1.632.00	10.000,00		
2422.51.0.0.00	TRANSFERÊNCIAS DE CONVÊNIOS DOS ESTADOS DESTINADAS A PROGRAM	0.000.000	10.000,00		
2422.51.0.1.00	TRANSFERÊNCIAS DE CONVÊNIOS DOS ESTADOS DESTINADAS A PROGRAM	1.571.00	10.000,00		
2422.52.0.0.00	TRANSFERÊNCIAS DE CONVÊNIOS DOS ESTADOS DESTINADAS A PROGRAM	0.000.000	20.000,00		
2422.52.0.1.00	TRANSFERÊNCIAS DE CONVÊNIOS DOS ESTADOS DESTINADAS A PROGRAM	1.701.00	20.000,00		
2422.53.0.0.00	TRANSFERÊNCIAS DE CONVÊNIOS DOS ESTADOS DESTINADAS A PROGRAM	0.000.000	20.000,00		
2422.53.0.1.00	TRANSFERÊNCIAS DE CONVÊNIOS DOS ESTADOS DESTINADAS A PROGRAM	1.701.00	20.000,00		
2422.54.0.0.00	TRANSFERÊNCIAS DE CONVÊNIOS DOS ESTADOS DESTINADAS A PROGRAM	0.000.000	96.500,00		
2422.54.0.1.00	TRANSFERÊNCIAS DE CONVÊNIOS DOS ESTADOS DESTINADAS A PROGRAM	1.701.00	96.500,00		
2422.99.0.0.00	OUTRAS TRANSFERÊNCIAS DE CONVÊNIOS DOS ESTADOS E DF E DE SUA	0.000.000	20.000,00		
2422.99.0.1.00	OUTRAS TRANSFERÊNCIAS DE CONVÊNIOS DOS ESTADOS E DF E DE SUA	1.701.00	20.000,00		
2900.00.0.0.00	OUTRAS RECEITAS DE CAPITAL	0.000.000		200.000,00	
2990.00.0.0.00	DEMAIS RECEITAS DE CAPITAL	0.000.000		200.000,00	
2999.00.0.0.00	OUTRAS RECEITAS DE CAPITAL	0.000.000	200.000,00		
2999.99.0.0.00	OUTRAS RECEITAS DE CAPITAL	0.000.000	200.000,00		
2999.99.0.1.00	OUTRAS RECEITAS DE CAPITAL - PRINCIPAL	1.500.00	200.000,00		
9000.00.0.0.00	(R) DEDUÇÕES DA RECEITA	0.000.000			-3.390.720,00
9500.00.0.0.00	(R) DEDUÇÕES DO FUNDEB	0.000.000		-3.390.720,00	
9510.00.0.0.00	(R) DEDUÇÕES DO FUNDEB	0.000.000	-3.390.720,00		
9510.00.0.0.00	(R) DEDUÇÕES DO FUNDEB	0.000.000		-3.390.720,00	
9510.00.0.0.00	(R) DEDUÇÕES DO FUNDEB	1.500.00	-3.390.720,00		
<b>Total das Receitas (exceto Intra-Orçamentárias)</b>					<b>37.950.000,00</b>

**TOTALIZAÇÃO DAS RECEITAS POR CATEGORIA ECONOMICA**

RECEITA CORRENTE

34.808.700,00

RECEITA DE CAPITAL

3.141.300,00

**Total Geral das Receitas****37.950.000,00**
**FABIANO FEITOSA** Assinado de forma digital  
 por FABIANO FEITOSA  
 LIRA:50794752349 LIRA:50794752349

**FABIANO FEITOSA LIRA**  
 PREFEITO MUNICIPAL  
 507.947.523-49

**GINA SOBREIRO DA COSTA** Assinado de forma digital  
 COSTA:0426566432 por GINA SOBREIRO DA COSTA:04265664326  
 6

**GINA SOBREIRO DA COSTA**  
 CONTADORA CRC-PI 012893/O-9  
 042.656.643-26

(Continua na página seguinte)

**A INFORMAÇÃO IMPRESSA OFICIAL E LEGAL DOS ATOS DAS ADMINISTRAÇÃO MUNICIPAIS****www.diariooficialdasprefeituras.org**

**LOA 2024**

**BREJO DO PIAUÍ - PI**



**MUNICÍPIO DE BREJO DO PIAUÍ**

AV. JOSE GOMES CHAVES, 81 - CNPJ: 01.612.567/0001-81

Orçamento Programa - Exercício de 2024

Anexo 02

Page 1

**NATUREZA DA DESPESA - CONSOLIDAÇÃO GERAL**

**Lei: 260, Data: 20/12/2023**

Código	Especificação	Elemento	Modalidade	Grupo	Categoria Econômica
30.00.00	DESPESAS CORRENTES				32.283.101,90
31.00.00	PESSOAL E ENCARGOS SOCIAIS			15.154.800,00	
31.90.00	APLICAÇÕES DIRETAS		15.154.800,00		
31.90.04	CONTRATAÇÃO POR TEMPO DETERMINADO	1.752.800,00			
31.90.11	VENCIMENTOS E VANTAGENS FIXAS - PESSOAL CIVIL	10.854.000,00			
31.90.13	OBRIGAÇÕES PATRONAIS	2.310.500,00			
31.90.16	OUTRAS DESPESAS VARIÁVEIS - PESSOAL CIVIL	33.500,00			
31.90.91	SENTENÇAS JUDICIAIS	184.200,00			
31.90.92	DESPESAS DE EXERCÍCIOS ANTERIORES	10.600,00			
31.90.94	INDENIZAÇÕES E RESTITUIÇÕES TRABALHISTAS	9.200,00			
32.00.00	JUROS E ENCARGOS DA DÍVIDA			340.060,00	
32.90.00	APLICAÇÕES DIRETAS		340.060,00		
32.90.21	JUROS SOBRE A DÍVIDA POR CONTRATO	340.000,00			
32.90.22	OUTROS ENCARGOS SOBRE A DÍVIDA POR CONTRATO	30,00			
32.90.25	ENCARGOS SOBRE OPERAÇÕES DE CRÉDITO POR ANTECIPAÇÃO DA RE	30,00			
33.00.00	OUTRAS DESPESAS CORRENTES			16.788.241,90	
33.50.00	TRANSFERÊNCIAS A INSTITUIÇÕES PRIVADAS SEM FINS LUCRATIVOS		61.000,00		
33.50.41	CONTRIBUIÇÕES	60.000,00			
33.50.43	SUBVENÇÕES SOCIAIS	1.000,00			
33.90.00	APLICAÇÕES DIRETAS		16.727.241,90		
33.90.14	DIÁRIAS - CIVIL	201.500,00			
33.90.18	AUXÍLIO FINANCEIRO A ESTUDANTES	3.000,00			
33.90.27	ENCARGOS PELA HONRA DE AVAIS, GARANTIAS, SEGUROS E SIMILARES	50.000,00			
33.90.30	MATERIAL DE CONSUMO	5.292.118,51			
33.90.31	PREMIAÇÕES CULTURAIS, ARTÍSTICAS, CIENTÍFICAS, DESPORTIVAS E	27.218,52			
33.90.32	MATERIAL, BEM OU SERVIÇO PARA DISTRIBUIÇÃO GRATUITA	116.746,83			
33.90.33	PASSAGENS E DESPESAS COM LOCOMOÇÃO	41.100,00			
33.90.35	SERVIÇOS DE CONSULTORIA	926.000,00			
33.90.36	OUTROS SERVIÇOS DE TERCEIROS - PESSOA FÍSICA	1.786.094,04			
33.90.39	OUTROS SERVIÇOS DE TERCEIROS - PESSOA JURÍDICA	6.500.447,00			
33.90.40	SERVIÇOS DE TECNOLOGIA DA INFORMAÇÃO E COMUNICAÇÃO - PJ	67.000,00			
33.90.41	CONTRIBUIÇÕES	3.000,00			
33.90.47	OBRIGAÇÕES TRIBUTÁRIAS E CONTRIBUTIVAS	190.800,00			
33.90.48	OUTROS AUXÍLIOS FINANCEIROS A PESSOAS FÍSICAS	26.000,00			
33.90.92	DESPESAS DE EXERCÍCIOS ANTERIORES	26.500,00			
33.90.93	INDENIZAÇÕES E RESTITUIÇÕES	1.469.717,00			
40.00.00	DESPESAS DE CAPITAL				5.556.898,10
44.00.00	INVESTIMENTOS			5.351.898,10	
44.90.00	APLICAÇÕES DIRETAS		5.351.898,10		
44.90.30	MATERIAL DE CONSUMO	130.000,00			
44.90.47	OBRIGAÇÕES TRIBUTÁRIAS E CONTRIBUTIVAS	5.000,00			
44.90.51	OBRAS E INSTALAÇÕES	3.367.798,10			
44.90.52	EQUIPAMENTOS E MATERIAL PERMANENTE	1.819.100,00			
44.90.61	AQUISIÇÃO DE IMÓVEIS	30.000,00			
45.00.00	INVERSÕES FINANCEIRAS			25.000,00	
45.90.00	APLICAÇÕES DIRETAS		25.000,00		
45.90.61	AQUISIÇÃO DE IMÓVEIS	25.000,00			
46.00.00	AMORTIZAÇÃO DA DÍVIDA			180.000,00	
46.90.00	APLICAÇÕES DIRETAS		180.000,00		
46.90.71	PRINCIPAL DA DÍVIDA CONTRATUAL RESGATADO	180.000,00			
90.00.00	RESERVA DE CONTINGÊNCIA				110.000,00
99.00.00	RESERVA DE CONTINGÊNCIA			110.000,00	
99.99.00	RESERVA DE CONTINGÊNCIA		110.000,00		
99.99.99	RESERVA DE CONTINGÊNCIA	110.000,00			
<b>TOTAL</b>					<b>37.950.000,00</b>

(Continua na página seguinte)

**LOA 2024****BREJO DO PIAUÍ - PI**

**MUNICÍPIO DE BREJO DO PIAUÍ**  
 AV. JOSE GOMES CHAVES, 81 - CNPJ: 01.612.567/0001-81

Orçamento Programa - Exercício de 2024  
 Anexo 02

**NATUREZA DA DESPESA - CONSOLIDAÇÃO GERAL**

Page 2  
 Lei: 260, Data: 20/12/2023

Código	Especificação	Elemento	Modalidade	Grupo	Categoria Econômica
--------	---------------	----------	------------	-------	---------------------

FABIANO FEITOSA Assinado de forma digital por FABIANO FEITOSA  
 LIRA:50794752349 LIRA:50794752349

FABIANO FEITOSA LIRA  
 PREFEITO MUNICIPAL  
 507.947.523-49

GINA SOBREIRO DA Assinado de forma digital por GINA SOBREIRO DA  
 COSTA:04265664326 COSTA:04265664326

GINA SOBREIRO DA COSTA  
 CONTADORA CRC-PI 012893/O-9  
 042.656.643-26



**MUNICÍPIO DE BREJO DO PIAUÍ**  
 AV. JOSE GOMES CHAVES, 81 - CNPJ: 01.612.567/0001-81

Orçamento Programa - Exercício de 2024

Anexo 02  
 Page 1

**NATUREZA DA DESPESA POR ORGÃO E UNIDADE**

Lei: 260, Data: 20/12/2023

PODER	01	CÂMARA MUNICIPAL				
ORGÃO	01	CÂMARA MUNICIPAL				
UNIDADE	00	CÂMARA MUNICIPAL DE BREJO DO PIAUÍ				
Código	Especificação	F.R.	Elemento	Modalidade	Grupo	Categoria Econômica
3.0.00.00	DESPESAS CORRENTES	0.000.000				1.161.400,00
3.1.00.00	PESSOAL E ENCARGOS SOCIAIS	0.000.000			703.400,00	
3.1.90.00	APLICAÇÕES DIRETAS	0.000.000		703.400,00		
3.1.90.04	CONTRATAÇÃO POR TEMPO DETERMINADO	1.500,00	35.300,00			
3.1.90.11	VENCIMENTOS E VANTAGENS FIXAS - PESSOAL CIVIL	1.500,00	547.000,00			
3.1.90.13	OBRIGAÇÕES PATRONAIS	1.500,00	120.100,00			
3.1.90.16	OUTRAS DESPESAS VARIÁVEIS - PESSOAL CIVIL	1.500,00	500,00			
3.1.90.91	SENTENÇAS JUDICIAIS	1.500,00	200,00			
3.1.90.92	DESPESAS DE EXERCÍCIOS ANTERIORES	1.500,00	100,00			
3.1.90.94	INDENIZAÇÕES E RESTITUIÇÕES TRABALHISTAS	1.500,00	200,00			
3.3.00.00	OUTRAS DESPESAS CORRENTES	0.000.000			458.000,00	
3.3.50.00	TRANSFERÊNCIAS A INSTITUIÇÕES PRIVADAS SEM FINS LUCRATIVOS	0.000.000		10.000,00		
3.3.50.41	CONTRIBUIÇÕES	1.500,00	10.000,00			
3.3.90.00	APLICAÇÕES DIRETAS	0.000.000		448.000,00		
3.3.90.14	DIÁRIAS - CIVIL	1.500,00	30.000,00			
3.3.90.30	MATERIAL DE CONSUMO	1.500,00	65.100,00			
3.3.90.32	MATERIAL, BEM OU SERVIÇO PARA DISTRIBUIÇÃO GRATUITA	1.500,00	500,00			
3.3.90.33	PASSAGENS E DESPESAS COM LOCOMOÇÃO	1.500,00	100,00			
3.3.90.35	SERVIÇOS DE CONSULTORIA	1.500,00	168.000,00			
3.3.90.36	OUTROS SERVIÇOS DE TERCEIROS - PESSOA FÍSICA	1.500,00	51.100,00			
3.3.90.39	OUTROS SERVIÇOS DE TERCEIROS - PESSOA JURÍDICA	1.500,00	131.900,00			
3.3.90.47	OBRIGAÇÕES TRIBUTÁRIAS E CONTRIBUTIVAS	1.500,00	700,00			
3.3.90.92	DESPESAS DE EXERCÍCIOS ANTERIORES	1.500,00	500,00			
3.3.90.93	INDENIZAÇÕES E RESTITUIÇÕES	1.500,00	100,00			
4.0.00.00	DESPESAS DE CAPITAL	0.000.000				86.650,00
4.4.00.00	INVESTIMENTOS	0.000.000			86.650,00	
4.4.90.00	APLICAÇÕES DIRETAS	0.000.000		86.650,00		
4.4.90.51	OBRA E INSTALAÇÕES	1.500,00	42.050,00			
4.4.90.52	EQUIPAMENTOS E MATERIAL PERMANENTE	1.500,00	44.600,00			
<b>TOTAL</b>						<b>1.248.050,00</b>

(Continua na página seguinte)

**LOA 2024**

**BREJO DO PIAUÍ - PI**



**MUNICÍPIO DE BREJO DO PIAUÍ**

AV. JOSE GOMES CHAVES, 81 - CNPJ: 01.612.567/0001-81

Orçamento Programa - Exercício de 2024

**NATUREZA DA DESPESA POR ORGÃO E UNIDADE**

Anexo 02

Page 2

Lei: 260, Data: 20/12/2023

Código	Especificação	F.R.	Elemento	Modalidade	Grupo	Categoria Econômica
3.0.00.00	DESPESAS CORRENTES	0.000.000				849.000,00
3.1.00.00	PESSOAL E ENCARGOS SOCIAIS	0.000.000			367.000,00	
3.1.90.00	APLICAÇÕES DIRETAS	0.000.000		367.000,00		
3.1.90.04	CONTRATAÇÃO POR TEMPO DETERMINADO	1.500.00	5.000,00			
3.1.90.11	VENCIMENTOS E VANTAGENS FIXAS - PESSOAL CIVIL	1.500.00	361.000,00			
3.1.90.16	OUTRAS DESPESAS VARIÁVEIS - PESSOAL CIVIL	1.500.00	1.000,00			
3.3.00.00	OUTRAS DESPESAS CORRENTES	0.000.000			482.000,00	
3.3.50.00	TRANSFERÊNCIAS A INSTITUIÇÕES PRIVADAS SEM FINS LUCRATIVOS	0.000.000		50.000,00		
3.3.50.41	CONTRIBUIÇÕES	1.500.00	49.000,00			
3.3.50.43	SUBVENÇÕES SOCIAIS	1.500.00	1.000,00			
3.3.90.00	APLICAÇÕES DIRETAS	0.000.000		432.000,00		
3.3.90.14	DIÁRIAS - CIVIL	1.500.00	50.000,00			
3.3.90.30	MATERIAL DE CONSUMO	1.500.00	3.000,00			
3.3.90.33	PASSAGENS E DESPESAS COM LOCOMOÇÃO	1.500.00	31.000,00			
3.3.90.35	SERVIÇOS DE CONSULTORIA	1.500.00	337.000,00			
3.3.90.36	OUTROS SERVIÇOS DE TERCEIROS - PESSOA FÍSICA	1.500.00	5.000,00			
3.3.90.39	OUTROS SERVIÇOS DE TERCEIROS - PESSOA JURÍDICA	1.500.00	6.000,00			
4.0.00.00	DESPESAS DE CAPITAL	0.000.000				8.000,00
4.4.00.00	INVESTIMENTOS	0.000.000			8.000,00	
4.4.90.00	APLICAÇÕES DIRETAS	0.000.000		8.000,00		
4.4.90.52	EQUIPAMENTOS E MATERIAL PERMANENTE	1.500.00	8.000,00			
<b>TOTAL</b>						<b>857.000,00</b>

(Continua na página seguinte)

**LOA 2024****BREJO DO PIAUÍ - PI**

**MUNICÍPIO DE BREJO DO PIAUÍ**  
 AV. JOSE GOMES CHAVES, 81 - CNPJ: 01.612.567/0001-81

Orçamento Programa - Exercício de 2024

**NATUREZA DA DESPESA POR ORGÃO E UNIDADE**

Anexo 02  
 Page 3

Lei: 260, Data: 20/12/2023

Código	Especificação	F.R.	Elemento	Modalidade	Grupo	Categoria Econômica
PODER	02 PREFEITURA MUNICIPAL					
ORGÃO	02 SECRETARIA MUNICIPAL DE ADM., PLANEJ., ORÇAMENTO					
UNIDADE	00 SECRETARIA MUNICIPAL DE ADM., PLANEJ., ORÇAMENTO					
3.0.00.00	DESPESAS CORRENTES	0.000.000				5.598.641,65
3.1.00.00	PESSOAL E ENCARGOS SOCIAIS	0.000.000			1.448.000,00	
3.1.90.00	APLICAÇÕES DIRETAS	0.000.000		1.448.000,00		
3.1.90.04	CONTRATAÇÃO POR TEMPO DETERMINADO	1.500.00	110.000,00			
3.1.90.11	VENCIMENTOS E VANTAGENS FIXAS - PESSOAL CIVIL	1.500.00	757.000,00			
3.1.90.13	OBRIGAÇÕES PATRONAIS	1.500.00	352.000,00			
3.1.90.13	OBRIGAÇÕES PATRONAIS	1.721.00	35.000,00			
3.1.90.13	OBRIGAÇÕES PATRONAIS	1.899.00	5.000,00			
3.1.90.16	OUTRAS DESPESAS VARIÁVEIS - PESSOAL CIVIL	1.500.00	3.000,00			
3.1.90.91	SENTENÇAS JUDICIAIS	1.500.00	180.000,00			
3.1.90.92	DESPESAS DE EXERCÍCIOS ANTERIORES	1.500.00	3.000,00			
3.1.90.94	INDENIZAÇÕES E RESTITUIÇÕES TRABALHISTAS	1.500.00	3.000,00			
3.2.00.00	JUROS E ENCARGOS DA DÍVIDA	0.000.000			340.060,00	
3.2.90.00	APLICAÇÕES DIRETAS	0.000.000		340.060,00		
3.2.90.21	JUROS SOBRE A DÍVIDA POR CONTRATO	1.500.00	340.000,00			
3.2.90.22	OUTROS ENCARGOS SOBRE A DÍVIDA POR CONTRATO	1.500.00	30,00			
3.2.90.25	ENCARGOS SOBRE OPERAÇÕES DE CRÉDITO POR ANTECIPAÇÃO DA	1.500.00	30,00			
3.3.00.00	OUTRAS DESPESAS CORRENTES	0.000.000			3.810.581,65	
3.3.90.00	APLICAÇÕES DIRETAS	0.000.000		3.810.581,65		
3.3.90.14	DIÁRIAS - CIVIL	1.500.00	25.000,00			
3.3.90.14	DIÁRIAS - CIVIL	1.720.00	3.000,00			
3.3.90.30	MATERIAL DE CONSUMO	1.500.00	480.000,00			
3.3.90.30	MATERIAL DE CONSUMO	1.706.00	30.000,00			
3.3.90.30	MATERIAL DE CONSUMO	1.710.00	5.000,00			
3.3.90.30	MATERIAL DE CONSUMO	1.720.00	30.000,00			
3.3.90.30	MATERIAL DE CONSUMO	1.749.00	5.000,00			
3.3.90.30	MATERIAL DE CONSUMO	1.899.00	5.000,00			
3.3.90.33	PASSAGENS E DESPESAS COM LOCOMOÇÃO	1.500.00	5.000,00			
3.3.90.35	SERVIÇOS DE CONSULTORIA	1.500.00	10.000,00			
3.3.90.36	OUTROS SERVIÇOS DE TERCEIROS - PESSOA FÍSICA	1.500.00	331.777,85			
3.3.90.36	OUTROS SERVIÇOS DE TERCEIROS - PESSOA FÍSICA	1.706.00	30.000,00			
3.3.90.36	OUTROS SERVIÇOS DE TERCEIROS - PESSOA FÍSICA	1.720.00	9.000,00			
3.3.90.36	OUTROS SERVIÇOS DE TERCEIROS - PESSOA FÍSICA	1.749.00	5.000,00			
3.3.90.36	OUTROS SERVIÇOS DE TERCEIROS - PESSOA FÍSICA	1.899.00	3.000,00			
3.3.90.39	OUTROS SERVIÇOS DE TERCEIROS - PESSOA JURÍDICA	1.500.00	2.442.703,80			
3.3.90.39	OUTROS SERVIÇOS DE TERCEIROS - PESSOA JURÍDICA	1.701.00	2.000,00			
3.3.90.39	OUTROS SERVIÇOS DE TERCEIROS - PESSOA JURÍDICA	1.706.00	30.000,00			
3.3.90.39	OUTROS SERVIÇOS DE TERCEIROS - PESSOA JURÍDICA	1.710.00	5.000,00			
3.3.90.39	OUTROS SERVIÇOS DE TERCEIROS - PESSOA JURÍDICA	1.720.00	20.000,00			
3.3.90.39	OUTROS SERVIÇOS DE TERCEIROS - PESSOA JURÍDICA	1.749.00	5.000,00			
3.3.90.39	OUTROS SERVIÇOS DE TERCEIROS - PESSOA JURÍDICA	1.750.00	1.000,00			
3.3.90.39	OUTROS SERVIÇOS DE TERCEIROS - PESSOA JURÍDICA	1.899.00	3.000,00			
3.3.90.40	SERVIÇOS DE TECNOLOGIA DA INFORMAÇÃO E COMUNICAÇÃO - PJ	1.500.00	40.000,00			
3.3.90.47	OBRIGAÇÕES TRIBUTÁRIAS E CONTRIBUTIVAS	1.500.00	182.000,00			
3.3.90.47	OBRIGAÇÕES TRIBUTÁRIAS E CONTRIBUTIVAS	1.720.00	3.000,00			
3.3.90.47	OBRIGAÇÕES TRIBUTÁRIAS E CONTRIBUTIVAS	1.721.00	600,00			

(Continua na página seguinte)



**LOA 2024**

**BREJO DO PIAUÍ - PI**



**MUNICÍPIO DE BREJO DO PIAUÍ**  
AV. JOSE GOMES CHAVES, 81 - CNPJ: 01.612.567/0001-81

Orçamento Programa - Exercício de 2024

**NATUREZA DA DESPESA POR ORGÃO E UNIDADE**

Anexo 02  
Page 4

Lei: 260, Data: 20/12/2023

PODER 02 PREFEITURA MUNICIPAL						
ORGÃO 02 SECRETARIA MUNICIPAL DE ADM., PLANEJ., ORÇAMENTO						
UNIDADE 00 SECRETARIA MUNICIPAL DE ADM., PLANEJ., ORÇAMENTO						
Código	Especificação	F.R.	Elemento	Modalidade	Grupo	Categoria Econômica
3.3.90.47	OBRIGAÇÕES TRIBUTÁRIAS E CONTRIBUTIVAS	1.750,00	500,00			
3.3.90.47	OBRIGAÇÕES TRIBUTÁRIAS E CONTRIBUTIVAS	1.899,00	1.000,00			
3.3.90.92	DESPESAS DE EXERCÍCIOS ANTERIORES	1.500,00	20.000,00			
3.3.90.93	INDENIZAÇÕES E RESTITUIÇÕES	1.500,00	68.000,00			
3.3.90.93	INDENIZAÇÕES E RESTITUIÇÕES	1.701,00	5.000,00			
3.3.90.93	INDENIZAÇÕES E RESTITUIÇÕES	1.706,00	5.000,00			
4.0.00.00	DESPESAS DE CAPITAL	0.000.000				255.000,00
4.4.00.00	INVESTIMENTOS	0.000.000				
4.4.90.00	APLICAÇÕES DIRETAS	0.000.000		70.000,00	70.000,00	
4.4.90.47	OBRIGAÇÕES TRIBUTÁRIAS E CONTRIBUTIVAS	1.749,00	5.000,00			
4.4.90.51	OBRAS E INSTALAÇÕES	1.500,00	5.000,00			
4.4.90.52	EQUIPAMENTOS E MATERIAL PERMANENTE	1.500,00	20.000,00			
4.4.90.52	EQUIPAMENTOS E MATERIAL PERMANENTE	1.706,00	30.000,00			
4.4.90.52	EQUIPAMENTOS E MATERIAL PERMANENTE	1.754,00	5.000,00			
4.4.90.61	AQUISIÇÃO DE IMÓVEIS	1.500,00	5.000,00			
4.5.00.00	INVERSÕES FINANCEIRAS	0.000.000			5.000,00	
4.5.90.00	APLICAÇÕES DIRETAS	0.000.000		5.000,00		
4.5.90.61	AQUISIÇÃO DE IMÓVEIS	1.500,00	5.000,00			
4.6.00.00	AMORTIZAÇÃO DA DÍVIDA	0.000.000			180.000,00	
4.6.90.00	APLICAÇÕES DIRETAS	0.000.000		180.000,00		
4.6.90.71	PRINCIPAL DA DÍVIDA CONTRATUAL RESGATADO	1.500,00	180.000,00			
9.0.00.00	RESERVA DE CONTINGÊNCIA	0.000.000				110.000,00
9.9.00.00	RESERVA DE CONTINGÊNCIA	0.000.000			110.000,00	
9.9.99.00	RESERVA DE CONTINGÊNCIA	0.000.000		110.000,00		
9.9.99.99	RESERVA DE CONTINGÊNCIA	1.500,00	110.000,00			
<b>TOTAL</b>						<b>5.963.641,65</b>



**MUNICÍPIO DE BREJO DO PIAUÍ**  
AV. JOSE GOMES CHAVES, 81 - CNPJ: 01.612.567/0001-81

Orçamento Programa - Exercício de 2024

**NATUREZA DA DESPESA POR ORGÃO E UNIDADE**

Anexo 02  
Page 5

Lei: 260, Data: 20/12/2023

PODER 02 PREFEITURA MUNICIPAL						
ORGÃO 03 CONTROLADORIA GERAL DO MUNICÍPIO						
UNIDADE 00 CONTROLADORIA GERAL DO MUNICÍPIO						
Código	Especificação	F.R.	Elemento	Modalidade	Grupo	Categoria Econômica
3.0.00.00	DESPESAS CORRENTES	0.000.000				58.000,00
3.1.00.00	PESSOAL E ENCARGOS SOCIAIS	0.000.000			49.000,00	
3.1.90.00	APLICAÇÕES DIRETAS	0.000.000		49.000,00		
3.1.90.04	CONTRATAÇÃO POR TEMPO DETERMINADO	1.500,00	1.000,00			
3.1.90.11	VENCIMENTOS E VANTAGENS FIXAS - PESSOAL CIVIL	1.500,00	47.000,00			
3.1.90.13	OBRIGAÇÕES PATRONAIS	1.500,00	1.000,00			
3.3.00.00	OUTRAS DESPESAS CORRENTES	0.000.000			9.000,00	
3.3.90.00	APLICAÇÕES DIRETAS	0.000.000		9.000,00		
3.3.90.14	DIÁRIAS - CIVIL	1.500,00	5.000,00			
3.3.90.30	MATERIAL DE CONSUMO	1.500,00	1.000,00			
3.3.90.33	PASSAGENS E DESPESAS COM LOCOMOÇÃO	1.500,00	1.000,00			
3.3.90.36	OUTROS SERVIÇOS DE TERCEIROS - PESSOA FÍSICA	1.500,00	1.000,00			
3.3.90.39	OUTROS SERVIÇOS DE TERCEIROS - PESSOA JURÍDICA	1.500,00	1.000,00			
4.0.00.00	DESPESAS DE CAPITAL	0.000.000				7.000,00
4.4.00.00	INVESTIMENTOS	0.000.000				
4.4.90.00	APLICAÇÕES DIRETAS	0.000.000		7.000,00	7.000,00	
4.4.90.51	OBRAS E INSTALAÇÕES	1.500,00	2.000,00			
4.4.90.52	EQUIPAMENTOS E MATERIAL PERMANENTE	1.500,00	5.000,00			
<b>TOTAL</b>						<b>65.000,00</b>

(Continua na página seguinte)

**LOA 2024****BREJO DO PIAUÍ - PI**

**MUNICÍPIO DE BREJO DO PIAUÍ**  
 AV. JOSE GOMES CHAVES, 81 - CNPJ:01.612.567/0001-81

Orçamento Programa - Exercício de 2024

**NATUREZA DA DESPESA POR ORGÃO E UNIDADE**

Anexo 02  
 Page 6

Lei: 260, Data: 20/12/2023

PODER		02 PREFEITURA MUNICIPAL				
ORGÃO		04 SECRET. MUNICIPAL DE EDUCAÇÃO				
UNIDADE		00 SECRET. MUNICIPAL DE EDUCAÇÃO				
Código	Especificação	F.R.	Elemento	Modalidade	Grupo	Categoria Econômica
3.0.00.00	DESPESAS CORRENTES	0.000.000				4.152.917,00
3.1.00.00	PESSOAL E ENCARGOS SOCIAIS	0.000.000			596.000,00	
3.1.90.00	APLICAÇÕES DIRETAS	0.000.000		596.000,00		
3.1.90.04	CONTRATAÇÃO POR TEMPO DETERMINADO	1.500.00	301.000,00			
3.1.90.04	CONTRATAÇÃO POR TEMPO DETERMINADO	1.569.00	150.000,00			
3.1.90.11	VENCIMENTOS E VANTAGENS FIXAS - PESSOAL CIVIL	1.500.00	104.000,00			
3.1.90.11	VENCIMENTOS E VANTAGENS FIXAS - PESSOAL CIVIL	1.569.00	10.000,00			
3.1.90.13	OBRIGAÇÕES PATRONAIS	1.500.00	24.000,00			
3.1.90.13	OBRIGAÇÕES PATRONAIS	1.569.00	2.000,00			
3.1.90.16	OUTRAS DESPESAS VARIÁVEIS - PESSOAL CIVIL	1.500.00	4.000,00			
3.1.90.16	OUTRAS DESPESAS VARIÁVEIS - PESSOAL CIVIL	1.569.00	1.000,00			
3.3.00.00	OUTRAS DESPESAS CORRENTES	0.000.000			3.556.917,00	
3.3.90.00	APLICAÇÕES DIRETAS	0.000.000		3.556.917,00		
3.3.90.14	DIÁRIAS - CIVIL	1.500.00	12.000,00			
3.3.90.14	DIÁRIAS - CIVIL	1.569.00	1.000,00			
3.3.90.18	AUXÍLIO FINANCEIRO A ESTUDANTES	1.500.00	1.000,00			
3.3.90.18	AUXÍLIO FINANCEIRO A ESTUDANTES	1.569.00	2.000,00			
3.3.90.30	MATERIAL DE CONSUMO	1.500.00	659.000,00			
3.3.90.30	MATERIAL DE CONSUMO	1.544.00	50.000,00			
3.3.90.30	MATERIAL DE CONSUMO	1.550.00	60.000,00			
3.3.90.30	MATERIAL DE CONSUMO	1.551.00	2.000,00			
3.3.90.30	MATERIAL DE CONSUMO	1.552.00	221.500,00			
3.3.90.30	MATERIAL DE CONSUMO	1.553.00	20.000,00			
3.3.90.30	MATERIAL DE CONSUMO	1.569.00	117.000,00			
3.3.90.30	MATERIAL DE CONSUMO	1.576.00	13.000,00			
3.3.90.30	MATERIAL DE CONSUMO	1.599.00	2.000,00			
3.3.90.32	MATERIAL, BEM OU SERVIÇO PARA DISTRIBUIÇÃO GRATUITA	1.500.00	4.000,00			
3.3.90.36	OUTROS SERVIÇOS DE TERCEIROS - PESSOA FÍSICA	1.500.00	234.000,00			
3.3.90.36	OUTROS SERVIÇOS DE TERCEIROS - PESSOA FÍSICA	1.550.00	5.200,00			
3.3.90.36	OUTROS SERVIÇOS DE TERCEIROS - PESSOA FÍSICA	1.551.00	1.000,00			
3.3.90.36	OUTROS SERVIÇOS DE TERCEIROS - PESSOA FÍSICA	1.553.00	5.000,00			
3.3.90.36	OUTROS SERVIÇOS DE TERCEIROS - PESSOA FÍSICA	1.569.00	32.000,00			
3.3.90.36	OUTROS SERVIÇOS DE TERCEIROS - PESSOA FÍSICA	1.576.00	10.000,00			
3.3.90.36	OUTROS SERVIÇOS DE TERCEIROS - PESSOA FÍSICA	1.599.00	2.000,00			
3.3.90.39	OUTROS SERVIÇOS DE TERCEIROS - PESSOA JURÍDICA	1.500.00	273.000,00			
3.3.90.39	OUTROS SERVIÇOS DE TERCEIROS - PESSOA JURÍDICA	1.544.00	100.000,00			
3.3.90.39	OUTROS SERVIÇOS DE TERCEIROS - PESSOA JURÍDICA	1.550.00	5.000,00			
3.3.90.39	OUTROS SERVIÇOS DE TERCEIROS - PESSOA JURÍDICA	1.551.00	1.000,00			
3.3.90.39	OUTROS SERVIÇOS DE TERCEIROS - PESSOA JURÍDICA	1.553.00	40.500,00			
3.3.90.39	OUTROS SERVIÇOS DE TERCEIROS - PESSOA JURÍDICA	1.569.00	123.000,00			
3.3.90.39	OUTROS SERVIÇOS DE TERCEIROS - PESSOA JURÍDICA	1.576.00	174.100,00			
3.3.90.39	OUTROS SERVIÇOS DE TERCEIROS - PESSOA JURÍDICA	1.599.00	2.000,00			
3.3.90.40	SERVIÇOS DE TECNOLOGIA DA INFORMAÇÃO E COMUNICAÇÃO - PJ	1.500.00	5.000,00			
3.3.90.40	SERVIÇOS DE TECNOLOGIA DA INFORMAÇÃO E COMUNICAÇÃO - PJ	1.550.00	2.000,00			
3.3.90.93	INDENIZAÇÕES E RESTITUIÇÕES	1.544.00	1.365.617,00			
3.3.90.93	INDENIZAÇÕES E RESTITUIÇÕES	1.569.00	12.000,00			

(Continua na página seguinte)

LOA 2024

BREJO DO PIAUÍ - PI



MUNICÍPIO DE BREJO DO PIAUÍ  
AV. JOSE GOMES CHAVES, 81 - CNPJ: 01.612.567/0001-81

Orçamento Programa - Exercício de 2024

NATUREZA DA DESPESA POR ORGÃO E UNIDADE

Anexo 02  
Page 7

Lei: 260, Data: 20/12/2023

PODER	02 PREFEITURA MUNICIPAL	ORGÃO	04 SECRET. MUNICIPAL DE EDUCAÇÃO	UNIDADE	00 SECRET. MUNICIPAL DE EDUCAÇÃO						
Código	Especificação	F.R.	Elemento	Modalidade	Grupo	Categoria Econômica					
4.0.00.00	DESPESAS DE CAPITAL	0.000.000				1.169.500,00	1.169.500,00				
4.4.00.00	INVESTIMENTOS	0.000.000									
4.4.90.00	APLICAÇÕES DIRETAS	0.000.000		1.169.500,00							
4.4.90.30	MATERIAL DE CONSUMO	1.500.00	30.000,00								
4.4.90.51	OBRAS E INSTALAÇÕES	1.500.00	5.000,00								
4.4.90.51	OBRAS E INSTALAÇÕES	1.544.00	510.000,00								
4.4.90.51	OBRAS E INSTALAÇÕES	1.569.00	170.000,00								
4.4.90.51	OBRAS E INSTALAÇÕES	1.570.00	10.000,00								
4.4.90.51	OBRAS E INSTALAÇÕES	1.571.00	5.000,00								
4.4.90.51	OBRAS E INSTALAÇÕES	1.576.00	5.000,00								
4.4.90.51	OBRAS E INSTALAÇÕES	1.599.00	4.000,00								
4.4.90.52	EQUIPAMENTOS E MATERIAL PERMANENTE	1.500.00	41.000,00								
4.4.90.52	EQUIPAMENTOS E MATERIAL PERMANENTE	1.544.00	250.500,00								
4.4.90.52	EQUIPAMENTOS E MATERIAL PERMANENTE	1.550.00	2.000,00								
4.4.90.52	EQUIPAMENTOS E MATERIAL PERMANENTE	1.569.00	110.000,00								
4.4.90.52	EQUIPAMENTOS E MATERIAL PERMANENTE	1.570.00	10.000,00								
4.4.90.52	EQUIPAMENTOS E MATERIAL PERMANENTE	1.571.00	10.000,00								
4.4.90.52	EQUIPAMENTOS E MATERIAL PERMANENTE	1.576.00	5.000,00								
4.4.90.52	EQUIPAMENTOS E MATERIAL PERMANENTE	1.599.00	2.000,00								
<b>T O T A L</b>										5.322.417,00	



MUNICÍPIO DE BREJO DO PIAUÍ  
AV. JOSE GOMES CHAVES, 81 - CNPJ: 01.612.567/0001-81

Orçamento Programa - Exercício de 2024

NATUREZA DA DESPESA POR ORGÃO E UNIDADE

Anexo 02  
Page 8

Lei: 260, Data: 20/12/2023

PODER	02 PREFEITURA MUNICIPAL	ORGÃO	04 SECRET. MUNICIPAL DE EDUCAÇÃO	UNIDADE	01 FUNDO DE MANUT.E DESENVOLVIMENTO DA EDUCAÇÃO BÁSICA-FUNDEB						
Código	Especificação	F.R.	Elemento	Modalidade	Grupo	Categoria Econômica					
3.0.00.00	DESPESAS CORRENTES	0.000.000				7.916.000,00	7.493.000,00				
3.1.00.00	PESSOAL E ENCARGOS SOCIAIS	0.000.000									
3.1.90.00	APLICAÇÕES DIRETAS	0.000.000		7.493.000,00							
3.1.90.04	CONTRATAÇÃO POR TEMPO DETERMINADO	1.540.00	13.000,00								
3.1.90.11	VENCIMENTOS E VANTAGENS FIXAS - PESSOAL CIVIL	1.540.00	2.859.000,00								
3.1.90.11	VENCIMENTOS E VANTAGENS FIXAS - PESSOAL CIVIL	1.540.00	20.000,00								
3.1.90.11	VENCIMENTOS E VANTAGENS FIXAS - PESSOAL CIVIL	1.541.00	1.490.000,00								
3.1.90.11	VENCIMENTOS E VANTAGENS FIXAS - PESSOAL CIVIL	1.542.00	1.820.000,00								
3.1.90.13	OBRIGAÇÕES PATRONAIS	1.540.00	909.000,00								
3.1.90.13	OBRIGAÇÕES PATRONAIS	1.540.00	4.000,00								
3.1.90.13	OBRIGAÇÕES PATRONAIS	1.542.00	376.000,00								
3.1.90.16	OUTRAS DESPESAS VARIÁVEIS - PESSOAL CIVIL	1.540.00	1.000,00								
3.1.90.94	INDENIZAÇÕES E RESTITUIÇÕES TRABALHISTAS	1.540.00	1.000,00								
3.3.00.00	OUTRAS DESPESAS CORRENTES	0.000.000				840.000,00	423.000,00				
3.3.90.00	APLICAÇÕES DIRETAS	0.000.000		423.000,00							
3.3.90.30	MATERIAL DE CONSUMO	1.540.00	254.000,00								
3.3.90.30	MATERIAL DE CONSUMO	1.543.00	30.000,00								
3.3.90.36	OUTROS SERVIÇOS DE TERCEIROS - PESSOA FÍSICA	1.540.00	11.000,00								
3.3.90.36	OUTROS SERVIÇOS DE TERCEIROS - PESSOA FÍSICA	1.543.00	10.000,00								
3.3.90.39	OUTROS SERVIÇOS DE TERCEIROS - PESSOA JURÍDICA	1.540.00	107.000,00								
3.3.90.39	OUTROS SERVIÇOS DE TERCEIROS - PESSOA JURÍDICA	1.543.00	10.000,00								
3.3.90.47	OBRIGAÇÕES TRIBUTÁRIAS E CONTRIBUTIVAS	1.540.00	1.000,00								
4.0.00.00	DESPESAS DE CAPITAL	0.000.000				840.000,00	840.000,00				
4.4.00.00	INVESTIMENTOS	0.000.000									
4.4.90.00	APLICAÇÕES DIRETAS	0.000.000		840.000,00							
4.4.90.30	MATERIAL DE CONSUMO	1.542.00	100.000,00								
4.4.90.51	OBRAS E INSTALAÇÕES	1.540.00	15.000,00								
4.4.90.51	OBRAS E INSTALAÇÕES	1.542.00	400.000,00								
4.4.90.52	EQUIPAMENTOS E MATERIAL PERMANENTE	1.540.00	20.000,00								
4.4.90.52	EQUIPAMENTOS E MATERIAL PERMANENTE	1.542.00	300.000,00								
4.4.90.61	AQUISIÇÃO DE IMÓVEIS	1.540.00	5.000,00								
<b>T O T A L</b>										8.756.000,00	

(Continua na página seguinte)

**LOA 2024****BREJO DO PIAUÍ - PI****MUNICÍPIO DE BREJO DO PIAUÍ**

AV. JOSE GOMES CHAVES, 81 - CNPJ: 01.612.567/0001-81

Orçamento Programa - Exercício de 2024

**NATUREZA DA DESPESA POR ORGÃO E UNIDADE**

Anexo 02

Page 9

Lei: 260, Data: 20/12/2023

Código	Especificação	F.R.	Elemento	Modalidade	Grupo	Categoria Econômica
3.0.00.00	DESPESAS CORRENTES	0.000.000				139.000,00
3.1.00.00	PESSOAL E ENCARGOS SOCIAIS	0.000.000			4.000,00	
3.1.90.00	APLICAÇÕES DIRETAS	0.000.000		4.000,00		
3.1.90.04	CONTRATAÇÃO POR TEMPO DETERMINADO	1.500,00	1.000,00			
3.1.90.11	VENCIMENTOS E VANTAGENS FIXAS - PESSOAL CIVIL	1.500,00	1.000,00			
3.1.90.16	OUTRAS DESPESAS VARIÁVEIS - PESSOAL CIVIL	1.500,00	1.000,00			
3.1.90.94	INDENIZAÇÕES E RESTITUIÇÕES TRABALHISTAS	1.500,00	1.000,00			
3.3.00.00	OUTRAS DESPESAS CORRENTES	0.000.000			135.000,00	
3.3.90.00	APLICAÇÕES DIRETAS	0.000.000		135.000,00		
3.3.90.14	DIÁRIAS - CIVIL	1.500,00	1.000,00			
3.3.90.30	MATERIAL DE CONSUMO	1.500,00	1.000,00			
3.3.90.30	MATERIAL DE CONSUMO	1.706,00	100.000,00			
3.3.90.36	OUTROS SERVIÇOS DE TERCEIROS - PESSOA FÍSICA	1.500,00	1.000,00			
3.3.90.39	OUTROS SERVIÇOS DE TERCEIROS - PESSOA JURÍDICA	1.500,00	1.000,00			
3.3.90.39	OUTROS SERVIÇOS DE TERCEIROS - PESSOA JURÍDICA	1.706,00	30.000,00			
3.3.90.93	INDENIZAÇÕES E RESTITUIÇÕES	1.500,00	1.000,00			
4.0.00.00	DESPESAS DE CAPITAL	0.000.000				6.000,00
4.4.00.00	INVESTIMENTOS	0.000.000			6.000,00	
4.4.90.00	APLICAÇÕES DIRETAS	0.000.000		6.000,00		
4.4.90.51	OBRAS E INSTALAÇÕES	1.500,00	2.000,00			
4.4.90.52	EQUIPAMENTOS E MATERIAL PERMANENTE	1.500,00	4.000,00			
<b>TOTAL</b>						<b>145.000,00</b>

(Continua na página seguinte)

**LOA 2024**

**BREJO DO PIAUÍ - PI**



**MUNICIPIO DE BREJO DO PIAUI**  
AV. JOSE GOMES CHAVES, 81 - CNPJ: 01.612.567/0001-81

Orçamento Programa - Exercício de 2024

**NATUREZA DA DESPESA POR ORGÃO E UNIDADE**

Anexo 02  
Page 10

Lei: 260, Data: 20/12/2023

Código	Especificação	F.R.	Elemento	Modalidade	Grupo	Categoria Econômica
PODER	02 PREFEITURA MUNICIPAL					
ORGÃO	05 SECRET. MUNICIPAL DE SAÚDE					
UNIDADE	01 FUNDO MUNICIPAL DE SAÚDE - FMS					
3.0.00.00	DESPESAS CORRENTES	0.000.000				6.891.000,00
3.1.00.00	PESSOAL E ENCARGOS SOCIAIS	0.000.000			3.242.500,00	
3.1.90.00	APLICAÇÕES DIRETAS	0.000.000		3.242.500,00		
3.1.90.04	CONTRATAÇÃO POR TEMPO DETERMINADO	1.500.00	467.000,00			
3.1.90.04	CONTRATAÇÃO POR TEMPO DETERMINADO	1.600.00	220.000,00			
3.1.90.04	CONTRATAÇÃO POR TEMPO DETERMINADO	1.605.00	25.500,00			
3.1.90.04	CONTRATAÇÃO POR TEMPO DETERMINADO	1.621.00	2.000,00			
3.1.90.11	VENCIMENTOS E VANTAGENS FIXAS - PESSOAL CIVIL	1.500.00	827.000,00			
3.1.90.11	VENCIMENTOS E VANTAGENS FIXAS - PESSOAL CIVIL	1.600.00	639.000,00			
3.1.90.11	VENCIMENTOS E VANTAGENS FIXAS - PESSOAL CIVIL	1.604.00	70.000,00			
3.1.90.11	VENCIMENTOS E VANTAGENS FIXAS - PESSOAL CIVIL	1.604.00	384.000,00			
3.1.90.11	VENCIMENTOS E VANTAGENS FIXAS - PESSOAL CIVIL	1.605.00	160.000,00			
3.1.90.11	VENCIMENTOS E VANTAGENS FIXAS - PESSOAL CIVIL	1.621.00	3.000,00			
3.1.90.13	OBRIGAÇÕES PATRONAIS	1.500.00	164.000,00			
3.1.90.13	OBRIGAÇÕES PATRONAIS	1.600.00	253.000,00			
3.1.90.16	OUTRAS DESPESAS VARIÁVEIS - PESSOAL CIVIL	1.500.00	4.000,00			
3.1.90.16	OUTRAS DESPESAS VARIÁVEIS - PESSOAL CIVIL	1.600.00	13.000,00			
3.1.90.16	OUTRAS DESPESAS VARIÁVEIS - PESSOAL CIVIL	1.602.00	1.000,00			
3.1.90.91	SENTENÇAS JUDICIAIS	1.500.00	2.000,00			
3.1.90.91	SENTENÇAS JUDICIAIS	1.600.00	1.000,00			
3.1.90.92	DESPESAS DE EXERCÍCIOS ANTERIORES	1.500.00	2.000,00			
3.1.90.92	DESPESAS DE EXERCÍCIOS ANTERIORES	1.600.00	2.000,00			
3.1.90.94	INDENIZAÇÕES E RESTITUIÇÕES TRABALHISTAS	1.500.00	2.000,00			
3.1.90.94	INDENIZAÇÕES E RESTITUIÇÕES TRABALHISTAS	1.600.00	1.000,00			
3.3.00.00	OUTRAS DESPESAS CORRENTES	0.000.000			3.648.500,00	
3.3.90.00	APLICAÇÕES DIRETAS	0.000.000		3.648.500,00		
3.3.90.14	DIÁRIAS - CIVIL	1.500.00	18.000,00			
3.3.90.14	DIÁRIAS - CIVIL	1.600.00	3.000,00			
3.3.90.30	MATERIAL DE CONSUMO	1.500.00	524.000,00			
3.3.90.30	MATERIAL DE CONSUMO	1.600.00	38.000,00			
3.3.90.30	MATERIAL DE CONSUMO	1.600.00	720.000,00			
3.3.90.30	MATERIAL DE CONSUMO	1.601.00	5.000,00			
3.3.90.30	MATERIAL DE CONSUMO	1.602.00	3.000,00			
3.3.90.30	MATERIAL DE CONSUMO	1.621.00	60.000,00			
3.3.90.30	MATERIAL DE CONSUMO	1.621.00	1.000,00			
3.3.90.30	MATERIAL DE CONSUMO	1.621.00	128.000,00			
3.3.90.32	MATERIAL, BEM OU SERVIÇO PARA DISTRIBUIÇÃO GRATUITA	1.500.00	5.000,00			
3.3.90.32	MATERIAL, BEM OU SERVIÇO PARA DISTRIBUIÇÃO GRATUITA	1.600.00	5.000,00			
3.3.90.35	SERVIÇOS DE CONSULTORIA	1.500.00	30.000,00			
3.3.90.36	OUTROS SERVIÇOS DE TERCEIROS - PESSOA FÍSICA	1.500.00	224.000,00			
3.3.90.36	OUTROS SERVIÇOS DE TERCEIROS - PESSOA FÍSICA	1.600.00	157.000,00			
3.3.90.36	OUTROS SERVIÇOS DE TERCEIROS - PESSOA FÍSICA	1.601.00	5.000,00			
3.3.90.36	OUTROS SERVIÇOS DE TERCEIROS - PESSOA FÍSICA	1.602.00	3.000,00			
3.3.90.36	OUTROS SERVIÇOS DE TERCEIROS - PESSOA FÍSICA	1.621.00	5.000,00			
3.3.90.36	OUTROS SERVIÇOS DE TERCEIROS - PESSOA FÍSICA	1.621.00	1.000,00			
3.3.90.36	OUTROS SERVIÇOS DE TERCEIROS - PESSOA FÍSICA	1.621.00	4.500,00			

(Continua na página seguinte)

**LOA 2024****BREJO DO PIAUÍ - PI**

**MUNICÍPIO DE BREJO DO PIAUÍ**  
 AV. JOSE GOMES CHAVES, 81 - CNPJ: 01.612.567/0001-81

Orçamento Programa - Exercício de 2024

**NATUREZA DA DESPESA POR ORGÃO E UNIDADE**

Anexo 02  
 Page 11

Lei: 260, Data: 20/12/2023

PODER		02 PREFEITURA MUNICIPAL				
ORGÃO		05 SECRET. MUNICIPAL DE SAÚDE				
UNIDADE		01 FUNDO MUNICIPAL DE SAÚDE - FMS				
Código	Especificação	F.R.	Elemento	Modalidade	Grupo	Categoria Econômica
3.3.90.39	OUTROS SERVIÇOS DE TERCEIROS - PESSOA JURÍDICA	1.500.00	1.212.000,00			
3.3.90.39	OUTROS SERVIÇOS DE TERCEIROS - PESSOA JURÍDICA	1.600.00	372.000,00			
3.3.90.39	OUTROS SERVIÇOS DE TERCEIROS - PESSOA JURÍDICA	1.601.00	5.000,00			
3.3.90.39	OUTROS SERVIÇOS DE TERCEIROS - PESSOA JURÍDICA	1.602.00	3.000,00			
3.3.90.39	OUTROS SERVIÇOS DE TERCEIROS - PESSOA JURÍDICA	1.621.00	1.000,00			
3.3.90.39	OUTROS SERVIÇOS DE TERCEIROS - PESSOA JURÍDICA	1.621.00	30.000,00			
3.3.90.39	OUTROS SERVIÇOS DE TERCEIROS - PESSOA JURÍDICA	1.621.00	53.000,00			
3.3.90.40	SERVIÇOS DE TECNOLOGIA DA INFORMAÇÃO E COMUNICAÇÃO - PJ	1.500.00	5.000,00			
3.3.90.40	SERVIÇOS DE TECNOLOGIA DA INFORMAÇÃO E COMUNICAÇÃO - PJ	1.600.00	4.000,00			
3.3.90.47	OBRIGAÇÕES TRIBUTÁRIAS E CONTRIBUTIVAS	1.500.00	1.000,00			
3.3.90.48	OUTROS AUXÍLIOS FINANCEIROS A PESSOAS FÍSICAS	1.500.00	15.000,00			
3.3.90.92	DESPESAS DE EXERCÍCIOS ANTERIORES	1.500.00	1.000,00			
3.3.90.92	DESPESAS DE EXERCÍCIOS ANTERIORES	1.600.00	2.000,00			
3.3.90.93	INDENIZAÇÕES E RESTITUIÇÕES	1.500.00	2.000,00			
3.3.90.93	INDENIZAÇÕES E RESTITUIÇÕES	1.600.00	3.000,00			
4.0.00.00	DESPESAS DE CAPITAL	0.000.000				814.000,00
4.4.00.00	INVESTIMENTOS	0.000.000			809.000,00	
4.4.90.00	APLICAÇÕES DIRETAS	0.000.000		809.000,00		
4.4.90.51	OBRAS E INSTALAÇÕES	1.500.00	110.000,00			
4.4.90.51	OBRAS E INSTALAÇÕES	1.600.00	70.000,00			
4.4.90.51	OBRAS E INSTALAÇÕES	1.601.00	140.000,00			
4.4.90.51	OBRAS E INSTALAÇÕES	1.631.00	15.000,00			
4.4.90.52	EQUIPAMENTOS E MATERIAL PERMANENTE	1.500.00	105.000,00			
4.4.90.52	EQUIPAMENTOS E MATERIAL PERMANENTE	1.600.00	85.000,00			
4.4.90.52	EQUIPAMENTOS E MATERIAL PERMANENTE	1.601.00	200.000,00			
4.4.90.52	EQUIPAMENTOS E MATERIAL PERMANENTE	1.603.00	5.000,00			
4.4.90.52	EQUIPAMENTOS E MATERIAL PERMANENTE	1.621.00	4.000,00			
4.4.90.52	EQUIPAMENTOS E MATERIAL PERMANENTE	1.621.00	50.000,00			
4.4.90.52	EQUIPAMENTOS E MATERIAL PERMANENTE	1.631.00	5.000,00			
4.4.90.52	EQUIPAMENTOS E MATERIAL PERMANENTE	1.632.00	15.000,00			
4.4.90.61	AQUISIÇÃO DE IMÓVEIS	1.500.00	5.000,00			
4.5.00.00	INVERSÕES FINANCEIRAS	0.000.000			5.000,00	
4.5.90.00	APLICAÇÕES DIRETAS	0.000.000		5.000,00		
4.5.90.61	AQUISIÇÃO DE IMÓVEIS	1.500.00	5.000,00			
<b>TOTAL</b>						<b>7.705.000,00</b>

(Continua na página seguinte)

**LOA 2024**

**BREJO DO PIAUÍ - PI**



**MUNICÍPIO DE BREJO DO PIAUÍ**  
AV. JOSE GOMES CHAVES, 81 - CNPJ: 01.612.567/0001-81

Orçamento Programa - Exercício de 2024

**NATUREZA DA DESPESA POR ORGÃO E UNIDADE**

Anexo 02  
Page 12

Lei: 260, Data: 20/12/2023

PODER 02 PREFEITURA MUNICIPAL ORGÃO 06 SEC. MUNIC. DE AGRICULTURA E ABASTECIMENTO UNIDADE 00 SEC. MUNIC. DE AGRICULTURA E ABASTECIMENTO						
Código	Especificação	F.R.	Elemento	Modalidade	Grupo	Categoria Econômica
3.0.00.00	DESPESAS CORRENTES	0.000.000				331.148,10
3.1.00.00	PESSOAL E ENCARGOS SOCIAIS	0.000.000			141.000,00	
3.1.90.00	APLICAÇÕES DIRETAS	0.000.000		141.000,00		
3.1.90.04	CONTRATAÇÃO POR TEMPO DETERMINADO	1.500.00	53.000,00			
3.1.90.11	VENCIMENTOS E VANTAGENS FIXAS - PESSOAL CIVIL	1.500.00	80.000,00			
3.1.90.13	OBRIGAÇÕES PATRONAIS	1.500.00	5.000,00			
3.1.90.16	OUTRAS DESPESAS VARIÁVEIS - PESSOAL CIVIL	1.500.00	2.000,00			
3.1.90.92	DESPESAS DE EXERCÍCIOS ANTERIORES	1.500.00	1.000,00			
3.3.00.00	OUTRAS DESPESAS CORRENTES	0.000.000			190.148,10	
3.3.50.00	TRANSFERÊNCIAS A INSTITUIÇÕES PRIVADAS SEM FINS LUCRATIVOS	0.000.000		1.000,00		
3.3.50.41	CONTRIBUIÇÕES	1.500.00	1.000,00			
3.3.90.00	APLICAÇÕES DIRETAS	0.000.000		189.148,10		
3.3.90.14	DIÁRIAS - CIVIL	1.500.00	5.000,00			
3.3.90.27	ENCARGOS PELA HONRA DE AVAIS, GARANTIAS, SEGUROS E SIMILAR	1.500.00	50.000,00			
3.3.90.30	MATERIAL DE CONSUMO	1.500.00	13.000,00			
3.3.90.32	MATERIAL, BEM OU SERVIÇO PARA DISTRIBUIÇÃO GRATUITA	1.500.00	25.074,05			
3.3.90.36	OUTROS SERVIÇOS DE TERCEIROS - PESSOA FÍSICA	1.500.00	43.000,00			
3.3.90.39	OUTROS SERVIÇOS DE TERCEIROS - PESSOA JURÍDICA	1.500.00	50.074,05			
3.3.90.41	CONTRIBUIÇÕES	1.500.00	1.000,00			
3.3.90.92	DESPESAS DE EXERCÍCIOS ANTERIORES	1.500.00	1.000,00			
3.3.90.93	INDENIZAÇÕES E RESTITUIÇÕES	1.500.00	1.000,00			
4.0.00.00	DESPESAS DE CAPITAL	0.000.000				145.000,00
4.4.00.00	INVESTIMENTOS	0.000.000			145.000,00	
4.4.90.00	APLICAÇÕES DIRETAS	0.000.000		145.000,00		
4.4.90.51	OBRAS E INSTALAÇÕES	1.700.00	55.000,00			
4.4.90.51	OBRAS E INSTALAÇÕES	1.701.00	15.000,00			
4.4.90.52	EQUIPAMENTOS E MATERIAL PERMANENTE	1.500.00	10.000,00			
4.4.90.52	EQUIPAMENTOS E MATERIAL PERMANENTE	1.700.00	60.000,00			
4.4.90.52	EQUIPAMENTOS E MATERIAL PERMANENTE	1.701.00	5.000,00			
<b>TOTAL</b>						<b>476.148,10</b>

(Continua na página seguinte)

**LOA 2024****BREJO DO PIAUÍ - PI**

**MUNICÍPIO DE BREJO DO PIAUÍ**  
 AV. JOSE GOMES CHAVES, 81 - CNPJ:01.612.567/0001-81

Orçamento Programa - Exercício de 2024

**NATUREZA DA DESPESA POR ORGÃO E UNIDADE**

Anexo 02  
 Page 13

Lei: 260, Data: 20/12/2023

Código	Especificação	F.R.	Elemento	Modalidade	Grupo	Categoria Econômica
PODER	02 PREFEITURA MUNICIPAL					
ORGÃO	07 SEC.MUN.DE OBRAS, SERV.PÚBL. HABIT., URBANISMO E TRANSPORTE					
UNIDADE	00 SEC.MUNIC.DE OBRAS SERV.PÚBL. HABIT., URBANISMO E TRANSPORTE					
3.0.00.00	DESPESAS CORRENTES	0.000.000				2.570.500,00
3.1.00.00	PESSOAL E ENCARGOS SOCIAIS	0.000.000			138.000,00	
3.1.90.00	APLICAÇÕES DIRETAS	0.000.000		138.000,00		
3.1.90.04	CONTRATAÇÃO POR TEMPO DETERMINADO	1.500.00	84.000,00			
3.1.90.11	VENCIMENTOS E VANTAGENS FIXAS - PESSOAL CIVIL	1.500.00	53.000,00			
3.1.90.16	OUTRAS DESPESAS VARIÁVEIS - PESSOAL CIVIL	1.500.00	1.000,00			
3.3.00.00	OUTRAS DESPESAS CORRENTES	0.000.000			2.432.500,00	
3.3.90.00	APLICAÇÕES DIRETAS	0.000.000		2.432.500,00		
3.3.90.14	DIÁRIAS - CIVIL	1.500.00	5.000,00			
3.3.90.30	MATERIAL DE CONSUMO	1.500.00	1.072.500,00			
3.3.90.30	MATERIAL DE CONSUMO	1.701.00	5.000,00			
3.3.90.30	MATERIAL DE CONSUMO	1.706.00	30.000,00			
3.3.90.30	MATERIAL DE CONSUMO	1.720.00	80.000,00			
3.3.90.30	MATERIAL DE CONSUMO	1.750.00	9.000,00			
3.3.90.30	MATERIAL DE CONSUMO	1.751.00	60.500,00			
3.3.90.33	PASSAGENS E DESPESAS COM LOCOMOÇÃO	1.500.00	1.000,00			
3.3.90.35	SERVIÇOS DE CONSULTORIA	1.500.00	120.000,00			
3.3.90.36	OUTROS SERVIÇOS DE TERCEIROS - PESSOA FÍSICA	1.500.00	176.000,00			
3.3.90.36	OUTROS SERVIÇOS DE TERCEIROS - PESSOA FÍSICA	1.720.00	15.000,00			
3.3.90.36	OUTROS SERVIÇOS DE TERCEIROS - PESSOA FÍSICA	1.750.00	1.500,00			
3.3.90.36	OUTROS SERVIÇOS DE TERCEIROS - PESSOA FÍSICA	1.751.00	5.000,00			
3.3.90.39	OUTROS SERVIÇOS DE TERCEIROS - PESSOA JURÍDICA	1.500.00	723.000,00			
3.3.90.39	OUTROS SERVIÇOS DE TERCEIROS - PESSOA JURÍDICA	1.706.00	30.000,00			
3.3.90.39	OUTROS SERVIÇOS DE TERCEIROS - PESSOA JURÍDICA	1.720.00	30.000,00			
3.3.90.39	OUTROS SERVIÇOS DE TERCEIROS - PESSOA JURÍDICA	1.750.00	4.000,00			
3.3.90.39	OUTROS SERVIÇOS DE TERCEIROS - PESSOA JURÍDICA	1.751.00	60.000,00			
3.3.90.93	INDENIZAÇÕES E RESTITUIÇÕES	1.700.00	5.000,00			
4.0.00.00	DESPESAS DE CAPITAL	0.000.000				1.371.548,10
4.4.00.00	INVESTIMENTOS	0.000.000			1.356.548,10	
4.4.90.00	APLICAÇÕES DIRETAS	0.000.000		1.356.548,10		
4.4.90.51	OBRAS E INSTALAÇÕES	1.500.00	87.148,10			
4.4.90.51	OBRAS E INSTALAÇÕES	1.700.00	448.000,00			
4.4.90.51	OBRAS E INSTALAÇÕES	1.701.00	85.000,00			
4.4.90.51	OBRAS E INSTALAÇÕES	1.706.00	455.500,00			
4.4.90.51	OBRAS E INSTALAÇÕES	1.710.00	5.000,00			
4.4.90.51	OBRAS E INSTALAÇÕES	1.720.00	50.500,00			
4.4.90.51	OBRAS E INSTALAÇÕES	1.721.00	24.400,00			
4.4.90.51	OBRAS E INSTALAÇÕES	1.754.00	40.000,00			
4.4.90.52	EQUIPAMENTOS E MATERIAL PERMANENTE	1.500.00	16.000,00			
4.4.90.52	EQUIPAMENTOS E MATERIAL PERMANENTE	1.700.00	85.000,00			
4.4.90.52	EQUIPAMENTOS E MATERIAL PERMANENTE	1.701.00	15.000,00			
4.4.90.52	EQUIPAMENTOS E MATERIAL PERMANENTE	1.706.00	30.000,00			
4.4.90.61	AQUISIÇÃO DE IMÓVEIS	1.500.00	5.000,00			
4.4.90.61	AQUISIÇÃO DE IMÓVEIS	1.755.00	10.000,00			
4.5.00.00	INVERSÕES FINANCEIRAS	0.000.000			15.000,00	
4.5.90.00	APLICAÇÕES DIRETAS	0.000.000		15.000,00		

(Continua na página seguinte)



**LOA 2024**

**BREJO DO PIAUÍ - PI**



**MUNICÍPIO DE BREJO DO PIAUÍ**  
AV. JOSE GOMES CHAVES, 81 - CNPJ: 01.612.567/0001-81

Orçamento Programa - Exercício de 2024

**NATUREZA DA DESPESA POR ORGÃO E UNIDADE**

Anexo 02  
Page 14

Lei: 260, Data: 20/12/2023

PODER 02 PREFEITURA MUNICIPAL						
ORGÃO 07 SEC.MUN.DE OBRAS, SERV.PÚBL. HABIT., URBANISMO E TRANSPORTE						
UNIDADE 00 SEC.MUNIC.DE OBRAS SERV.PÚBL. HABIT., URBANISMO E TRANSPORTE						
Código	Especificação	F.R.	Elemento	Modalidade	Grupo	Categoria Econômica
4.5.90.61	AQUISIÇÃO DE IMÓVEIS	1.500,00	5.000,00			
4.5.90.61	AQUISIÇÃO DE IMÓVEIS	1.755,00	10.000,00			
<b>T O T A L</b>						<b>3.942.048,10</b>



**MUNICÍPIO DE BREJO DO PIAUÍ**  
AV. JOSE GOMES CHAVES, 81 - CNPJ: 01.612.567/0001-81

Orçamento Programa - Exercício de 2024

**NATUREZA DA DESPESA POR ORGÃO E UNIDADE**

Anexo 02  
Page 15

Lei: 260, Data: 20/12/2023

PODER 02 PREFEITURA MUNICIPAL						
ORGÃO 08 SEC. MUNIC. DE CULTURA, COMUNIC., ESPORTE, LAZER E TURISMO						
UNIDADE 00 SEC. MUNIC. DE CULTURA, COMUNIC., ESPORTE, LAZER E TURISMO						
Código	Especificação	F.R.	Elemento	Modalidade	Grupo	Categoria Econômica
3.0.00.00	DESPESAS CORRENTES	0.000.000				472.548,10
3.1.00.00	PESSOAL E ENCARGOS SOCIAIS	0.000.000			62.000,00	
3.1.90.00	APLICAÇÕES DIRETAS	0.000.000		62.000,00		
3.1.90.04	CONTRATAÇÃO POR TEMPO DETERMINADO	1.500,00	5.000,00			
3.1.90.11	VENCIMENTOS E VANTAGENS FIXAS - PESSOAL CIVIL	1.500,00	56.000,00			
3.1.90.13	OBRIGAÇÕES PATRONAIS	1.500,00	1.000,00			
3.3.00.00	OUTRAS DESPESAS CORRENTES	0.000.000			410.548,10	
3.3.90.00	APLICAÇÕES DIRETAS	0.000.000		410.548,10		
3.3.90.14	DIÁRIAS - CIVIL	1.500,00	5.000,00			
3.3.90.30	MATERIAL DE CONSUMO	1.500,00	1.000,00			
3.3.90.30	MATERIAL DE CONSUMO	1.500,00	27.018,51			
3.3.90.31	PREMIAÇÕES CULTURAIS, ARTÍSTICAS, CIENTÍFICAS, DESPORTIVAS E	1.500,00	17.018,52			
3.3.90.31	PREMIAÇÕES CULTURAIS, ARTÍSTICAS, CIENTÍFICAS, DESPORTIVAS E	1.716,00	10.200,00			
3.3.90.32	MATERIAL, BEM OU SERVIÇO PARA DISTRIBUIÇÃO GRATUITA	1.500,00	38.098,73			
3.3.90.33	PASSAGENS E DESPESAS COM LOCOMOÇÃO	1.500,00	3.000,00			
3.3.90.36	OUTROS SERVIÇOS DE TERCEIROS - PESSOA FÍSICA	1.500,00	1.000,00			
3.3.90.36	OUTROS SERVIÇOS DE TERCEIROS - PESSOA FÍSICA	1.500,00	82.043,19			
3.3.90.36	OUTROS SERVIÇOS DE TERCEIROS - PESSOA FÍSICA	1.715,00	5.000,00			
3.3.90.39	OUTROS SERVIÇOS DE TERCEIROS - PESSOA JURÍDICA	1.500,00	1.000,00			
3.3.90.39	OUTROS SERVIÇOS DE TERCEIROS - PESSOA JURÍDICA	1.500,00	206.969,15			
3.3.90.39	OUTROS SERVIÇOS DE TERCEIROS - PESSOA JURÍDICA	1.710,00	5.000,00			
3.3.90.39	OUTROS SERVIÇOS DE TERCEIROS - PESSOA JURÍDICA	1.715,00	5.200,00			
3.3.90.41	CONTRIBUIÇÕES	1.500,00	2.000,00			
3.3.90.47	OBRIGAÇÕES TRIBUTÁRIAS E CONTRIBUTIVAS	1.500,00	1.000,00			
4.0.00.00	DESPESAS DE CAPITAL	0.000.000				249.000,00
4.4.00.00	INVESTIMENTOS	0.000.000			249.000,00	
4.4.90.00	APLICAÇÕES DIRETAS	0.000.000		249.000,00		
4.4.90.51	OBRAS E INSTALAÇÕES	1.500,00	10.000,00			
4.4.90.51	OBRAS E INSTALAÇÕES	1.700,00	190.000,00			
4.4.90.52	EQUIPAMENTOS E MATERIAL PERMANENTE	1.500,00	7.000,00			
4.4.90.52	EQUIPAMENTOS E MATERIAL PERMANENTE	1.700,00	42.000,00			
<b>T O T A L</b>						<b>721.548,10</b>

(Continua na página seguinte)

**LOA 2024****BREJO DO PIAUÍ - PI****MUNICÍPIO DE BREJO DO PIAUÍ**

AV. JOSE GOMES CHAVES, 81 - CNPJ: 01.612.567/0001-81

Orçamento Programa - Exercício de 2024

**NATUREZA DA DESPESA POR ORGÃO E UNIDADE**

Anexo 02

Page 16

Lei: 260, Data: 20/12/2023

Código	Especificação	F.R.	Elemento	Modalidade	Grupo	Categoria Econômica
PODER	02 PREFEITURA MUNICIPAL					
ORGÃO	09 SECRETARIA MUNIC.DE ASSIST. SOCIAL E CIDADANIA					
UNIDADE	00 SECRETARIA MUNICIPAL DE ASSISTÊNCIA SOCIAL E CIDADANIA					
3.0.00.00	DESPESAS CORRENTES	0.000.000				577.000,00
3.1.00.00	PESSOAL E ENCARGOS SOCIAIS	0.000.000			465.000,00	
3.1.90.00	APLICAÇÕES DIRETAS	0.000.000		465.000,00		
3.1.90.04	CONTRATAÇÃO POR TEMPO DETERMINADO	1.500.00	11.000,00			
3.1.90.11	VENCIMENTOS E VANTAGENS FIXAS - PESSOAL CIVIL	1.500.00	402.000,00			
3.1.90.13	OBRIGAÇÕES PATRONAIS	1.500.00	50.000,00			
3.1.90.16	OUTRAS DESPESAS VARIÁVEIS - PESSOAL CIVIL	1.500.00	1.000,00			
3.1.90.92	DESPESAS DE EXERCÍCIOS ANTERIORES	1.500.00	1.000,00			
3.3.00.00	OUTRAS DESPESAS CORRENTES	0.000.000			112.000,00	
3.3.90.00	APLICAÇÕES DIRETAS	0.000.000		112.000,00		
3.3.90.14	DIÁRIAS - CIVIL	1.500.00	15.000,00			
3.3.90.30	MATERIAL DE CONSUMO	1.500.00	31.000,00			
3.3.90.32	MATERIAL, BEM OU SERVIÇO PARA DISTRIBUIÇÃO GRATUITA	1.500.00	5.000,00			
3.3.90.36	OUTROS SERVIÇOS DE TERCEIROS - PESSOA FÍSICA	1.500.00	40.000,00			
3.3.90.39	OUTROS SERVIÇOS DE TERCEIROS - PESSOA JURÍDICA	1.500.00	18.000,00			
3.3.90.48	OUTROS AUXÍLIOS FINANCEIROS A PESSOAS FÍSICAS	1.500.00	1.000,00			
3.3.90.92	DESPESAS DE EXERCÍCIOS ANTERIORES	1.500.00	1.000,00			
3.3.90.93	INDENIZAÇÕES E RESTITUIÇÕES	1.500.00	1.000,00			
4.0.00.00	DESPESAS DE CAPITAL	0.000.000				21.000,00
4.4.00.00	INVESTIMENTOS	0.000.000			21.000,00	
4.4.90.00	APLICAÇÕES DIRETAS	0.000.000		21.000,00		
4.4.90.51	OBRAS E INSTALAÇÕES	1.500.00	1.000,00			
4.4.90.51	OBRAS E INSTALAÇÕES	1.700.00	5.000,00			
4.4.90.52	EQUIPAMENTOS E MATERIAL PERMANENTE	1.500.00	8.000,00			
4.4.90.52	EQUIPAMENTOS E MATERIAL PERMANENTE	1.700.00	7.000,00			
<b>TOTAL</b>						<b>598.000,00</b>

(Continua na página seguinte)

**LOA 2024**

**BREJO DO PIAUÍ - PI**



**MUNICIPIO DE BREJO DO PIAUI**  
AV. JOSE GOMES CHAVES, 81 - CNPJ: 01.612.567/0001-81

Orçamento Programa - Exercício de 2024

**NATUREZA DA DESPESA POR ORGÃO E UNIDADE**

Anexo 02  
Page 17

Lei: 260, Data: 20/12/2023

PODER 02 PREFEITURA MUNICIPAL						
ORGÃO 09 SECRETARIA MUNIC.DE ASSIST. SOCIAL E CIDADANIA						
UNIDADE 01 FUNDO MUNICIPAL DE ASSISTÊNCIA SOCIAL - FMAS						
Código	Especificação	F.R.	Elemento	Modalidade	Grupo	Categoria Econômica
3.0.00.00	DESPESAS CORRENTES	0.000.000				798.474,05
3.1.00.00	PESSOAL E ENCARGOS SOCIAIS	0.000.000			344.900,00	
3.1.90.00	APLICAÇÕES DIRETAS	0.000.000		344.900,00		
3.1.90.04	CONTRATAÇÃO POR TEMPO DETERMINADO	1.500.00	30.000,00			
3.1.90.04	CONTRATAÇÃO POR TEMPO DETERMINADO	1.660.00	100.000,00			
3.1.90.04	CONTRATAÇÃO POR TEMPO DETERMINADO	1.660.00	2.000,00			
3.1.90.04	CONTRATAÇÃO POR TEMPO DETERMINADO	1.660.00	123.000,00			
3.1.90.04	CONTRATAÇÃO POR TEMPO DETERMINADO	1.660.00	6.000,00			
3.1.90.11	VENCIMENTOS E VANTAGENS FIXAS - PESSOAL CIVIL	1.500.00	10.000,00			
3.1.90.11	VENCIMENTOS E VANTAGENS FIXAS - PESSOAL CIVIL	1.660.00	2.000,00			
3.1.90.11	VENCIMENTOS E VANTAGENS FIXAS - PESSOAL CIVIL	1.660.00	2.000,00			
3.1.90.11	VENCIMENTOS E VANTAGENS FIXAS - PESSOAL CIVIL	1.660.00	2.000,00			
3.1.90.11	VENCIMENTOS E VANTAGENS FIXAS - PESSOAL CIVIL	1.660.00	35.000,00			
3.1.90.11	VENCIMENTOS E VANTAGENS FIXAS - PESSOAL CIVIL	1.660.00	20.000,00			
3.1.90.13	OBRIGAÇÕES PATRONAIS	1.500.00	2.000,00			
3.1.90.13	OBRIGAÇÕES PATRONAIS	1.660.00	2.400,00			
3.1.90.13	OBRIGAÇÕES PATRONAIS	1.660.00	4.000,00			
3.1.90.13	OBRIGAÇÕES PATRONAIS	1.660.00	1.000,00			
3.1.90.91	SENTENÇAS JUDICIAIS	1.500.00	1.000,00			
3.1.90.92	DESPESAS DE EXERCÍCIOS ANTERIORES	1.500.00	1.000,00			
3.1.90.92	DESPESAS DE EXERCÍCIOS ANTERIORES	1.660.00	500,00			
3.1.90.94	INDENIZAÇÕES E RESTITUIÇÕES TRABALHISTAS	1.500.00	1.000,00			
3.3.00.00	OUTRAS DESPESAS CORRENTES	0.000.000			453.574,05	
3.3.90.00	APLICAÇÕES DIRETAS	0.000.000		453.574,05		
3.3.90.14	DIÁRIAS - CIVIL	1.500.00	10.000,00			
3.3.90.14	DIÁRIAS - CIVIL	1.660.00	500,00			
3.3.90.14	DIÁRIAS - CIVIL	1.660.00	500,00			
3.3.90.14	DIÁRIAS - CIVIL	1.660.00	500,00			
3.3.90.14	DIÁRIAS - CIVIL	1.660.00	1.000,00			
3.3.90.30	MATERIAL DE CONSUMO	1.500.00	28.000,00			
3.3.90.30	MATERIAL DE CONSUMO	1.660.00	4.000,00			
3.3.90.30	MATERIAL DE CONSUMO	1.660.00	30.000,00			
3.3.90.30	MATERIAL DE CONSUMO	1.660.00	24.500,00			
3.3.90.30	MATERIAL DE CONSUMO	1.660.00	23.000,00			
3.3.90.30	MATERIAL DE CONSUMO	1.660.00	2.000,00			
3.3.90.30	MATERIAL DE CONSUMO	1.660.00	35.000,00			
3.3.90.30	MATERIAL DE CONSUMO	1.661.00	7.000,00			
3.3.90.32	MATERIAL, BEM OU SERVIÇO PARA DISTRIBUIÇÃO GRATUITA	1.500.00	29.074,05			
3.3.90.32	MATERIAL, BEM OU SERVIÇO PARA DISTRIBUIÇÃO GRATUITA	1.660.00	1.000,00			
3.3.90.32	MATERIAL, BEM OU SERVIÇO PARA DISTRIBUIÇÃO GRATUITA	1.661.00	3.000,00			
3.3.90.36	OUTROS SERVIÇOS DE TERCEIROS - PESSOA FÍSICA	1.500.00	24.000,00			
3.3.90.36	OUTROS SERVIÇOS DE TERCEIROS - PESSOA FÍSICA	1.660.00	37.000,00			
3.3.90.36	OUTROS SERVIÇOS DE TERCEIROS - PESSOA FÍSICA	1.660.00	15.000,00			
3.3.90.36	OUTROS SERVIÇOS DE TERCEIROS - PESSOA FÍSICA	1.660.00	2.000,00			
3.3.90.36	OUTROS SERVIÇOS DE TERCEIROS - PESSOA FÍSICA	1.660.00	2.000,00			
3.3.90.36	OUTROS SERVIÇOS DE TERCEIROS - PESSOA FÍSICA	1.660.00	3.500,00			

(Continua na página seguinte)

**A INFORMAÇÃO IMPRESSA OFICIAL E LEGAL DOS ATOS DAS ADMINISTRAÇÃO MUNICIPAIS**

**www.diariooficialdasprefeituras.org**

**LOA 2024****BREJO DO PIAUÍ - PI****MUNICÍPIO DE BREJO DO PIAUI**

AV. JOSE GOMES CHAVES, 81 - CNPJ: 01.612.567/0001-81

Orçamento Programa - Exercício de 2024

**NATUREZA DA DESPESA POR ORGÃO E UNIDADE**

Anexo 02

Page 18

Lei: 260, Data: 20/12/2023

Código	Especificação	F.R.	Elemento	Modalidade	Grupo	Categoria Econômica
PODER	02 PREFEITURA MUNICIPAL					
ORGÃO	09 SECRETARIA MUNIC.DE ASSIST. SOCIAL E CIDADANIA					
UNIDADE	01 FUNDO MUNICIPAL DE ASSISTÊNCIA SOCIAL - FMAS					
3.3.90.36	OUTROS SERVIÇOS DE TERCEIROS - PESSOA FÍSICA	1.660.00	30.000,00			
3.3.90.36	OUTROS SERVIÇOS DE TERCEIROS - PESSOA FÍSICA	1.661.00	2.000,00			
3.3.90.39	OUTROS SERVIÇOS DE TERCEIROS - PESSOA JURÍDICA	1.500.00	20.000,00			
3.3.90.39	OUTROS SERVIÇOS DE TERCEIROS - PESSOA JURÍDICA	1.660.00	4.000,00			
3.3.90.39	OUTROS SERVIÇOS DE TERCEIROS - PESSOA JURÍDICA	1.660.00	23.000,00			
3.3.90.39	OUTROS SERVIÇOS DE TERCEIROS - PESSOA JURÍDICA	1.660.00	2.500,00			
3.3.90.39	OUTROS SERVIÇOS DE TERCEIROS - PESSOA JURÍDICA	1.660.00	30.000,00			
3.3.90.39	OUTROS SERVIÇOS DE TERCEIROS - PESSOA JURÍDICA	1.660.00	15.500,00			
3.3.90.39	OUTROS SERVIÇOS DE TERCEIROS - PESSOA JURÍDICA	1.660.00	10.000,00			
3.3.90.39	OUTROS SERVIÇOS DE TERCEIROS - PESSOA JURÍDICA	1.661.00	11.000,00			
3.3.90.40	SERVIÇOS DE TECNOLOGIA DA INFORMAÇÃO E COMUNICAÇÃO - PJ	1.500.00	5.000,00			
3.3.90.40	SERVIÇOS DE TECNOLOGIA DA INFORMAÇÃO E COMUNICAÇÃO - PJ	1.660.00	6.000,00			
3.3.90.48	OUTROS AUXÍLIOS FINANCEIROS A PESSOAS FÍSICAS	1.500.00	7.000,00			
3.3.90.48	OUTROS AUXÍLIOS FINANCEIROS A PESSOAS FÍSICAS	1.660.00	1.000,00			
3.3.90.48	OUTROS AUXÍLIOS FINANCEIROS A PESSOAS FÍSICAS	1.660.00	1.000,00			
3.3.90.48	OUTROS AUXÍLIOS FINANCEIROS A PESSOAS FÍSICAS	1.661.00	1.000,00			
3.3.90.92	DESPESAS DE EXERCÍCIOS ANTERIORES	1.500.00	1.000,00			
3.3.90.93	INDENIZAÇÕES E RESTITUIÇÕES	1.500.00	1.000,00			
4.0.00.00	DESPESAS DE CAPITAL	0.000.000				66.200,00
4.4.00.00	INVESTIMENTOS	0.000.000			66.200,00	
4.4.90.00	APLICAÇÕES DIRETAS	0.000.000		66.200,00		
4.4.90.51	OBRAS E INSTALAÇÕES	1.500.00	5.000,00			
4.4.90.51	OBRAS E INSTALAÇÕES	1.660.00	2.000,00			
4.4.90.51	OBRAS E INSTALAÇÕES	1.665.00	15.200,00			
4.4.90.52	EQUIPAMENTOS E MATERIAL PERMANENTE	1.500.00	10.000,00			
4.4.90.52	EQUIPAMENTOS E MATERIAL PERMANENTE	1.660.00	5.000,00			
4.4.90.52	EQUIPAMENTOS E MATERIAL PERMANENTE	1.660.00	9.000,00			
4.4.90.52	EQUIPAMENTOS E MATERIAL PERMANENTE	1.660.00	10.000,00			
4.4.90.52	EQUIPAMENTOS E MATERIAL PERMANENTE	1.661.00	1.000,00			
4.4.90.52	EQUIPAMENTOS E MATERIAL PERMANENTE	1.669.00	9.000,00			
<b>TOTAL</b>						<b>864.674,05</b>

(Continua na página seguinte)

**LOA 2024**

**BREJO DO PIAUÍ - PI**



**MUNICIPIO DE BREJO DO PIAUI**  
AV. JOSE GOMES CHAVES, 81 - CNPJ: 01.612.567/0001-81

Orçamento Programa - Exercício de 2024

**NATUREZA DA DESPESA POR ORGÃO E UNIDADE**

Anexo 02  
Page 19

Lei: 260, Data: 20/12/2023

PODER 02 PREFEITURA MUNICIPAL						
ORGÃO 09 SECRETARIA MUNIC. DE ASSIST. SOCIAL E CIDADANIA						
UNIDADE 02 FUNDO MUN. DOS DIREITOS DA CRIANÇA E DO ADOLESCENTE						
Código	Especificação	F.R.	Elemento	Modalidade	Grupo	Categoria Econômica
3.0.00.00	DESPESAS CORRENTES	0.000.000				45.000,00
3.3.00.00	OUTRAS DESPESAS CORRENTES	0.000.000			45.000,00	
3.3.90.00	APLICAÇÕES DIRETAS	0.000.000		45.000,00		
3.3.90.30	MATERIAL DE CONSUMO	1.500.00	5.000,00			
3.3.90.30	MATERIAL DE CONSUMO	1.669.00	10.000,00			
3.3.90.36	OUTROS SERVIÇOS DE TERCEIROS - PESSOA FÍSICA	1.500.00	5.000,00			
3.3.90.36	OUTROS SERVIÇOS DE TERCEIROS - PESSOA FÍSICA	1.669.00	10.000,00			
3.3.90.39	OUTROS SERVIÇOS DE TERCEIROS - PESSOA JURÍDICA	1.500.00	5.000,00			
3.3.90.39	OUTROS SERVIÇOS DE TERCEIROS - PESSOA JURÍDICA	1.669.00	10.000,00			
<b>TOTAL</b>						<b>45.000,00</b>



**MUNICIPIO DE BREJO DO PIAUI**  
AV. JOSE GOMES CHAVES, 81 - CNPJ: 01.612.567/0001-81

Orçamento Programa - Exercício de 2024

**NATUREZA DA DESPESA POR ORGÃO E UNIDADE**

Anexo 02  
Page 20

Lei: 260, Data: 20/12/2023

PODER 02 PREFEITURA MUNICIPAL						
ORGÃO 10 SEC. MUNIC. DE FINANÇAS E TESOURARIA						
UNIDADE 00 SEC. MUNIC. DE FINANÇAS E TESOURARIA						
Código	Especificação	F.R.	Elemento	Modalidade	Grupo	Categoria Econômica
3.0.00.00	DESPESAS CORRENTES	0.000.000				324.000,00
3.1.00.00	PESSOAL E ENCARGOS SOCIAIS	0.000.000			46.000,00	
3.1.90.00	APLICAÇÕES DIRETAS	0.000.000		46.000,00		
3.1.90.11	VENCIMENTOS E VANTAGENS FIXAS - PESSOAL CIVIL	1.500.00	46.000,00			
3.3.00.00	OUTRAS DESPESAS CORRENTES	0.000.000			278.000,00	
3.3.90.00	APLICAÇÕES DIRETAS	0.000.000		278.000,00		
3.3.90.14	DIÁRIAS - CIVIL	1.500.00	10.000,00			
3.3.90.30	MATERIAL DE CONSUMO	1.500.00	3.000,00			
3.3.90.35	SERVIÇOS DE CONSULTORIA	1.500.00	261.000,00			
3.3.90.36	OUTROS SERVIÇOS DE TERCEIROS - PESSOA FÍSICA	1.500.00	2.000,00			
3.3.90.39	OUTROS SERVIÇOS DE TERCEIROS - PESSOA JURÍDICA	1.500.00	2.000,00			
4.0.00.00	DESPESAS DE CAPITAL	0.000.000				5.000,00
4.4.00.00	INVESTIMENTOS	0.000.000			5.000,00	
4.4.90.00	APLICAÇÕES DIRETAS	0.000.000		5.000,00		
4.4.90.52	EQUIPAMENTOS E MATERIAL PERMANENTE	1.500.00	5.000,00			
<b>TOTAL</b>						<b>329.000,00</b>

(Continua na página seguinte)

## LOA 2024

## BREJO DO PIAUÍ - PI



MUNICÍPIO DE BREJO DO PIAUÍ  
AV. JOSE GOMES CHAVES, 81 - CNPJ: 01.612.567/0001-81

Orçamento Programa - Exercício de 2024  
NATUREZA DA DESPESA POR ORGÃO E UNIDADE

Anexo 02  
Page 21

Lei: 260, Data: 20/12/2023

PODER 02 PREFEITURA MUNICIPAL						
ORGÃO 11 SECRET. MUNIC. DE MEIO AMBIENTE E REC. HÍDRICOS						
UNIDADE 00 SECRET. MUNIC. DE MEIO AMBIENTE E REC. HIDRICOS						
Código	Especificação	F.R.	Elemento	Modalidade	Grupo	Categoria Econômica
3.0.00.00	DESPESAS CORRENTES	0.000.000				392.473,00
3.1.00.00	PESSOAL E ENCARGOS SOCIAIS	0.000.000			55.000,00	
3.1.90.00	APLICAÇÕES DIRETAS	0.000.000		55.000,00		
3.1.90.04	CONTRATAÇÃO POR TEMPO DETERMINADO	1.500,00	8.000,00			
3.1.90.11	VENCIMENTOS E VANTAGENS FIXAS - PESSOAL CIVIL	1.500,00	47.000,00			
3.3.00.00	OUTRAS DESPESAS CORRENTES	0.000.000			337.473,00	
3.3.90.00	APLICAÇÕES DIRETAS	0.000.000		337.473,00		
3.3.90.14	DIÁRIAS - CIVIL	1.500,00	1.000,00			
3.3.90.30	MATERIAL DE CONSUMO	1.500,00	157.000,00			
3.3.90.32	MATERIAL, BEM OU SERVIÇO PARA DISTRIBUIÇÃO GRATUITA	1.500,00	1.000,00			
3.3.90.36	OUTROS SERVIÇOS DE TERCEIROS - PESSOA FÍSICA	1.500,00	136.473,00			
3.3.90.39	OUTROS SERVIÇOS DE TERCEIROS - PESSOA JURÍDICA	1.500,00	42.000,00			
4.0.00.00	DESPESAS DE CAPITAL	0.000.000			513.000,00	513.000,00
4.4.00.00	INVESTIMENTOS	0.000.000			513.000,00	
4.4.90.00	APLICAÇÕES DIRETAS	0.000.000		513.000,00		
4.4.90.51	OBRAS E INSTALAÇÕES	1.500,00	14.000,00			
4.4.90.51	OBRAS E INSTALAÇÕES	1.700,00	325.000,00			
4.4.90.51	OBRAS E INSTALAÇÕES	1.701,00	25.000,00			
4.4.90.52	EQUIPAMENTOS E MATERIAL PERMANENTE	1.500,00	119.000,00			
4.4.90.52	EQUIPAMENTOS E MATERIAL PERMANENTE	1.700,00	25.000,00			
4.4.90.52	EQUIPAMENTOS E MATERIAL PERMANENTE	1.701,00	5.000,00			
<b>T O T A L</b>						<b>905.473,00</b>



MUNICÍPIO DE BREJO DO PIAUÍ  
AV. JOSE GOMES CHAVES, 81 - CNPJ: 01.612.567/0001-81

Orçamento Programa - Exercício de 2024  
NATUREZA DA DESPESA POR ORGÃO E UNIDADE

Anexo 02  
Page 22

Lei: 260, Data: 20/12/2023

PODER 02 PREFEITURA MUNICIPAL						
ORGÃO 11 SECRET. MUNIC. DE MEIO AMBIENTE E REC. HÍDRICOS						
UNIDADE 01 FUNDO MUNICIPAL DE MEIO AMBIENTE - F.M.A.						
Código	Especificação	F.R.	Elemento	Modalidade	Grupo	Categoria Econômica
3.0.00.00	DESPESAS CORRENTES	0.000.000				6.000,00
3.3.00.00	OUTRAS DESPESAS CORRENTES	0.000.000			6.000,00	
3.3.90.00	APLICAÇÕES DIRETAS	0.000.000		6.000,00		
3.3.90.30	MATERIAL DE CONSUMO	1.500,00	2.000,00			
3.3.90.36	OUTROS SERVIÇOS DE TERCEIROS - PESSOA FÍSICA	1.500,00	2.000,00			
3.3.90.39	OUTROS SERVIÇOS DE TERCEIROS - PESSOA JURÍDICA	1.500,00	2.000,00			
<b>T O T A L</b>						<b>6.000,00</b>
<b>T O T A L G E R A L</b>						<b>37.950.000,00</b>

FABIANO FEITOSA Assinado de forma digital por FABIANO LIRA:5079475234  
9 FEITOSA LIRA:50794752349

FABIANO FEITOSA LIRA  
PREFEITO MUNICIPAL  
507.947.523-49

GINA SOBREIRO DA Assinado de forma digital por GINA COSTA:042656643  
26 SOBREIRO DA COSTA:04265664326

GINA SOBREIRO DA COSTA  
CONTADORA CRC-PI 012893/O-9  
042.656.643-26

(Continua na página seguinte)

**LOA 2024**

**BREJO DO PIAUÍ - PI**



**MUNICIPIO DE BREJO DO PIAUI**  
AV. JOSE GOMES CHAVES, 81 - CNPJ: 01.612.567/0001-81  
Orçamento Programa - Exercício de 2024  
**ANÁLISE DA DESPESA EM PORCENTAGEM**

Quadro 22

Page 1

Lei: 260, Data: 20/12/2023

Código	Especificação	Elemento	Modalidade	Grupo	Categoria Econômica
3.0.00.00	DESPESAS CORRENTES	0	0	0	85,0675
3.1.00.00	PESSOAL E ENCARGOS SOCIAIS	0	0	39,9336	0
3.1.90.00	APLICAÇÕES DIRETAS	0	39,9336	0	0
3.1.90.04	CONTRATAÇÃO POR TEMPO DETERMINADO	4,6187	0	0	0
3.1.90.11	VENCIMENTOS E VANTAGENS FIXAS - PESSOAL CIVIL	28,6008	0	0	0
3.1.90.13	OBRIGAÇÕES PATRONAIS	6,0883	0	0	0
3.1.90.16	OUTRAS DESPESAS VARIÁVEIS - PESSOAL CIVIL	0,0883	0	0	0
3.1.90.91	SENTENÇAS JUDICIAIS	0,4854	0	0	0
3.1.90.92	DESPESAS DE EXERCÍCIOS ANTERIORES	0,0279	0	0	0
3.1.90.94	INDENIZAÇÕES E RESTITUIÇÕES TRABALHISTAS	0,0242	0	0	0
3.2.00.00	JUROS E ENCARGOS DA DÍVIDA	0	0	0,8961	0
3.2.90.00	APLICAÇÕES DIRETAS	0	0,8961	0	0
3.2.90.21	JUROS SOBRE A DÍVIDA POR CONTRATO	0,8959	0	0	0
3.2.90.22	OUTROS ENCARGOS SOBRE A DÍVIDA POR CONTRATO	0,0001	0	0	0
3.2.90.25	ENCARGOS SOBRE OPERAÇÕES DE CRÉDITO POR ANTECIPAÇÃO D	0,0001	0	0	0
3.3.00.00	OUTRAS DESPESAS CORRENTES	0	0	44,2378	0
3.3.50.00	TRANSFERÊNCIAS A INSTITUIÇÕES PRIVADAS SEM FINS LUCRATIVO:	0	0,1607	0	0
3.3.50.41	CONTRIBUIÇÕES	0,1581	0	0	0
3.3.50.43	SUBVENÇÕES SOCIAIS	0,0026	0	0	0
3.3.90.00	APLICAÇÕES DIRETAS	0	44,0771	0	0
3.3.90.14	DIÁRIAS - CIVIL	0,531	0	0	0
3.3.90.18	AUXÍLIO FINANCEIRO A ESTUDANTES	0,0079	0	0	0
3.3.90.27	ENCARGOS PELA HONRA DE AVAIS, GARANTIAS, SEGUROS E SIMIL	0,1318	0	0	0
3.3.90.30	MATERIAL DE CONSUMO	13,945	0	0	0
3.3.90.31	PREMIAÇÕES CULTURAIS, ARTÍSTICAS, CIENTÍFICAS, DESPORTIVAS	0,0717	0	0	0
3.3.90.32	MATERIAL, BEM OU SERVIÇO PARA DISTRIBUIÇÃO GRATUITA	0,3076	0	0	0
3.3.90.33	PASSAGENS E DESPESAS COM LOCOMOÇÃO	0,1083	0	0	0
3.3.90.35	SERVIÇOS DE CONSULTORIA	2,4401	0	0	0
3.3.90.36	OUTROS SERVIÇOS DE TERCEIROS - PESSOA FÍSICA	4,7064	0	0	0
3.3.90.39	OUTROS SERVIÇOS DE TERCEIROS - PESSOA JURÍDICA	17,129	0	0	0
3.3.90.40	SERVIÇOS DE TECNOLOGIA DA INFORMAÇÃO E COMUNICAÇÃO - P.	0,1765	0	0	0
3.3.90.41	CONTRIBUIÇÕES	0,0079	0	0	0
3.3.90.47	OBRIGAÇÕES TRIBUTÁRIAS E CONTRIBUTIVAS	0,5028	0	0	0
3.3.90.48	OUTROS AUXÍLIOS FINANCEIROS A PESSOAS FÍSICAS	0,0685	0	0	0
3.3.90.92	DESPESAS DE EXERCÍCIOS ANTERIORES	0,0698	0	0	0
3.3.90.93	INDENIZAÇÕES E RESTITUIÇÕES	3,8728	0	0	0
4.0.00.00	DESPESAS DE CAPITAL	0	0	0	14,6427
4.4.00.00	INVESTIMENTOS	0	0	14,1025	0
4.4.90.00	APLICAÇÕES DIRETAS	0	14,1025	0	0
4.4.90.30	MATERIAL DE CONSUMO	0,3426	0	0	0
4.4.90.47	OBRIGAÇÕES TRIBUTÁRIAS E CONTRIBUTIVAS	0,0132	0	0	0
4.4.90.51	OBRAS E INSTALAÇÕES	8,8743	0	0	0
4.4.90.52	EQUIPAMENTOS E MATERIAL PERMANENTE	4,7934	0	0	0
4.4.90.61	AQUISIÇÃO DE IMÓVEIS	0,0791	0	0	0
4.5.00.00	INVERSÕES FINANCEIRAS	0	0	0,0659	0
4.5.90.00	APLICAÇÕES DIRETAS	0	0,0659	0	0
4.5.90.61	AQUISIÇÃO DE IMÓVEIS	0,0659	0	0	0
4.6.00.00	AMORTIZAÇÃO DA DÍVIDA	0	0	0,4743	0
4.6.90.00	APLICAÇÕES DIRETAS	0	0,4743	0	0
4.6.90.71	PRINCIPAL DA DÍVIDA CONTRATUAL RESGATADO	0,4743	0	0	0
9.0.00.00	RESERVA DE CONTINGÊNCIA	0	0	0	0,2899
9.9.00.00	RESERVA DE CONTINGÊNCIA	0	0	0,2899	0
9.9.99.00	RESERVA DE CONTINGÊNCIA	0	0,2899	0	0
9.9.99.99	RESERVA DE CONTINGÊNCIA	0,2899	0	0	0

(Continua na página seguinte)

## LOA 2024

## BREJO DO PIAUÍ - PI



**MUNICÍPIO DE BREJO DO PIAUÍ**  
AV. JOSE GOMES CHAVES, 81 - CNPJ: 01.612.567/0001-81  
Orçamento Programa - Exercício de 2024

## ANÁLISE DA DESPESA EM PORCENTAGEM

Quadro 22  
Page 2

Lei: 260, Data: 20/12/2023

Código	Especificação	Elemento	Modalidade	Grupo	Categoria Econômica
<b>TOTAL</b>					100,00

FABIANO FEITOSA  
LIRA: 5079475234  
9

FABIANO FEITOSA LIRA  
PREFEITO MUNICIPAL  
507.947.523-49

Assinado de forma digital por FABIANO FEITOSA  
LIRA: 50794752349

GINA SOBREIRO DA COSTA: 042656643  
26

GINA SOBREIRO DA COSTA  
CONTADORA CRC-PI 012893/O-9  
042.656.643-26

Assinado de forma digital por GINA SOBREIRO DA COSTA: 04265664326



**MUNICÍPIO DE BREJO DO PIAUÍ**  
AV. JOSE GOMES CHAVES, 81 - CNPJ: 01.612.567/0001-81  
Orçamento Programa - Exercício de 2024

## QUADRO AUXILIAR DE DETALHAMENTO DA DESPESA

Page 1

Lei: 260, Data: 20/12/2023

ORGÃO	UNIDADE	SUB UNIDADE	01	CAMARA MUNICIPAL	01	CAMARA MUNICIPAL	00	CÂMARA MUNICIPAL DE BREJO DO PIAUÍ
Aplicacao Programada	Proj/Ativ	Finalidade	Categoria	Detalhada	Total Grupo	Total Categ.	Total Func.	
		F.R. - C.A.						
REST. REFORMAR E EQUIPAR PREDIO DA CÂMARA MUNICIPAL	01.031.0014.1001.0000						62.050,00	
4	4	DESpesas de Capít INVESTIMENTOS			62.050,00	62.050,00		
		OBRAS E INSTALAÇÕES	4.4.90.51.00	42.050,00				
		EQUIPAMENTOS E MATERIAL PERMANENTE	4.4.90.52.00	20.000,00				
AQUISIÇÃO DE VEÍCULO	01.031.0014.1078.0000						24.600,00	24.600,00
4	4	DESpesas de Capít INVESTIMENTOS			24.600,00	24.600,00		
		EQUIPAMENTOS E MATERIAL PERMANENTE	4.4.90.52.00	24.600,00				
CONTRIBUIÇÃO A ENTIDADES	01.031.0014.2001.0000						10.000,00	10.000,00
3	3	DESpesas CORREN' OUTRAS DESPESAS CORRENTES			10.000,00	10.000,00		
		CONTRIBUIÇÕES	3.3.50.41.00	10.000,00				
MANUTENÇÃO DA CÂMARA MUNICIPAL	01.031.0014.2002.0000						939.060,00	939.060,00
3	1	DESpesas CORREN' PESSOAL E ENCARGOS SOCIAIS			673.460,00	939.060,00		
		CONTRATAÇÃO POR TEMPO DETERMINADO	3.1.90.04.00	34.800,00				
		VENCIMENTOS E VANTAGENS FIXAS - PESSOAL CIVIL	3.1.90.11.00	523.000,00				
		OBRIGAÇÕES PATRONAIS	3.1.90.13.00	115.060,00				
		OUTRAS DESPESAS VARIÁVEIS - PESSOAL CIVIL	3.1.90.16.00	500,00				
		DESpesas de Exercícios Anteriores	3.1.90.92.00	100,00				
	3	OUTRAS DESPESAS CORRENTES			265.600,00			
		DIÁRIAS - CIVIL	3.3.90.14.00	30.000,00				
		MATERIAL DE CONSUMO	3.3.90.30.00	65.000,00				
		MATERIAL, BEM OU SERVIÇO PARA DISTRIBUIÇÃO GRATUITA	3.3.90.32.00	500,00				
		PASSAGENS E DESPESAS COM LOCOMOÇÃO	3.3.90.33.00	100,00				
		SERVIÇOS DE CONSULTORIA	3.3.90.35.00	54.000,00				
		OUTROS SERVIÇOS DE TERCEIROS - PESSOA FÍSICA	3.3.90.36.00	50.000,00				
		OUTROS SERVIÇOS DE TERCEIROS - PESSOA JURÍDICA	3.3.90.39.00	65.000,00				
		OBRIGAÇÕES TRIBUTÁRIAS E CONTRIBUTIVAS	3.3.90.47.00	500,00				
		DESpesas de Exercícios Anteriores	3.3.90.92.00	500,00				
ENCARGOS COM ASSESSORIA JURÍDICA TEC. ADMINISTRATIVA	01.031.0014.2003.0000						73.800,00	
3	1	DESpesas CORREN' PESSOAL E ENCARGOS SOCIAIS			200,00	73.800,00		
		SENTENÇAS JUDICIAIS	3.1.90.91.00	100,00				
		INDENIZAÇÕES E RESTITUIÇÕES TRABALHISTAS	3.1.90.94.00	100,00				
	3	OUTRAS DESPESAS CORRENTES			73.600,00			
		SERVIÇOS DE CONSULTORIA	3.3.90.35.00	72.000,00				
		OUTROS SERVIÇOS DE TERCEIROS - PESSOA FÍSICA	3.3.90.36.00	500,00				
		OUTROS SERVIÇOS DE TERCEIROS - PESSOA JURÍDICA	3.3.90.39.00	900,00				
		OBRIGAÇÕES TRIBUTÁRIAS E CONTRIBUTIVAS	3.3.90.47.00	100,00				
		INDENIZAÇÕES E RESTITUIÇÕES	3.3.90.93.00	100,00				
MANUT. DOS ENCARGOS DE CONTROLE INTERNO E	01.031.0014.2125.0000						98.440,00	

(Continua na página seguinte)



**LOA 2024**

**BREJO DO PIAUÍ - PI**



**MUNICÍPIO DE BREJO DO PIAUI**

AV. JOSE GOMES CHAVES, 81 - CNPJ: 01.612.567/0001-81

Orçamento Programa - Exercício de 2024

Page 2

**QUADRO AUXILIAR DE DETALHAMENTO DA DESPESA**

Lei: 260, Data: 20/12/2023

ORGÃO	UNIDADE	SUB UNIDADE	Proj/Ativ	Finalidade	Categoria	Detalhada	TotalGrupo	Total Categ.	Total Func.
				F.R. - C.A.					
01	01	00	CAMARA MUNICIPAL						
CAMARA MUNICIPAL									
CÂMARA MUNICIPAL DE BREJO DO PIAUÍ									
EXTERNO									
3	1							98.440,00	
DESPESAS CORREN'									
PESSOAL E ENCARGOS SOCIAIS									
							29.740,00		
CONTRATAÇÃO POR TEMPO DETERMINADO									
				3.1.90.04.00		500,00			
VENCIMENTOS E VANTAGENS FIXAS - PESSOAL CIVIL									
				3.1.90.11.00		24.000,00			
OBRIGAÇÕES PATRONAIS									
				3.1.90.13.00		5.040,00			
SENTENÇAS JUDICIAIS									
				3.1.90.91.00		100,00			
INDENIZAÇÕES E RESTITUIÇÕES TRABALHISTAS									
				3.1.90.94.00		100,00			
3	3						68.700,00		
OUTRAS DESPESAS CORRENTES									
				3.3.90.30.00		100,00			
MATERIAL DE CONSUMO									
				3.3.90.35.00		42.000,00			
SERVIÇOS DE CONSULTORIA									
				3.3.90.36.00		500,00			
OUTROS SERVIÇOS DE TERCEIROS - PESSOA FÍSICA									
				3.3.90.39.00		26.000,00			
OUTROS SERVIÇOS DE TERCEIROS - PESSOA JURÍDICA									
				3.3.90.47.00		100,00			
OBRIGAÇÕES TRIBUTÁRIAS E CONTRIBUTIVAS									
PUBLICAÇÃO DE ATOS DO PODER LEGISLATIVO			01.031.0014.2126.0000					10.000,00	10.000,00
3	3							10.000,00	
DESPESAS CORREN'									
OUTRAS DESPESAS CORRENTES									
				3.3.90.39.00		10.000,00			
OUTROS SERVIÇOS DE TERCEIROS - PESSOA JURÍDICA									
ENCARGO COM ASSESSORIA DE IMPRENSA			01.031.0014.2127.0000					30.100,00	30.100,00
3	3							30.100,00	
DESPESAS CORREN'									
OUTRAS DESPESAS CORRENTES									
				3.3.90.36.00		100,00			
OUTROS SERVIÇOS DE TERCEIROS - PESSOA FÍSICA									
				3.3.90.39.00		30.000,00			
OUTROS SERVIÇOS DE TERCEIROS - PESSOA JURÍDICA									
TOTAL								1.248.050,00	

(Continua na página seguinte)

**LOA 2024****BREJO DO PIAUÍ - PI****MUNICÍPIO DE BREJO DO PIAUI**

AV. JOSE GOMES CHAVES, 81 - CNPJ:01.612.567/0001-81

Orçamento Programa - Exercício de 2024

Page 3

**QUADRO AUXILIAR DE DETALHAMENTO DA DESPESA**

Lei: 260, Data: 20/12/2023

ORGÃO	02	PREFEITURA MUNICIPAL							
UNIDADE	01	SECRETARIA MUNICIPAL DE GOVERNO							
SUB UNIDADE	00	SECRETARIA MUNICIPAL DE GOVERNO							
Aplicacao Programada			Proj/Ativ	Finalidade	Categoria	Detalhada	TotalGrupo	Total Categ.	Total Func.
				F.R. - C.A.					
ENCARGOS COM ASSESSORIA JURÍDICA			04.091.0004.2004.0000						337.000,00
3		DESPESAS CORREN'						337.000,00	
3		OUTRAS DESPESAS CORRENTES					337.000,00		
		SERVIÇOS DE CONSULTORIA			3.3.90.35.00	337.000,00			
AQUISIÇÃO DE VEICULO			04.122.0004.1003.0000						5.000,00
4		DESPESAS DE CAPIT						5.000,00	
4		INVESTIMENTOS					5.000,00		
		EQUIPAMENTOS E MATERIAL PERMANENTE			4.4.90.52.00	5.000,00			
CONTRIBUIÇÃO A ENTIDADE			04.122.0004.2006.0000						49.000,00
3		DESPESAS CORREN'						49.000,00	
3		OUTRAS DESPESAS CORRENTES					49.000,00		
		CONTRIBUIÇÕES			3.3.50.41.00	48.000,00			
		SUBVENÇÕES SOCIAIS			3.3.50.43.00	1.000,00			
MANUTENÇÃO DA SECRETARIA MUNICIPAL DE GOVERNO			04.122.0013.2005.0000						447.000,00
3		DESPESAS CORREN'						447.000,00	
1		PESSOAL E ENCARGOS SOCIAIS					364.000,00		
		CONTRATAÇÃO POR TEMPO DETERMINADO			3.1.90.04.00	2.000,00			
		VENCIMENTOS E VANTAGENS FIXAS - PESSOAL CIVIL			3.1.90.11.00	361.000,00			
		OUTRAS DESPESAS VARIÁVEIS - PESSOAL CIVIL			3.1.90.16.00	1.000,00			
3		OUTRAS DESPESAS CORRENTES					83.000,00		
		DIÁRIAS - CIVIL			3.3.90.14.00	50.000,00			
		MATERIAL DE CONSUMO			3.3.90.30.00	1.000,00			
		PASSAGENS E DESPESAS COM LOCOMOÇÃO			3.3.90.33.00	30.000,00			
		OUTROS SERVIÇOS DE TERCEIROS - PESSOA FÍSICA			3.3.90.36.00	1.000,00			
		OUTROS SERVIÇOS DE TERCEIROS - PESSOA JURÍDICA			3.3.90.39.00	1.000,00			
EQUIPAR SETOR DE COMUNICACAO			04.131.0004.1061.0000						2.000,00
4		DESPESAS DE CAPIT						2.000,00	
4		INVESTIMENTOS					2.000,00		
		EQUIPAMENTOS E MATERIAL PERMANENTE			4.4.90.52.00	2.000,00			
ENCARGOS COM ASSESSORIA DE IMPRENSA			04.131.0004.2007.0000						4.000,00
3		DESPESAS CORREN'						4.000,00	
1		PESSOAL E ENCARGOS SOCIAIS					1.000,00		
		CONTRATAÇÃO POR TEMPO DETERMINADO			3.1.90.04.00	1.000,00			
3		OUTRAS DESPESAS CORRENTES					3.000,00		
		OUTROS SERVIÇOS DE TERCEIROS - PESSOA FÍSICA			3.3.90.36.00	1.000,00			
		OUTROS SERVIÇOS DE TERCEIROS - PESSOA JURÍDICA			3.3.90.39.00	2.000,00			
ADMINISTRAÇÃO DA JUNTA DO SERVIÇO MILITAR			04.153.0003.2008.0000						5.000,00
3		DESPESAS CORREN'						5.000,00	
1		PESSOAL E ENCARGOS SOCIAIS					1.000,00		
		CONTRATAÇÃO POR TEMPO DETERMINADO			3.1.90.04.00	1.000,00			

(Continua na página seguinte)

**LOA 2024**

**BREJO DO PIAUÍ - PI**



**MUNICIPIO DE BREJO DO PIAUI**

AV. JOSE GOMES CHAVES, 81 - CNPJ:01.612.567/0001-81

Orçamento Programa - Exercício de 2024

Page 4

**QUADRO AUXILIAR DE DETALHAMENTO DA DESPESA**

Lei: 260, Data: 20/12/2023

ORGÃO	UNIDADE	SUB UNIDADE	Proj/Ativ	Finalidade	Categoria	Detalhada	TotalGrupo	Total Categ.	Total Func.
				F.R. - C.A.					
02	01	00	04.153.0003.2008.0000	ADMINISTRAÇÃO DA JUNTA DO SERVIÇO MILITAR					5.000,00
			3	DESPESAS CORREN'				5.000,00	
			3	OUTRAS DESPESAS CORRENTES			4.000,00		
				MATERIAL DE CONSUMO	3.3.90.30.00	1.000,00			
				PASSAGENS E DESPESAS COM LOCOMOÇÃO	3.3.90.33.00	1.000,00			
				OUTROS SERVIÇOS DE TERCEIROS - PESSOA FÍSICA	3.3.90.36.00	1.000,00			
				OUTROS SERVIÇOS DE TERCEIROS - PESSOA JURÍDICA	3.3.90.39.00	1.000,00			
			04.181.0003.2112.0000	MANUTENÇÃO DA GUARDA MUNICIPAL				4.000,00	4.000,00
			3	DESPESAS CORREN'				4.000,00	
			1	PESSOAL E ENCARGOS SOCIAIS			1.000,00		
				CONTRATAÇÃO POR TEMPO DETERMINADO	3.1.90.04.00	1.000,00			
			3	OUTRAS DESPESAS CORRENTES			3.000,00		
				MATERIAL DE CONSUMO	3.3.90.30.00	1.000,00			
				OUTROS SERVIÇOS DE TERCEIROS - PESSOA FÍSICA	3.3.90.36.00	1.000,00			
				OUTROS SERVIÇOS DE TERCEIROS - PESSOA JURÍDICA	3.3.90.39.00	1.000,00			
			04.181.0004.1062.0000	IMPLANTAR, EQUIPAR E ESTRUTURAR GUARDA MUNICIPAL					1.000,00
			4	DESPESAS DE CAPIT				1.000,00	
			4	INVESTIMENTOS			1.000,00		
				EQUIPAMENTOS E MATERIAL PERMANENTE	4.4.90.52.00	1.000,00			
			04.181.0004.2009.0000	ENCARGOS COM A SEGURANÇA PÚBLICA					3.000,00
			3	DESPESAS CORREN'				3.000,00	
			3	OUTRAS DESPESAS CORRENTES			3.000,00		
				CONTRIBUIÇÕES	3.3.50.41.00	1.000,00			
				OUTROS SERVIÇOS DE TERCEIROS - PESSOA FÍSICA	3.3.90.36.00	1.000,00			
				OUTROS SERVIÇOS DE TERCEIROS - PESSOA JURÍDICA	3.3.90.39.00	1.000,00			
<b>TOTAL</b>								<b>857.000,00</b>	

(Continua na página seguinte)

**LOA 2024****BREJO DO PIAUÍ - PI****MUNICÍPIO DE BREJO DO PIAUI**

AV. JOSE GOMES CHAVES, 81 - CNPJ:01.612.567/0001-81

Orçamento Programa - Exercício de 2024

Page 5

**QUADRO AUXILIAR DE DETALHAMENTO DA DESPESA**

Lei: 260, Data: 20/12/2023

ORGÃO	02	PREFEITURA MUNICIPAL							
UNIDADE	02	SECRETARIA MUNICIPAL DE ADM., PLANEJ., ORÇAMENTO							
SUB UNIDADE	00	SECRETARIA MUNICIPAL DE ADM., PLANEJ., ORÇAMENTO							
Aplicacao Programada			Proj/Ativ	Finalidade	Categoria	Detalhada	TotalGrupo	Total Categ.	Total Func.
				F.R. - C.A.					
AMPL.REFORMAR,REST.EQUIPAR PRÉ• DIO DA PREF.MUNICIPAL			04.122.0004.1004.0000						10.000,00
4	4	DESPESAS DE CAPIT						10.000,00	
4	4	INVESTIMENTOS					10.000,00		
		OBRAS E INSTALAÇÕES			4.4.90.51.00	5.000,00			
		EQUIPAMENTOS E MATERIAL PERMANENTE			4.4.90.52.00	5.000,00			
AQUISIÇÃO DE EQUIP. E MATERIAIS PERMANENTES			04.122.0004.1006.0000						10.000,00
4	4	DESPESAS DE CAPIT						10.000,00	
4	4	INVESTIMENTOS					10.000,00		
		EQUIPAMENTOS E MATERIAL PERMANENTE			4.4.90.52.00	10.000,00			
AQUISIÇÃO DE BENS IMÓVEIS			04.122.0004.1048.0000						10.000,00
4	4	DESPESAS DE CAPIT						10.000,00	
4	4	INVESTIMENTOS					5.000,00		
		AQUISIÇÃO DE IMÓVEIS			4.4.90.61.00	5.000,00			
5	5	INVERSÕES FINANCEIRAS					5.000,00		
		AQUISIÇÃO DE IMÓVEIS			4.5.90.61.00	5.000,00			
AQUISIÇÃO DE VEÍCULO			04.122.0004.1080.0000						10.000,00
4	4	DESPESAS DE CAPIT						10.000,00	
4	4	INVESTIMENTOS					10.000,00		
		EQUIPAMENTOS E MATERIAL PERMANENTE			4.4.90.52.00	5.000,00			
		EQUIPAMENTOS E MATERIAL PERMANENTE			4.4.90.52.00	5.000,00			
MANUTENÇÃO E ENCARGOS DA SEC. DE ADM., PLANEJ., ORÇAMENTO			04.122.0004.2010.0000						4.365.481,65
3	3	DESPESAS CORREN'						4.335.481,65	
1	1	PESSOAL E ENCARGOS SOCIAIS					876.000,00		
		CONTRATAÇÃO POR TEMPO DETERMINADO			3.1.90.04.00	110.000,00			
		VENCIMENTOS E VANTAGENS FIXAS - PESSOAL CIVIL			3.1.90.11.00	757.000,00			
		OBRIGAÇÕES PATRONAIS			3.1.90.13.00	2.000,00			
		OUTRAS DESPESAS VARIÁVEIS - PESSOAL CIVIL			3.1.90.16.00	3.000,00			
		DESPESAS DE EXERCÍCIOS ANTERIORES			3.1.90.92.00	3.000,00			
		INDENIZAÇÕES E RESTITUIÇÕES TRABALHISTAS			3.1.90.94.00	1.000,00			

(Continua na página seguinte)

**LOA 2024**

**BREJO DO PIAUÍ - PI**



**MUNICÍPIO DE BREJO DO PIAUÍ**

AV. JOSE GOMES CHAVES, 81 - CNPJ: 01.612.567/0001-81

Orçamento Programa - Exercício de 2024

Page 6

**QUADRO AUXILIAR DE DETALHAMENTO DA DESPESA**

Lei: 260, Data: 20/12/2023

ORGÃO	02	PREFEITURA MUNICIPAL
UNIDADE	02	SECRETARIA MUNICIPAL DE ADM., PLANEJ., ORÇAMENTO
SUB UNIDADE	00	SECRETARIA MUNICIPAL DE ADM., PLANEJ., ORÇAMENTO

Aplicação Programada	Proj/Ativ	Finalidade	Categoria	Detalhada	Total Grupo	Total Categ.	Total Func.
		F.R. - C.A.					
MANUTENÇÃO E ENCARGOS DA SEC. DE ADM., PLANEJ., ORÇAMENTO	04.122.0004.2010.0000						4.365.481,65
3	DESPESAS CORREN'					4.335.481,65	
3	OUTRAS DESPESAS CORRENTES				3.459.481,65		
	DIÁRIAS - CIVIL		3.3.90.14.00	25.000,00			
	DIÁRIAS - CIVIL		3.3.90.14.00	3.000,00			
	MATERIAL DE CONSUMO		3.3.90.30.00	480.000,00			
	MATERIAL DE CONSUMO		3.3.90.30.00	30.000,00			
	MATERIAL DE CONSUMO		3.3.90.30.00	5.000,00			
	MATERIAL DE CONSUMO		3.3.90.30.00	30.000,00			
	MATERIAL DE CONSUMO		3.3.90.30.00	5.000,00			
	MATERIAL DE CONSUMO		3.3.90.30.00	5.000,00			
	PASSAGENS E DESPESAS COM LOCOMOÇÃO		3.3.90.33.00	5.000,00			
	SERVIÇOS DE CONSULTORIA		3.3.90.35.00	10.000,00			
	OUTROS SERVIÇOS DE TERCEIROS - PESSOA FÍSICA		3.3.90.36.00	327.777,85			
	OUTROS SERVIÇOS DE TERCEIROS - PESSOA FÍSICA		3.3.90.36.00	30.000,00			
	OUTROS SERVIÇOS DE TERCEIROS - PESSOA FÍSICA		3.3.90.36.00	9.000,00			
	OUTROS SERVIÇOS DE TERCEIROS - PESSOA FÍSICA		3.3.90.36.00	5.000,00			
	OUTROS SERVIÇOS DE TERCEIROS - PESSOA FÍSICA		3.3.90.36.00	3.000,00			
	OUTROS SERVIÇOS DE TERCEIROS - PESSOA JURÍDICA		3.3.90.39.00	2.283.703,80			
	OUTROS SERVIÇOS DE TERCEIROS - PESSOA JURÍDICA		3.3.90.39.00	2.000,00			
	OUTROS SERVIÇOS DE TERCEIROS - PESSOA JURÍDICA		3.3.90.39.00	30.000,00			
	OUTROS SERVIÇOS DE TERCEIROS - PESSOA JURÍDICA		3.3.90.39.00	5.000,00			
	OUTROS SERVIÇOS DE TERCEIROS - PESSOA JURÍDICA		3.3.90.39.00	20.000,00			
	OUTROS SERVIÇOS DE TERCEIROS - PESSOA JURÍDICA		3.3.90.39.00	5.000,00			
	OUTROS SERVIÇOS DE TERCEIROS - PESSOA JURÍDICA		3.3.90.39.00	1.000,00			
	OUTROS SERVIÇOS DE TERCEIROS - PESSOA JURÍDICA		3.3.90.39.00	3.000,00			
	SERVIÇOS DE TECNOLOGIA DA INFORMAÇÃO E COMUNICAÇÃO		3.3.90.40.00	40.000,00			
	OBRIGAÇÕES TRIBUTÁRIAS E CONTRIBUTIVAS		3.3.90.47.00	2.000,00			
	DESPESAS DE EXERCÍCIOS ANTERIORES		3.3.90.92.00	20.000,00			
	INDENIZAÇÕES E RESTITUIÇÕES		3.3.90.93.00	65.000,00			
	INDENIZAÇÕES E RESTITUIÇÕES		3.3.90.93.00	5.000,00			
	INDENIZAÇÕES E RESTITUIÇÕES		3.3.90.93.00	5.000,00			
4	DESPESAS DE CAPIT					30.000,00	
4	INVESTIMENTOS				30.000,00		
	EQUIPAMENTOS E MATERIAL PERMANENTE		4.4.90.52.00	30.000,00			
INDENIZAÇÃO ADMINISTRATIVA E SENTENÇAS JUDICIAIS	04.122.0004.2011.0000						185.000,00
3	DESPESAS CORREN'					185.000,00	
1	PESSOAL E ENCARGOS SOCIAIS				182.000,00		
	SENTENÇAS JUDICIAIS		3.1.90.91.00	180.000,00			
	INDENIZAÇÕES E RESTITUIÇÕES TRABALHISTAS		3.1.90.94.00	2.000,00			
3	OUTRAS DESPESAS CORRENTES				3.000,00		
	INDENIZAÇÕES E RESTITUIÇÕES		3.3.90.93.00	3.000,00			
ENCARGOS COM OBRIGAÇÕES PATRONAIS	04.122.0004.2018.0000						390.000,00
3	DESPESAS CORREN'					390.000,00	
1	PESSOAL E ENCARGOS SOCIAIS				390.000,00		
	OBRIGAÇÕES PATRONAIS		3.1.90.13.00	350.000,00			
	OBRIGAÇÕES PATRONAIS		3.1.90.13.00	35.000,00			
	OBRIGAÇÕES PATRONAIS		3.1.90.13.00	5.000,00			

(Continua na página seguinte)

**LOA 2024****BREJO DO PIAUÍ - PI****MUNICÍPIO DE BREJO DO PIAUI**

AV. JOSE GOMES CHAVES, 81 - CNPJ:01.612.567/0001-81

Orçamento Programa - Exercício de 2024

Page 7

**QUADRO AUXILIAR DE DETALHAMENTO DA DESPESA**

Lei: 260, Data: 20/12/2023

ORGÃO	02	PREFEITURA MUNICIPAL						
UNIDADE	02	SECRETARIA MUNICIPAL DE ADM., PLANEJ., ORÇAMENTO						
SUB UNIDADE	00	SECRETARIA MUNICIPAL DE ADM., PLANEJ., ORÇAMENTO						
Aplicacao Programada	Proj/Ativ	Finalidade	Categoria	Detalhada	TotalGrupo	Total Categ.	Total Func.	
		F.R. - C.A.						
ENCARGOS COM OBRIGAÇÕES PATRONAIS	04.122.0004.2018.0000							390.000,00
MANUTENÇÃO DE SERVIÇOS DE ÁGUA E ESGOTO	04.122.0004.2021.0000							60.000,00
3 DESPESAS CORREN						60.000,00		60.000,00
3 OUTRAS DESPESAS CORRENTES								
OUTROS SERVIÇOS DE TERCEIROS - PESSOA JURÍDICA			3.3.90.39.00	60.000,00				
MANUTENÇÃO DOS SERVIÇOS POSTAIS	04.122.0004.2022.0000							2.000,00
3 DESPESAS CORREN						2.000,00		2.000,00
3 OUTRAS DESPESAS CORRENTES								
OUTROS SERVIÇOS DE TERCEIROS - PESSOA FÍSICA			3.3.90.36.00	1.000,00				
OUTROS SERVIÇOS DE TERCEIROS - PESSOA JURÍDICA			3.3.90.39.00	1.000,00				
ENCARGOS COM A RETRANSMISSÃO DO SINAL DE TV	04.122.0004.2023.0000							2.000,00
3 DESPESAS CORREN						2.000,00		2.000,00
3 OUTRAS DESPESAS CORRENTES								
OUTROS SERVIÇOS DE TERCEIROS - PESSOA FÍSICA			3.3.90.36.00	1.000,00				
OUTROS SERVIÇOS DE TERCEIROS - PESSOA JURÍDICA			3.3.90.39.00	1.000,00				
MANUTENÇÃO DOS SERVIÇOS DE RADIODIFUSÃO	04.122.0004.2024.0000							2.000,00
3 DESPESAS CORREN						2.000,00		2.000,00
3 OUTRAS DESPESAS CORRENTES								
OUTROS SERVIÇOS DE TERCEIROS - PESSOA FÍSICA			3.3.90.36.00	1.000,00				
OUTROS SERVIÇOS DE TERCEIROS - PESSOA JURÍDICA			3.3.90.39.00	1.000,00				
ENCARGOS C/ ASSINATURAS DE REVISTAS E JORNAIS	04.122.0004.2083.0000							5.000,00
3 DESPESAS CORREN						5.000,00		5.000,00
3 OUTRAS DESPESAS CORRENTES								
OUTROS SERVIÇOS DE TERCEIROS - PESSOA JURÍDICA			3.3.90.39.00	5.000,00				
TREINAMENTO E CAPACITAÇÃO DE PESSOAL	04.128.0004.2013.0000							2.000,00
3 DESPESAS CORREN						2.000,00		2.000,00
3 OUTRAS DESPESAS CORRENTES								
OUTROS SERVIÇOS DE TERCEIROS - PESSOA FÍSICA			3.3.90.36.00	1.000,00				
OUTROS SERVIÇOS DE TERCEIROS - PESSOA JURÍDICA			3.3.90.39.00	1.000,00				
ENCARGOS COM PUBLICAÇÕES DE EDITAIS E NOTAS	04.131.0004.2080.0000							10.000,00
3 DESPESAS CORREN						10.000,00		10.000,00
3 OUTRAS DESPESAS CORRENTES								
OUTROS SERVIÇOS DE TERCEIROS - PESSOA JURÍDICA			3.3.90.39.00	10.000,00				
MANUTENÇÃO DOS SERVIÇOS DE ENERGIA ELÉTRICA	04.752.0004.2016.0000							80.000,00
3 DESPESAS CORREN						80.000,00		80.000,00
3 OUTRAS DESPESAS CORRENTES								
OUTROS SERVIÇOS DE TERCEIROS - PESSOA JURÍDICA			3.3.90.39.00	80.000,00				

(Continua na página seguinte)

**LOA 2024**

**BREJO DO PIAUÍ - PI**



**MUNICIPIO DE BREJO DO PIAUI**

AV. JOSE GOMES CHAVES, 81 - CNPJ: 01.612.567/0001-81

Orçamento Programa - Exercício de 2024

Page 8

**QUADRO AUXILIAR DE DETALHAMENTO DA DESPESA**

Lei: 260, Data: 20/12/2023

ORGÃO	02	PREFEITURA MUNICIPAL
UNIDADE	02	SECRETARIA MUNICIPAL DE ADM., PLANEJ., ORÇAMENTO
SUB UNIDADE	00	SECRETARIA MUNICIPAL DE ADM., PLANEJ., ORÇAMENTO

Aplicacao Programada	Proj/Ativ	Finalidade	Categoria	Detalhada	TotalGrupo	Total Categ.	Total Func.
		F.R. - C.A.					
ENCARGOS DA DIVIDA INTERNA	28.843.0004.2026.0000						520.060,00
3	DESPESAS CORREN'					340.060,00	
2	JUROS E ENCARGOS DA DÍVIDA				340.060,00		
	JUROS SOBRE A DÍVIDA POR CONTRATO		3.2.90.21.00	340.000,00			
	OUTROS ENCARGOS SOBRE A DÍVIDA POR CONTRATO		3.2.90.22.00	30,00			
	ENCARGOS SOBRE OPERAÇÕES DE CRÉDITO POR ANTECIPAÇ		3.2.90.25.00	30,00			
4	DESPESAS DE CAPIT					180.000,00	
6	AMORTIZAÇÃO DA DÍVIDA				180.000,00		
	PRINCIPAL DA DÍVIDA CONTRATUAL RESGATADO		4.6.90.71.00	180.000,00			
ENCARGOS COM PASEP	28.846.0004.2020.0000						190.100,00
3	DESPESAS CORREN'					185.100,00	
3	OUTRAS DESPESAS CORRENTES				185.100,00		
	OBRIGAÇÕES TRIBUTÁRIAS E CONTRIBUTIVAS		3.3.90.47.00	180.000,00			
	OBRIGAÇÕES TRIBUTÁRIAS E CONTRIBUTIVAS		3.3.90.47.00	3.000,00			
	OBRIGAÇÕES TRIBUTÁRIAS E CONTRIBUTIVAS		3.3.90.47.00	600,00			
	OBRIGAÇÕES TRIBUTÁRIAS E CONTRIBUTIVAS		3.3.90.47.00	500,00			
	OBRIGAÇÕES TRIBUTÁRIAS E CONTRIBUTIVAS		3.3.90.47.00	1.000,00			
4	DESPESAS DE CAPIT					5.000,00	
4	INVESTIMENTOS				5.000,00		
	OBRIGAÇÕES TRIBUTÁRIAS E CONTRIBUTIVAS		4.4.90.47.00	5.000,00			
RESERVA DE CONTINGÊNCIA	99.999.0999.2999.0000						110.000,00
9	RESERVA DE CONTI					110.000,00	
9	RESERVA DE CONTINGÊNCIA				110.000,00		
	RESERVA DE CONTINGÊNCIA		9.9.99.99.00	110.000,00			
<b>TOTAL</b>							<b>5.963.641,65</b>

(Continua na página seguinte)

**LOA 2024****BREJO DO PIAUÍ - PI****MUNICÍPIO DE BREJO DO PIAUI**

AV. JOSE GOMES CHAVES, 81 - CNPJ:01.612.567/0001-81

Orçamento Programa - Exercício de 2024

Page 9

**QUADRO AUXILIAR DE DETALHAMENTO DA DESPESA**

Lei: 260, Data: 20/12/2023

ORGÃO	02	PREFEITURA MUNICIPAL							
UNIDADE	03	CONTROLADORIA GERAL DO MUNICIPIO							
SUB UNIDADE	00	CONTROLADORIA GERAL DO MUNICIPIO							
Aplicacao Programada			Proj/Ativ	Finalidade	Categoria	Detalhada	TotalGrupo	Total Categ.	Total Func.
				F.R. - C.A.					
AQUISIÇÃO DE EQUIPAMENTOS E MATERIAIS PERMANENTES			04.124.0004.1063.0000						5.000,00
4 DESPESAS DE CAPIT								5.000,00	
4 INVESTIMENTOS							5.000,00		
EQUIPAMENTOS E MATERIAL PERMANENTE					4.4.90.52.00	5.000,00			
CONSTRUIR, REST. E REFORMAR PR• DIO DA CONTROLADORIA			04.124.0004.1079.0000						2.000,00
4 DESPESAS DE CAPIT								2.000,00	
4 INVESTIMENTOS							2.000,00		
OBRAS E INSTALAÇÕES					4.4.90.51.00	2.000,00			
MANUTENÇÃO DOS SERVIÇOS DA CONTROLADORIA GERAL DO MUNICÍPIO			04.124.0004.2039.0000						58.000,00
3 DESPESAS CORREN'								58.000,00	
1 PESSOAL E ENCARGOS SOCIAIS							49.000,00		
CONTRATAÇÃO POR TEMPO DETERMINADO					3.1.90.04.00	1.000,00			
VENCIMENTOS E VANTAGENS FIXAS - PESSOAL CIVIL					3.1.90.11.00	47.000,00			
OBRIGAÇÕES PATRONAIS					3.1.90.13.00	1.000,00			
3 OUTRAS DESPESAS CORRENTES							9.000,00		
DIÁRIAS - CIVIL					3.3.90.14.00	5.000,00			
MATERIAL DE CONSUMO					3.3.90.30.00	1.000,00			
PASSAGENS E DESPESAS COM LOCOMOÇÃO					3.3.90.33.00	1.000,00			
OUTROS SERVIÇOS DE TERCEIROS - PESSOA FÍSICA					3.3.90.36.00	1.000,00			
OUTROS SERVIÇOS DE TERCEIROS - PESSOA JURÍDICA					3.3.90.39.00	1.000,00			
<b>TOTAL</b>									<b>65.000,00</b>

(Continua na página seguinte)



**LOA 2024**

**BREJO DO PIAUÍ - PI**



**MUNICÍPIO DE BREJO DO PIAUI**

AV. JOSE GOMES CHAVES, 81 - CNPJ: 01.612.567/0001-81

Orçamento Programa - Exercício de 2024

Page 10

**QUADRO AUXILIAR DE DETALHAMENTO DA DESPESA**

Lei: 260, Data: 20/12/2023

ORGÃO	02	PREFEITURA MUNICIPAL
UNIDADE	04	SECRET. MUNICIPAL DE EDUCAÇÃO
SUB UNIDADE	00	SECRET. MUNICIPAL DE EDUCAÇÃO

Aplicacao Programada	Proj/Ativ	Finalidade	Categoria	Detalhada	TotalGrupo	Total Categ.	Total Func.
		F.R. - C.A.					
CONST., AMPL., E REST. DE UNIDADES ESCOLARES	12.361.0001.1015.0000						87.000,00
4	4	DESPESES DE CAPIT				87.000,00	
	4	INVESTIMENTOS			87.000,00		
		MATERIAL DE CONSUMO	4.4.90.30.00	30.000,00			
		OBRAS E INSTALAÇÕES	4.4.90.51.00	40.000,00			
		OBRAS E INSTALAÇÕES	4.4.90.51.00	5.000,00			
		OBRAS E INSTALAÇÕES	4.4.90.51.00	5.000,00			
		OBRAS E INSTALAÇÕES	4.4.90.51.00	5.000,00			
		OBRAS E INSTALAÇÕES	4.4.90.51.00	2.000,00			
AQUIS. DIV. EQUIP. E MAT. PERMANENTE P/ UNIDADES ESCOLARES	12.361.0001.1016.0000						87.000,00
4	4	DESPESES DE CAPIT				87.000,00	
	4	INVESTIMENTOS			87.000,00		
		EQUIPAMENTOS E MATERIAL PERMANENTE	4.4.90.52.00	30.000,00			
		EQUIPAMENTOS E MATERIAL PERMANENTE	4.4.90.52.00	40.000,00			
		EQUIPAMENTOS E MATERIAL PERMANENTE	4.4.90.52.00	5.000,00			
		EQUIPAMENTOS E MATERIAL PERMANENTE	4.4.90.52.00	5.000,00			
		EQUIPAMENTOS E MATERIAL PERMANENTE	4.4.90.52.00	5.000,00			
		EQUIPAMENTOS E MATERIAL PERMANENTE	4.4.90.52.00	2.000,00			
AQUISIÇÃO DE VEÍCULO	12.361.0001.1060.0000						40.000,00
4	4	DESPESES DE CAPIT				40.000,00	
	4	INVESTIMENTOS			40.000,00		
		EQUIPAMENTOS E MATERIAL PERMANENTE	4.4.90.52.00	30.000,00			
		EQUIPAMENTOS E MATERIAL PERMANENTE	4.4.90.52.00	5.000,00			
		EQUIPAMENTOS E MATERIAL PERMANENTE	4.4.90.52.00	5.000,00			
CONSTRUÇÃO DE QUADRAS EM UNIDADES ESCOLARES	12.361.0001.1086.0000						47.000,00
4	4	DESPESES DE CAPIT				47.000,00	
	4	INVESTIMENTOS			47.000,00		
		OBRAS E INSTALAÇÕES	4.4.90.51.00	40.000,00			
		OBRAS E INSTALAÇÕES	4.4.90.51.00	5.000,00			
		OBRAS E INSTALAÇÕES	4.4.90.51.00	2.000,00			
PROGRAMA DINHEIRO DIRETO NA ESCOLA - PDDE	12.361.0001.2017.0000						4.000,00
3	3	DESPESES CORREN				4.000,00	
	3	OUTRAS DESPESES CORRENTES			4.000,00		
		MATERIAL DE CONSUMO	3.3.90.30.00	2.000,00			
		OUTROS SERVIÇOS DE TERCEIROS - PESSOA FÍSICA	3.3.90.36.00	1.000,00			
		OUTROS SERVIÇOS DE TERCEIROS - PESSOA JURÍDICA	3.3.90.39.00	1.000,00			
MANUTENÇÃO DO PROGRAMA BRASIL ALFABETIZADO	12.361.0001.2033.0000						29.000,00
3	3	DESPESES CORREN				29.000,00	
	1	PESSOAL E ENCARGOS SOCIAIS			12.000,00		
		CONTRATAÇÃO POR TEMPO DETERMINADO	3.1.90.04.00	5.000,00			
		VENCIMENTOS E VANTAGENS FIXAS - PESSOAL CIVIL	3.1.90.11.00	5.000,00			
		OBRIGAÇÕES PATRONAIS	3.1.90.13.00	2.000,00			

(Continua na página seguinte)

**LOA 2024****BREJO DO PIAUÍ - PI****MUNICÍPIO DE BREJO DO PIAUI**

AV. JOSE GOMES CHAVES, 81 - CNPJ:01.612.567/0001-81

Orçamento Programa - Exercício de 2024

Page 11

**QUADRO AUXILIAR DE DETALHAMENTO DA DESPESA**

Lei: 260, Data: 20/12/2023

ORGÃO	02	PREFEITURA MUNICIPAL							
UNIDADE	04	SECRET. MUNICIPAL DE EDUCAÇÃO							
SUB UNIDADE	00	SECRET. MUNICIPAL DE EDUCAÇÃO							
Aplicacao Programada			Proj/Ativ	Finalidade	Categoria	Detalhada	TotalGrupo	Total Categ.	Total Func.
				F.R. - C.A.					
MANUTENÇÃO DO PROGRAMA BRASIL ALFABETIZADO	12.361.0001.2033.0000								29.000,00
3	DESPEAS CORREN							29.000,00	
3	OUTRAS DESPEAS CORRENTES					17.000,00			
	MATERIAL DE CONSUMO				3.3.90.30.00	5.000,00			
	OUTROS SERVIÇOS DE TERCEIROS - PESSOA FÍSICA				3.3.90.36.00	5.000,00			
	OUTROS SERVIÇOS DE TERCEIROS - PESSOA JURÍDICA				3.3.90.39.00	5.000,00			
	INDENIZAÇÕES E RESTITUIÇÕES				3.3.90.93.00	2.000,00			
DISPÊNDIOS COM O SALÁRIO EDUCAÇÃO - QSE	12.361.0001.2035.0000								74.200,00
3	DESPEAS CORREN							72.200,00	
3	OUTRAS DESPEAS CORRENTES						72.200,00		
	MATERIAL DE CONSUMO				3.3.90.30.00	60.000,00			
	OUTROS SERVIÇOS DE TERCEIROS - PESSOA FÍSICA				3.3.90.36.00	5.200,00			
	OUTROS SERVIÇOS DE TERCEIROS - PESSOA JURÍDICA				3.3.90.39.00	5.000,00			
	SERVIÇOS DE TECNOLOGIA DA INFORMAÇÃO E COMUNICAÇÃO				3.3.90.40.00	2.000,00			
4	DESPEAS DE CAPIT							2.000,00	
4	INVESTIMENTOS						2.000,00		
	EQUIPAMENTOS E MATERIAL PERMANENTE				4.4.90.52.00	2.000,00			
ADMINISTRAÇÃO DO ENSINO FUNDAMENTAL	12.361.0001.2037.0000								1.231.100,00
3	DESPEAS CORREN							1.221.100,00	
1	PESSOAL E ENCARGOS SOCIAIS						332.000,00		
	CONTRATAÇÃO POR TEMPO DETERMINADO				3.1.90.04.00	210.000,00			
	VENCIMENTOS E VANTAGENS FIXAS - PESSOAL CIVIL				3.1.90.11.00	100.000,00			
	OBRIGAÇÕES PATRONAIS				3.1.90.13.00	20.000,00			
	OUTRAS DESPEAS VARIÁVEIS - PESSOAL CIVIL				3.1.90.16.00	2.000,00			
3	OUTRAS DESPEAS CORRENTES						889.100,00		
	DIÁRIAS - CIVIL				3.3.90.14.00	12.000,00			
	MATERIAL DE CONSUMO				3.3.90.30.00	320.000,00			
	MATERIAL DE CONSUMO				3.3.90.30.00	20.000,00			
	MATERIAL DE CONSUMO				3.3.90.30.00	13.000,00			
	MATERIAL DE CONSUMO				3.3.90.30.00	2.000,00			
	OUTROS SERVIÇOS DE TERCEIROS - PESSOA FÍSICA				3.3.90.36.00	180.000,00			
	OUTROS SERVIÇOS DE TERCEIROS - PESSOA FÍSICA				3.3.90.36.00	10.000,00			
	OUTROS SERVIÇOS DE TERCEIROS - PESSOA FÍSICA				3.3.90.36.00	2.000,00			
	OUTROS SERVIÇOS DE TERCEIROS - PESSOA JURÍDICA				3.3.90.39.00	130.000,00			
	OUTROS SERVIÇOS DE TERCEIROS - PESSOA JURÍDICA				3.3.90.39.00	11.000,00			
	OUTROS SERVIÇOS DE TERCEIROS - PESSOA JURÍDICA				3.3.90.39.00	174.100,00			
	OUTROS SERVIÇOS DE TERCEIROS - PESSOA JURÍDICA				3.3.90.39.00	2.000,00			
	SERVIÇOS DE TECNOLOGIA DA INFORMAÇÃO E COMUNICAÇÃO				3.3.90.40.00	5.000,00			
	INDENIZAÇÕES E RESTITUIÇÕES				3.3.90.93.00	8.000,00			
4	DESPEAS DE CAPIT							10.000,00	
4	INVESTIMENTOS						10.000,00		
	EQUIPAMENTOS E MATERIAL PERMANENTE				4.4.90.52.00	10.000,00			
MANUTENÇÃO DA MERENDA ESCOLAR	12.361.0001.2040.0000								361.500,00
3	DESPEAS CORREN							361.500,00	
3	OUTRAS DESPEAS CORRENTES						361.500,00		
	MATERIAL DE CONSUMO				3.3.90.30.00	140.000,00			
	MATERIAL DE CONSUMO				3.3.90.30.00	221.500,00			

(Continua na página seguinte)

**LOA 2024**

**BREJO DO PIAUÍ - PI**



**MUNICÍPIO DE BREJO DO PIAUI**

AV. JOSE GOMES CHAVES, 81 - CNPJ:01.612.567/0001-81

Orçamento Programa - Exercício de 2024

Page 12

**QUADRO AUXILIAR DE DETALHAMENTO DA DESPESA**

Lei: 260, Data: 20/12/2023

ORGÃO	02	PREFEITURA MUNICIPAL
UNIDADE	04	SECRET. MUNICIPAL DE EDUCAÇÃO
SUB UNIDADE	00	SECRET. MUNICIPAL DE EDUCAÇÃO

Aplicacao Programada	Proj/Ativ	Finalidade	Categoria	Detalhada	TotalGrupo	Total Categ.	Total Func.
		F.R. - C.A.					
MANUTENÇÃO DA MERENDA ESCOLAR	12.361.0001.2040.0000						361.500,00
ENCARGOS C/ TRANSP. ESCOLAR DE ALUNOS DO ENSINO FUNDAMENTAL	12.361.0001.2041.0000						386.500,00
3 DESPESAS CORREN'						386.500,00	
3 OUTRAS DESPESAS CORRENTES					386.500,00		
MATERIAL DE CONSUMO			3.3.90.30.00	190.000,00			
MATERIAL DE CONSUMO			3.3.90.30.00	20.000,00			
MATERIAL, BEM OU SERVIÇO PARA DISTRIBUIÇÃO GRATUITA			3.3.90.32.00	1.000,00			
OUTROS SERVIÇOS DE TERCEIROS - PESSOA FÍSICA			3.3.90.36.00	10.000,00			
OUTROS SERVIÇOS DE TERCEIROS - PESSOA FÍSICA			3.3.90.36.00	5.000,00			
OUTROS SERVIÇOS DE TERCEIROS - PESSOA JURÍDICA			3.3.90.39.00	120.000,00			
OUTROS SERVIÇOS DE TERCEIROS - PESSOA JURÍDICA			3.3.90.39.00	40.500,00			
ENC. C/ BOLSA EST. MAT. PED. RES. TRANSP. ESCOLAR	12.361.0001.2048.0000						8.000,00
3 DESPESAS CORREN'						8.000,00	
3 OUTRAS DESPESAS CORRENTES					8.000,00		
AUXÍLIO FINANCEIRO A ESTUDANTES			3.3.90.18.00	2.000,00			
MATERIAL DE CONSUMO			3.3.90.30.00	2.000,00			
OUTROS SERVIÇOS DE TERCEIROS - PESSOA FÍSICA			3.3.90.36.00	2.000,00			
OUTROS SERVIÇOS DE TERCEIROS - PESSOA JURÍDICA			3.3.90.39.00	2.000,00			
PROGRAMA ALFABETIZAÇÃO SOLIDÁRIA	12.361.0001.2051.0000						3.000,00
3 DESPESAS CORREN'						3.000,00	
3 OUTRAS DESPESAS CORRENTES					3.000,00		
MATERIAL DE CONSUMO			3.3.90.30.00	1.000,00			
OUTROS SERVIÇOS DE TERCEIROS - PESSOA FÍSICA			3.3.90.36.00	1.000,00			
OUTROS SERVIÇOS DE TERCEIROS - PESSOA JURÍDICA			3.3.90.39.00	1.000,00			
DISTRIBUIÇÃO DE BOLSAS PARA ESTUDANTES CARENTES	12.361.0001.2117.0000						2.000,00
3 DESPESAS CORREN'						2.000,00	
3 OUTRAS DESPESAS CORRENTES					2.000,00		
AUXÍLIO FINANCEIRO A ESTUDANTES			3.3.90.18.00	1.000,00			
OUTROS SERVIÇOS DE TERCEIROS - PESSOA JURÍDICA			3.3.90.39.00	1.000,00			
AQUISIÇÃO DE LIVROS PARA ESTUDANTES CARENTES	12.361.0001.2118.0000						3.000,00
3 DESPESAS CORREN'						3.000,00	
3 OUTRAS DESPESAS CORRENTES					3.000,00		
MATERIAL, BEM OU SERVIÇO PARA DISTRIBUIÇÃO GRATUITA			3.3.90.32.00	3.000,00			
AQUISIÇÃO DE VEÍCULO PARA A EDUCAÇÃO - FUNDEF	12.361.0004.1122.0000						150.000,00
4 DESPESAS DE CAPIT						150.000,00	
4 INVESTIMENTOS					150.000,00		
EQUIPAMENTOS E MATERIAL PERMANENTE			4.4.90.52.00	150.000,00			
AQUIS. DE MAT. PERMANENTE P/ A EDUCAÇÃO -	12.361.0004.1123.0000						100.500,00

(Continua na página seguinte)

**LOA 2024****BREJO DO PIAUÍ - PI****MUNICÍPIO DE BREJO DO PIAUI**

AV. JOSE GOMES CHAVES, 81 - CNPJ:01.612.567/0001-81

Orçamento Programa - Exercício de 2024

Page 13

**QUADRO AUXILIAR DE DETALHAMENTO DA DESPESA**

Lei: 260, Data: 20/12/2023

ORGÃO	02	PREFEITURA MUNICIPAL							
UNIDADE	04	SECRET. MUNICIPAL DE EDUCAÇÃO							
SUB UNIDADE	00	SECRET. MUNICIPAL DE EDUCAÇÃO							
Aplicacao Programada			Proj/Ativ	Finalidade	Categoria	Detalhada	TotalGrupo	Total Categ.	Total Func.
				F.R. - C.A.					
FUNDEF									
4	DESPEAS DE CAPIT							100.500,00	
4	INVESTIMENTOS						100.500,00		
	EQUIPAMENTOS E MATERIAL PERMANENTE				4.4.90.52.00	100.500,00			
CONST., AMPL., E REST. DE UNIDADES ESCOLARES -			12.361.0004.1124.0000						200.000,00
FUNDEF									
4	DESPEAS DE CAPIT							200.000,00	
4	INVESTIMENTOS						200.000,00		
	OBRAS E INSTALAÇÕES				4.4.90.51.00	200.000,00			
CONSTR. AMPL. REST. E EQUIPAR CRECHES -			12.361.0004.1125.0000						200.000,00
FUNDEF									
4	DESPEAS DE CAPIT							200.000,00	
4	INVESTIMENTOS						200.000,00		
	OBRAS E INSTALAÇÕES				4.4.90.51.00	200.000,00			
CONSTRUIR, AMPL. REST. E EQUIPAR PRÉ- ESCOLAS -			12.361.0004.1126.0000						110.000,00
FUNDEF									
4	DESPEAS DE CAPIT							110.000,00	
4	INVESTIMENTOS						110.000,00		
	OBRAS E INSTALAÇÕES				4.4.90.51.00	110.000,00			
GESTÃO E APLICAÇÃO DOS RECURSOS DO FUNDEF			12.361.0004.2163.0000						1.515.617,00
3	DESPEAS CORREN'							1.515.617,00	
3	OUTRAS DESPEAS CORRENTES						1.515.617,00		
	MATERIAL DE CONSUMO				3.3.90.30.00	50.000,00			
	OUTROS SERVIÇOS DE TERCEIROS - PESSOA JURÍDICA				3.3.90.39.00	100.000,00			
	INDENIZAÇÕES E RESTITUIÇÕES				3.3.90.93.00	1.365.617,00			
TREINAMENTO E CAPACITAÇÃO DE PESSOAL			12.361.0009.2049.0000						12.000,00
3	DESPEAS CORREN'							12.000,00	
3	OUTRAS DESPEAS CORRENTES						12.000,00		
	MATERIAL DE CONSUMO				3.3.90.30.00	1.000,00			
	OUTROS SERVIÇOS DE TERCEIROS - PESSOA FÍSICA				3.3.90.36.00	1.000,00			
	OUTROS SERVIÇOS DE TERCEIROS - PESSOA JURÍDICA				3.3.90.39.00	10.000,00			
CONSTR. AMPL. REST. E EQUIPAR CRECHES			12.365.0001.1019.0000						106.000,00
4	DESPEAS DE CAPIT							106.000,00	
4	INVESTIMENTOS						106.000,00		
	OBRAS E INSTALAÇÕES				4.4.90.51.00	5.000,00			
	OBRAS E INSTALAÇÕES				4.4.90.51.00	70.000,00			
	EQUIPAMENTOS E MATERIAL PERMANENTE				4.4.90.52.00	1.000,00			
	EQUIPAMENTOS E MATERIAL PERMANENTE				4.4.90.52.00	30.000,00			
CONSTR. AMPL. REST. E EQUIPAR PRÉ-ESCOLAS			12.365.0001.1115.0000						30.000,00
4	DESPEAS DE CAPIT							30.000,00	
4	INVESTIMENTOS						30.000,00		
	OBRAS E INSTALAÇÕES				4.4.90.51.00	20.000,00			
	EQUIPAMENTOS E MATERIAL PERMANENTE				4.4.90.52.00	10.000,00			

(Continua na página seguinte)

**LOA 2024**

**BREJO DO PIAUÍ - PI**



**MUNICÍPIO DE BREJO DO PIAUI**

AV. JOSE GOMES CHAVES, 81 - CNPJ:01.612.567/0001-81

Orçamento Programa - Exercício de 2024

Page 14

**QUADRO AUXILIAR DE DETALHAMENTO DA DESPESA**

Lei: 260, Data: 20/12/2023

ORGÃO	02	PREFEITURA MUNICIPAL
UNIDADE	04	SECRET. MUNICIPAL DE EDUCAÇÃO
SUB UNIDADE	00	SECRET. MUNICIPAL DE EDUCAÇÃO

Aplicacao Programada	Proj/Ativ	Finalidade	Categoria	Detalhada	TotalGrupo	Total Categ.	Total Func.
		F.R. - C.A.					
CONSTR. AMPL. REST. E EQUIPAR PRÉ-ESCOLAS	12.365.0001.1115.0000						30.000,00
ENCARGOS COM MANUTENÇÃO DE CRECHES	12.365.0001.2045.0000						273.000,00
3	DESPESAS CORREN'					273.000,00	
1	PESSOAL E ENCARGOS SOCIAIS				133.000,00		
	CONTRATAÇÃO POR TEMPO DETERMINADO		3.1.90.04.00	60.000,00			
	CONTRATAÇÃO POR TEMPO DETERMINADO		3.1.90.04.00	70.000,00			
	VENCIMENTOS E VANTAGENS FIXAS - PESSOAL CIVIL		3.1.90.11.00	1.000,00			
	OBRIGAÇÕES PATRONAIS		3.1.90.13.00	1.000,00			
	OUTRAS DESPESAS VARIÁVEIS - PESSOAL CIVIL		3.1.90.16.00	1.000,00			
3	OUTRAS DESPESAS CORRENTES				140.000,00		
	MATERIAL DE CONSUMO		3.3.90.30.00	5.000,00			
	MATERIAL DE CONSUMO		3.3.90.30.00	45.000,00			
	OUTROS SERVIÇOS DE TERCEIROS - PESSOA FÍSICA		3.3.90.36.00	30.000,00			
	OUTROS SERVIÇOS DE TERCEIROS - PESSOA FÍSICA		3.3.90.36.00	10.000,00			
	OUTROS SERVIÇOS DE TERCEIROS - PESSOA JURÍDICA		3.3.90.39.00	50.000,00			
MANUTENÇÃO DO ENSINO PRÉ-ESCOLAR	12.365.0001.2046.0000						224.000,00
3	DESPESAS CORREN'					224.000,00	
1	PESSOAL E ENCARGOS SOCIAIS				103.000,00		
	CONTRATAÇÃO POR TEMPO DETERMINADO		3.1.90.04.00	30.000,00			
	CONTRATAÇÃO POR TEMPO DETERMINADO		3.1.90.04.00	70.000,00			
	VENCIMENTOS E VANTAGENS FIXAS - PESSOAL CIVIL		3.1.90.11.00	1.000,00			
	OBRIGAÇÕES PATRONAIS		3.1.90.13.00	1.000,00			
	OUTRAS DESPESAS VARIÁVEIS - PESSOAL CIVIL		3.1.90.16.00	1.000,00			
3	OUTRAS DESPESAS CORRENTES				121.000,00		
	MATERIAL DE CONSUMO		3.3.90.30.00	1.000,00			
	MATERIAL DE CONSUMO		3.3.90.30.00	40.000,00			
	OUTROS SERVIÇOS DE TERCEIROS - PESSOA FÍSICA		3.3.90.36.00	10.000,00			
	OUTROS SERVIÇOS DE TERCEIROS - PESSOA FÍSICA		3.3.90.36.00	10.000,00			
	OUTROS SERVIÇOS DE TERCEIROS - PESSOA JURÍDICA		3.3.90.39.00	10.000,00			
	OUTROS SERVIÇOS DE TERCEIROS - PESSOA JURÍDICA		3.3.90.39.00	50.000,00			
MANUTENÇÃO DO PROGRAMA DE EDUCAÇÃO DE JOVENS E ADULTOS	12.366.0001.2047.0000						32.000,00
3	DESPESAS CORREN'					32.000,00	
1	PESSOAL E ENCARGOS SOCIAIS				13.000,00		
	CONTRATAÇÃO POR TEMPO DETERMINADO		3.1.90.04.00	5.000,00			
	VENCIMENTOS E VANTAGENS FIXAS - PESSOAL CIVIL		3.1.90.11.00	1.000,00			
	VENCIMENTOS E VANTAGENS FIXAS - PESSOAL CIVIL		3.1.90.11.00	5.000,00			
	OBRIGAÇÕES PATRONAIS		3.1.90.13.00	1.000,00			
	OUTRAS DESPESAS VARIÁVEIS - PESSOAL CIVIL		3.1.90.16.00	1.000,00			
3	OUTRAS DESPESAS CORRENTES				19.000,00		
	DIÁRIAS - CIVIL		3.3.90.14.00	1.000,00			
	MATERIAL DE CONSUMO		3.3.90.30.00	5.000,00			
	OUTROS SERVIÇOS DE TERCEIROS - PESSOA FÍSICA		3.3.90.36.00	1.000,00			
	OUTROS SERVIÇOS DE TERCEIROS - PESSOA FÍSICA		3.3.90.36.00	5.000,00			
	OUTROS SERVIÇOS DE TERCEIROS - PESSOA JURÍDICA		3.3.90.39.00	5.000,00			
	INDENIZAÇÕES E RESTITUIÇÕES		3.3.90.93.00	2.000,00			

ENCARGOS COM A EDUCAÇÃO ESPECIAL

(Continua na página seguinte)

**LOA 2024****BREJO DO PIAUÍ - PI****MUNICÍPIO DE BREJO DO PIAUÍ**

AV. JOSE GOMES CHAVES, 81 - CNPJ: 01.612.567/0001-81

Orçamento Programa - Exercício de 2024

Page 15

**QUADRO AUXILIAR DE DETALHAMENTO DA DESPESA**

Lei: 260, Data: 20/12/2023

ORGÃO	02	PREFEITURA MUNICIPAL
UNIDADE	04	SECRET. MUNICIPAL DE EDUCAÇÃO
SUB UNIDADE	00	SECRET. MUNICIPAL DE EDUCAÇÃO

Aplicacao Programada	Proj/Ativ	Finalidade	Categoria	Detalhada	TotalGrupo	Total Categ.	Total Func.
		F.R. - C.A.					
	12.367.0001.2050.0000						6.000,00
3	DESPESAS CORREN'					6.000,00	
1	PESSOAL E ENCARGOS SOCIAIS				3.000,00		
	CONTRATAÇÃO POR TEMPO DETERMINADO		3.1.90.04.00	1.000,00			
	VENCIMENTOS E VANTAGENS FIXAS - PESSOAL CIVIL		3.1.90.11.00	1.000,00			
	OBRIGAÇÕES PATRONAIS		3.1.90.13.00	1.000,00			
3	OUTRAS DESPESAS CORRENTES				3.000,00		
	MATERIAL DE CONSUMO		3.3.90.30.00	1.000,00			
	OUTROS SERVIÇOS DE TERCEIROS - PESSOA FÍSICA		3.3.90.36.00	1.000,00			
	OUTROS SERVIÇOS DE TERCEIROS - PESSOA JURÍDICA		3.3.90.39.00	1.000,00			
<b>TOTAL</b>						<b>5.322.417,00</b>	

(Continua na página seguinte)

**LOA 2024**

**BREJO DO PIAUÍ - PI**



**MUNICÍPIO DE BREJO DO PIAUÍ**

AV. JOSE GOMES CHAVES, 81 - CNPJ: 01.612.567/0001-81

Orçamento Programa - Exercício de 2024

Page 16

**QUADRO AUXILIAR DE DETALHAMENTO DA DESPESA**

Lei: 260, Data: 20/12/2023

ORGÃO	02	PREFEITURA MUNICIPAL						
UNIDADE	04	SECRET. MUNICIPAL DE EDUCAÇÃO						
SUB UNIDADE	01	FUNDO DE MANUT. E DESENVOLVIMENTO DA EDUCAÇÃO BÁSICA-FUNDEB						
Aplicação Programada	Proj/Ativ	Finalidade	Categoria	Detalhada	Total Grupo	Total Categ.	Total Func.	
		F.R. - C.A.						
CONSTRUÇÃO / REFORMA DE UNIDADES ESCOLARES	12.361.0001.1046.0000						155.000,00	155.000,00
4	DESPEAS DE CAPIT					155.000,00		
4	INVESTIMENTOS							
	OBRAS E INSTALAÇÕES		4.4.90.51.00	5.000,00				
	OBRAS E INSTALAÇÕES		4.4.90.51.00	150.000,00				
AQUISIÇÃO DE MAT. PERMANENTE P/ AS ESCOLAS	12.361.0001.1047.0000						255.000,00	255.000,00
4	DESPEAS DE CAPIT					255.000,00		
4	INVESTIMENTOS							
	MATERIAL DE CONSUMO		4.4.90.30.00	100.000,00				
	EQUIPAMENTOS E MATERIAL PERMANENTE		4.4.90.52.00	5.000,00				
	EQUIPAMENTOS E MATERIAL PERMANENTE		4.4.90.52.00	150.000,00				
AQUISIÇÃO DE BENS IMÓVEIS	12.361.0001.1064.0000						5.000,00	5.000,00
4	DESPEAS DE CAPIT					5.000,00		
4	INVESTIMENTOS							
	AQUISIÇÃO DE IMÓVEIS		4.4.90.61.00	5.000,00				
AQUISIÇÃO DE VEÍCULO	12.361.0001.1081.0000						5.000,00	5.000,00
4	DESPEAS DE CAPIT					5.000,00		
4	INVESTIMENTOS							
	EQUIPAMENTOS E MATERIAL PERMANENTE		4.4.90.52.00	5.000,00				
MANUTENÇÃO E ENCARGOS DO ENSINO FUNDAMENTAL - FUNDEB	12.361.0001.2089.0000						5.739.000,00	5.739.000,00
3	DESPEAS CORREN'					5.739.000,00		
1	PESSOAL E ENCARGOS SOCIAIS				5.739.000,00			
	CONTRATAÇÃO POR TEMPO DETERMINADO		3.1.90.04.00	5.000,00				
	VENCIMENTOS E VANTAGENS FIXAS - PESSOAL CIVIL		3.1.90.11.00	2.823.000,00				
	VENCIMENTOS E VANTAGENS FIXAS - PESSOAL CIVIL		3.1.90.11.00	20.000,00				
	VENCIMENTOS E VANTAGENS FIXAS - PESSOAL CIVIL		3.1.90.11.00	1.490.000,00				
	VENCIMENTOS E VANTAGENS FIXAS - PESSOAL CIVIL		3.1.90.11.00	400.000,00				
	OBRIGAÇÕES PATRONAIS		3.1.90.13.00	900.000,00				
	OBRIGAÇÕES PATRONAIS		3.1.90.13.00	4.000,00				
	OBRIGAÇÕES PATRONAIS		3.1.90.13.00	96.000,00				
	OUTRAS DESPESAS VARIÁVEIS - PESSOAL CIVIL		3.1.90.16.00	1.000,00				
TREINAMENTO E QUALIFICAÇÃO	12.361.0001.2091.0000						3.000,00	3.000,00
3	DESPEAS CORREN'					3.000,00		
3	OUTRAS DESPESAS CORRENTES							
	MATERIAL DE CONSUMO		3.3.90.30.00	1.000,00				
	OUTROS SERVIÇOS DE TERCEIROS - PESSOA FÍSICA		3.3.90.36.00	1.000,00				
	OUTROS SERVIÇOS DE TERCEIROS - PESSOA JURÍDICA		3.3.90.39.00	1.000,00				
OUTRAS DESPESAS DE CUSTEIO FUNDEB	12.361.0001.2092.0000						257.000,00	257.000,00
3	DESPEAS CORREN'					257.000,00		
1	PESSOAL E ENCARGOS SOCIAIS				1.000,00			
	INDENIZAÇÕES E RESTITUIÇÕES TRABALHISTAS		3.1.90.94.00	1.000,00				

(Continua na página seguinte)

**A INFORMAÇÃO IMPRESSA OFICIAL E LEGAL DOS ATOS DAS ADMINISTRAÇÃO MUNICIPAIS**

**www.diariooficialdasprefeituras.org**

**LOA 2024****BREJO DO PIAUÍ - PI****MUNICÍPIO DE BREJO DO PIAUI**

AV. JOSE GOMES CHAVES, 81 - CNPJ:01.612.567/0001-81

Orçamento Programa - Exercício de 2024

Page 17

**QUADRO AUXILIAR DE DETALHAMENTO DA DESPESA**

Lei: 260, Data: 20/12/2023

ORGÃO	02	PREFEITURA MUNICIPAL							
UNIDADE	04	SECRET. MUNICIPAL DE EDUCAÇÃO							
SUB UNIDADE	01	FUNDO DE MANUT. E DESENVOLVIMENTO DA EDUCAÇÃO BÁSICA-FUNDEB							
Aplicacao Programada			Proj/Ativ	Finalidade	Categoria	Detalhada	TotalGrupo	Total Categ.	Total Func.
				F.R. - C.A.					
OUTRAS DESPESAS DE CUSTEIO FUNDEB			12.361.0001.2092.0000						257.000,00
3	3	DESPEAS CORREN'						257.000,00	
	3	OUTRAS DESPESAS CORRENTES					256.000,00		
		MATERIAL DE CONSUMO			3.3.90.30.00	100.000,00			
		MATERIAL DE CONSUMO			3.3.90.30.00	30.000,00			
		OUTROS SERVIÇOS DE TERCEIROS - PESSOA FÍSICA			3.3.90.36.00	5.000,00			
		OUTROS SERVIÇOS DE TERCEIROS - PESSOA FÍSICA			3.3.90.36.00	10.000,00			
		OUTROS SERVIÇOS DE TERCEIROS - PESSOA JURÍDICA			3.3.90.39.00	100.000,00			
		OUTROS SERVIÇOS DE TERCEIROS - PESSOA JURÍDICA			3.3.90.39.00	10.000,00			
		OBRIGAÇÕES TRIBUTÁRIAS E CONTRIBUTIVAS			3.3.90.47.00	1.000,00			
MANUTENÇÃO DOS SERVIÇOS DE TRANSPORTE ESCOLAR			12.361.0001.2100.0000						155.000,00
3	3	DESPEAS CORREN'						155.000,00	
	3	OUTRAS DESPESAS CORRENTES					155.000,00		
		MATERIAL DE CONSUMO			3.3.90.30.00	150.000,00			
		OUTROS SERVIÇOS DE TERCEIROS - PESSOA FÍSICA			3.3.90.36.00	2.000,00			
		OUTROS SERVIÇOS DE TERCEIROS - PESSOA JURÍDICA			3.3.90.39.00	3.000,00			
CONSTRUIR, AMPL, REST. E EQUIPAR CRECHES			12.365.0001.1055.0000						260.000,00
4	4	DESPEAS DE CAPIT						260.000,00	
	4	INVESTIMENTOS					260.000,00		
		OBRAS E INSTALAÇÕES			4.4.90.51.00	5.000,00			
		OBRAS E INSTALAÇÕES			4.4.90.51.00	150.000,00			
		EQUIPAMENTOS E MATERIAL PERMANENTE			4.4.90.52.00	5.000,00			
		EQUIPAMENTOS E MATERIAL PERMANENTE			4.4.90.52.00	100.000,00			
CONSTRUIR, AMPL, REST. E EQUIPAR PRÉ-ESCOLAS			12.365.0001.1057.0000						160.000,00
4	4	DESPEAS DE CAPIT						160.000,00	
	4	INVESTIMENTOS					160.000,00		
		OBRAS E INSTALAÇÕES			4.4.90.51.00	5.000,00			
		OBRAS E INSTALAÇÕES			4.4.90.51.00	100.000,00			
		EQUIPAMENTOS E MATERIAL PERMANENTE			4.4.90.52.00	5.000,00			
		EQUIPAMENTOS E MATERIAL PERMANENTE			4.4.90.52.00	50.000,00			
MANUTENÇÃO E ENCARGOS DO ENSINO INFANTIL - CRECHE			12.365.0001.2101.0000						1.229.000,00
3	1	DESPEAS CORREN'						1.229.000,00	
	1	PESSOAL E ENCARGOS SOCIAIS					1.226.000,00		
		CONTRATAÇÃO POR TEMPO DETERMINADO			3.1.90.04.00	2.000,00			
		VENCIMENTOS E VANTAGENS FIXAS - PESSOAL CIVIL			3.1.90.11.00	20.000,00			
		VENCIMENTOS E VANTAGENS FIXAS - PESSOAL CIVIL			3.1.90.11.00	1.000.000,00			
		OBRIGAÇÕES PATRONAIS			3.1.90.13.00	4.000,00			
		OBRIGAÇÕES PATRONAIS			3.1.90.13.00	200.000,00			
	3	OUTRAS DESPESAS CORRENTES					3.000,00		
		MATERIAL DE CONSUMO			3.3.90.30.00	1.000,00			
		OUTROS SERVIÇOS DE TERCEIROS - PESSOA FÍSICA			3.3.90.36.00	1.000,00			
		OUTROS SERVIÇOS DE TERCEIROS - PESSOA JURÍDICA			3.3.90.39.00	1.000,00			
MANUTENÇÃO E ENCARGOS DO PRÉ-ESCOLAR			12.365.0001.2109.0000						517.000,00

(Continua na página seguinte)



**LOA 2024**

**BREJO DO PIAUÍ - PI**



**MUNICÍPIO DE BREJO DO PIAUÍ**

AV. JOSE GOMES CHAVES, 81 - CNPJ: 01.612.567/0001-81

Orçamento Programa - Exercício de 2024

Page 18

**QUADRO AUXILIAR DE DETALHAMENTO DA DESPESA**

Lei: 260, Data: 20/12/2023

ORGÃO	02	PREFEITURA MUNICIPAL
UNIDADE	04	SECRET. MUNICIPAL DE EDUCAÇÃO
SUB UNIDADE	01	FUNDO DE MANUT. E DESENVOLVIMENTO DA EDUCAÇÃO BÁSICA-FUNDEB

Aplicação Programada	Proj/Ativ	Finalidade	Categoria	Detalhada	Total Grupo	Total Categ.	Total Func.
F.R. - C.A.							
MANUTENÇÃO E ENCARGOS DO PR· É-ESCOLAR	12.365.0001.2109.0000						517.000,00
3 DESPESAS CORREN						517.000,00	
1 PESSOAL E ENCARGOS SOCIAIS					514.000,00		
CONTRATAÇÃO POR TEMPO DETERMINADO			3.1.90.04.00	2.000,00			
VENCIMENTOS E VANTAGENS FIXAS - PESSOAL CIVIL			3.1.90.11.00	10.000,00			
VENCIMENTOS E VANTAGENS FIXAS - PESSOAL CIVIL			3.1.90.11.00	420.000,00			
OBRIGAÇÕES PATRONAIS			3.1.90.13.00	2.000,00			
OBRIGAÇÕES PATRONAIS			3.1.90.13.00	80.000,00			
3 OUTRAS DESPESAS CORRENTES					3.000,00		
MATERIAL DE CONSUMO			3.3.90.30.00	1.000,00			
OUTROS SERVIÇOS DE TERCEIROS - PESSOA FÍSICA			3.3.90.36.00	1.000,00			
OUTROS SERVIÇOS DE TERCEIROS - PESSOA JURÍDICA			3.3.90.39.00	1.000,00			
MANUTENÇÃO E ENC. COM EDUC. DE JOVENS E ADULTOS	12.366.0001.2105.0000						6.000,00
3 DESPESAS CORREN						6.000,00	
1 PESSOAL E ENCARGOS SOCIAIS					3.000,00		
CONTRATAÇÃO POR TEMPO DETERMINADO			3.1.90.04.00	1.000,00			
VENCIMENTOS E VANTAGENS FIXAS - PESSOAL CIVIL			3.1.90.11.00	1.000,00			
OBRIGAÇÕES PATRONAIS			3.1.90.13.00	1.000,00			
3 OUTRAS DESPESAS CORRENTES					3.000,00		
MATERIAL DE CONSUMO			3.3.90.30.00	1.000,00			
OUTROS SERVIÇOS DE TERCEIROS - PESSOA FÍSICA			3.3.90.36.00	1.000,00			
OUTROS SERVIÇOS DE TERCEIROS - PESSOA JURÍDICA			3.3.90.39.00	1.000,00			
MANUTENÇÃO E ENCARGOS COM EDUC. ESPECIAL	12.367.0001.2108.0000						10.000,00
3 DESPESAS CORREN						10.000,00	
1 PESSOAL E ENCARGOS SOCIAIS					10.000,00		
CONTRATAÇÃO POR TEMPO DETERMINADO			3.1.90.04.00	3.000,00			
VENCIMENTOS E VANTAGENS FIXAS - PESSOAL CIVIL			3.1.90.11.00	5.000,00			
OBRIGAÇÕES PATRONAIS			3.1.90.13.00	2.000,00			
<b>TOTAL</b>							<b>8.756.000,00</b>

(Continua na página seguinte)

**LOA 2024****BREJO DO PIAUÍ - PI****MUNICÍPIO DE BREJO DO PIAUI**

AV. JOSE GOMES CHAVES, 81 - CNPJ: 01.612.567/0001-81

Orçamento Programa - Exercício de 2024

Page 19

**QUADRO AUXILIAR DE DETALHAMENTO DA DESPESA**

Lei: 260, Data: 20/12/2023

ORGÃO	02	PREFEITURA MUNICIPAL							
UNIDADE	05	SECRET. MUNICIPAL DE SAÚDE							
SUB UNIDADE	00	SECRET. MUNICIPAL DE SAÚDE							
Aplicacao Programada			Proj/Ativ	Finalidade	Categoria	Detalhada	TotalGrupo	Total Categ.	Total Func.
				F.R. - C.A.					
AQUISIÇÃO DE VEICULO			04.122.0004.1038.0000						2.000,00
4	DESPESAS DE CAPIT							2.000,00	
4	INVESTIMENTOS						2.000,00		
	EQUIPAMENTOS E MATERIAL PERMANENTE				4.4.90.52.00	2.000,00			
ADMINISTRAÇÃO DA SEC. MUN. DE SAÚDE			04.122.0004.2063.0000						139.000,00
3	DESPESAS CORREN'							139.000,00	
1	PESSOAL E ENCARGOS SOCIAIS						4.000,00		
	CONTRATAÇÃO POR TEMPO DETERMINADO				3.1.90.04.00	1.000,00			
	VENCIMENTOS E VANTAGENS FIXAS - PESSOAL CIVIL				3.1.90.11.00	1.000,00			
	OUTRAS DESPESAS VARIÁVEIS - PESSOAL CIVIL				3.1.90.16.00	1.000,00			
	INDENIZAÇÕES E RESTITUIÇÕES TRABALHISTAS				3.1.90.94.00	1.000,00			
3	OUTRAS DESPESAS CORRENTES						135.000,00		
	DIÁRIAS - CIVIL				3.3.90.14.00	1.000,00			
	MATERIAL DE CONSUMO				3.3.90.30.00	1.000,00			
	MATERIAL DE CONSUMO				3.3.90.30.00	100.000,00			
	OUTROS SERVIÇOS DE TERCEIROS - PESSOA FÍSICA				3.3.90.36.00	1.000,00			
	OUTROS SERVIÇOS DE TERCEIROS - PESSOA JURÍDICA				3.3.90.39.00	1.000,00			
	OUTROS SERVIÇOS DE TERCEIROS - PESSOA JURÍDICA				3.3.90.39.00	30.000,00			
	INDENIZAÇÕES E RESTITUIÇÕES				3.3.90.93.00	1.000,00			
CONSTRUIR, REST., REFORMAR E EQUIP. POSTOS DE SAÚDE			04.301.0004.1054.0000						4.000,00
4	DESPESAS DE CAPIT							4.000,00	
4	INVESTIMENTOS						4.000,00		
	OBRAS E INSTALAÇÕES				4.4.90.51.00	2.000,00			
	EQUIPAMENTOS E MATERIAL PERMANENTE				4.4.90.52.00	2.000,00			
<b>TOTAL</b>									<b>145.000,00</b>

(Continua na página seguinte)

**LOA 2024**

**BREJO DO PIAUÍ - PI**



**MUNICÍPIO DE BREJO DO PIAUÍ**

AV. JOSE GOMES CHAVES, 81 - CNPJ:01.612.567/0001-81

Orçamento Programa - Exercício de 2024

Page 20

**QUADRO AUXILIAR DE DETALHAMENTO DA DESPESA**

Lei: 260, Data: 20/12/2023

ORGÃO	02	PREFEITURA MUNICIPAL							
UNIDADE	05	SECRET. MUNICIPAL DE SAÚDE							
SUB UNIDADE	01	FUNDO MUNICIPAL DE SAÚDE - FMS							
Aplicacao Programada			Proj/Ativ	Finalidade	Categoria	Detalhada	TotalGrupo	Total Categ.	Total Func.
				F.R. - C.A.					
CONSTRUIR, AMPLIAR E RESTAURAR POSTOS DE SAÚDE			10.301.0002.1039.0000						50.000,00
4	4	DESPEAS DE CAPIT INVESTIMENTOS					50.000,00	50.000,00	
		OBRAS E INSTALAÇÕES			4.4.90.51.00	30.000,00			
		OBRAS E INSTALAÇÕES			4.4.90.51.00	20.000,00			
AQUISIÇÃO DE EQUIP. E MAT. PERM. PARA POSTOS DE SAÚDE			10.301.0002.1040.0000						40.000,00
4	4	DESPEAS DE CAPIT INVESTIMENTOS					40.000,00	40.000,00	
		EQUIPAMENTOS E MATERIAL PERMANENTE			4.4.90.52.00	20.000,00			
		EQUIPAMENTOS E MATERIAL PERMANENTE			4.4.90.52.00	20.000,00			
AQUISIÇÃO DE VEÍCULOS E/OU AMBULÂNCIA			10.301.0002.1052.0000						175.000,00
4	4	DESPEAS DE CAPIT INVESTIMENTOS					175.000,00	175.000,00	
		EQUIPAMENTOS E MATERIAL PERMANENTE			4.4.90.52.00	20.000,00			
		EQUIPAMENTOS E MATERIAL PERMANENTE			4.4.90.52.00	10.000,00			
		EQUIPAMENTOS E MATERIAL PERMANENTE			4.4.90.52.00	80.000,00			
		EQUIPAMENTOS E MATERIAL PERMANENTE			4.4.90.52.00	50.000,00			
		EQUIPAMENTOS E MATERIAL PERMANENTE			4.4.90.52.00	15.000,00			
AQUISIÇÃO DE IMÓVEL			10.301.0002.1053.0000						10.000,00
4	4	DESPEAS DE CAPIT INVESTIMENTOS					5.000,00	10.000,00	
		AQUISIÇÃO DE IMÓVEIS			4.4.90.61.00	5.000,00			
	5	INVERSÕES FINANCEIRAS					5.000,00		
		AQUISIÇÃO DE IMÓVEIS			4.5.90.61.00	5.000,00			
CONSTRUIR E EQUIPAR CONSULTÓRIO ODONTOLÓGICO			10.301.0002.1066.0000						35.000,00
4	4	DESPEAS DE CAPIT INVESTIMENTOS					35.000,00	35.000,00	
		OBRAS E INSTALAÇÕES			4.4.90.51.00	10.000,00			
		OBRAS E INSTALAÇÕES			4.4.90.51.00	10.000,00			
		EQUIPAMENTOS E MATERIAL PERMANENTE			4.4.90.52.00	5.000,00			
		EQUIPAMENTOS E MATERIAL PERMANENTE			4.4.90.52.00	10.000,00			
CONSTRUIR, AMPL. REFORMAR E EQUIPAR UNIDADE MISTA DE SAÚDE			10.301.0002.1091.0000						15.000,00
4	4	DESPEAS DE CAPIT INVESTIMENTOS					15.000,00	15.000,00	
		OBRAS E INSTALAÇÕES			4.4.90.51.00	10.000,00			
		EQUIPAMENTOS E MATERIAL PERMANENTE			4.4.90.52.00	5.000,00			
CONSTRUIR, AMPL., REST. E EQUIPAR ACADEMIA DA SAÚDE			10.301.0002.1104.0000						60.000,00
4		DESPEAS DE CAPIT						60.000,00	

(Continua na página seguinte)

**A INFORMAÇÃO IMPRESSA OFICIAL E LEGAL DOS ATOS DAS ADMINISTRAÇÃO MUNICIPAIS**

[www.diariooficialdasprefeituras.org](http://www.diariooficialdasprefeituras.org)

**LOA 2024****BREJO DO PIAUÍ - PI****MUNICÍPIO DE BREJO DO PIAUI**

AV. JOSE GOMES CHAVES, 81 - CNPJ:01.612.567/0001-81

Orçamento Programa - Exercício de 2024

Page 21

**QUADRO AUXILIAR DE DETALHAMENTO DA DESPESA**

Lei: 260, Data: 20/12/2023

ORGÃO	02	PREFEITURA MUNICIPAL							
UNIDADE	05	SECRET. MUNICIPAL DE SAÚDE							
SUB UNIDADE	01	FUNDO MUNICIPAL DE SAÚDE - FMS							
Aplicacao Programada			Proj/Ativ	Finalidade	Categoria	Detalhada	TotalGrupo	Total Categ.	Total Func.
				F.R. - C.A.					
CONSTRUIR, AMPL., REST. E EQUIPAR ACADEMIA DA SAÚDE			10.301.0002.1104.0000						60.000,00
4	4	DESPESES DE CAPIT INVESTIMENTOS					60.000,00	60.000,00	
		OBRAS E INSTALAÇÕES			4.4.90.51.00	10.000,00			
		OBRAS E INSTALAÇÕES			4.4.90.51.00	20.000,00			
		EQUIPAMENTOS E MATERIAL PERMANENTE			4.4.90.52.00	10.000,00			
		EQUIPAMENTOS E MATERIAL PERMANENTE			4.4.90.52.00	20.000,00			
CONSTRUIR, AMPLIAR, REST. EQUIPAR UPA-UNIDADE DE PRONTO ATENDIMENTO			10.301.0002.1105.0000						20.000,00
4	4	DESPESES DE CAPIT INVESTIMENTOS					20.000,00	20.000,00	
		OBRAS E INSTALAÇÕES			4.4.90.51.00	10.000,00			
		EQUIPAMENTOS E MATERIAL PERMANENTE			4.4.90.52.00	10.000,00			
AQUISIÇÃO E UNIDADE ODONTOLÓGICA MÓVEL			10.301.0002.1107.0000						10.000,00
4	4	DESPESES DE CAPIT INVESTIMENTOS					10.000,00	10.000,00	
		EQUIPAMENTOS E MATERIAL PERMANENTE			4.4.90.52.00	10.000,00			
CONSTRUIR, AMPL., REST. E EQUIPAR UBS-UNIDADE BÁSICA DE SAÚDE			10.301.0002.1108.0000						250.000,00
4	4	DESPESES DE CAPIT INVESTIMENTOS					250.000,00	250.000,00	
		OBRAS E INSTALAÇÕES			4.4.90.51.00	40.000,00			
		OBRAS E INSTALAÇÕES			4.4.90.51.00	20.000,00			
		OBRAS E INSTALAÇÕES			4.4.90.51.00	100.000,00			
		OBRAS E INSTALAÇÕES			4.4.90.51.00	10.000,00			
		EQUIPAMENTOS E MATERIAL PERMANENTE			4.4.90.52.00	20.000,00			
		EQUIPAMENTOS E MATERIAL PERMANENTE			4.4.90.52.00	10.000,00			
		EQUIPAMENTOS E MATERIAL PERMANENTE			4.4.90.52.00	50.000,00			
AQUISIÇÃO DE AMBULÂNCIA UTI MÓVEL			10.301.0002.1109.0000						5.000,00
4	4	DESPESES DE CAPIT INVESTIMENTOS					5.000,00	5.000,00	
		EQUIPAMENTOS E MATERIAL PERMANENTE			4.4.90.52.00	5.000,00			
AQUIS. DE EQUIPAMENTOS E MAT. PERMANENTES P/ SAÚDE			10.301.0002.1112.0000						80.000,00
4	4	DESPESES DE CAPIT INVESTIMENTOS					80.000,00	80.000,00	
		EQUIPAMENTOS E MATERIAL PERMANENTE			4.4.90.52.00	20.000,00			
		EQUIPAMENTOS E MATERIAL PERMANENTE			4.4.90.52.00	10.000,00			
		EQUIPAMENTOS E MATERIAL PERMANENTE			4.4.90.52.00	50.000,00			
CONSTRUIR, REST., AMP. E EQUIPAR PRÉDIO DA SEC. MUN. DE SAÚDE			10.301.0002.1113.0000						55.000,00
4		DESPESES DE CAPIT						55.000,00	

(Continua na página seguinte)

**LOA 2024**

**BREJO DO PIAUÍ - PI**



**MUNICÍPIO DE BREJO DO PIAUÍ**

AV. JOSE GOMES CHAVES, 81 - CNPJ: 01.612.567/0001-81

Orçamento Programa - Exercício de 2024

Page 22

**QUADRO AUXILIAR DE DETALHAMENTO DA DESPESA**

Lei: 260, Data: 20/12/2023

ORGÃO	02	PREFEITURA MUNICIPAL
UNIDADE	05	SECRET. MUNICIPAL DE SAÚDE
SUB UNIDADE	01	FUNDO MUNICIPAL DE SAÚDE - FMS

Aplicação Programada	Proj/Ativ	Finalidade	Categoria	Detalhada	Total Grupo	Total Categ.	Total Func.
		F.R. - C.A.					
CONSTRUIR, REST., AMP. E EQUIPAR PRÉDIO DA SEC. MUN. DE SAÚDE	10.301.0002.1113.0000						55.000,00
4	4	DESPESAS DE CAPIT INVESTIMENTOS			55.000,00	55.000,00	
		OBRAS E INSTALAÇÕES	4.4.90.51.00	10.000,00			
		OBRAS E INSTALAÇÕES	4.4.90.51.00	10.000,00			
		OBRAS E INSTALAÇÕES	4.4.90.51.00	20.000,00			
		OBRAS E INSTALAÇÕES	4.4.90.51.00	5.000,00			
		EQUIPAMENTOS E MATERIAL PERMANENTE	4.4.90.52.00	5.000,00			
		EQUIPAMENTOS E MATERIAL PERMANENTE	4.4.90.52.00	5.000,00			
AQUIS. DE EQUIP. E MAT. PERMANENTES P/ SAÚDE - COVID 19	10.301.0002.1114.0000						5.000,00
4	4	DESPESAS DE CAPIT INVESTIMENTOS			5.000,00	5.000,00	
		EQUIPAMENTOS E MATERIAL PERMANENTE	4.4.90.52.00	5.000,00			
MANUTENÇÃO DO NÚCLEO DE APLIADO DE SAÚDE DA FAMÍLIA-NASF	10.301.0002.2042.0000						7.500,00
3	1	DESPESAS CORRENTE PESSOAL E ENCARGOS SOCIAIS			4.000,00	7.500,00	
		CONTRATAÇÃO POR TEMPO DETERMINADO	3.1.90.04.00	2.000,00			
		VENCIMENTOS E VANTAGENS FIXAS - PESSOAL CIVIL	3.1.90.11.00	2.000,00			
3	3	OUTRAS DESPESAS CORRENTES			3.500,00		
		DIÁRIAS - CIVIL	3.3.90.14.00	500,00			
		MATERIAL DE CONSUMO	3.3.90.30.00	1.000,00			
		OUTROS SERVIÇOS DE TERCEIROS - PESSOA FÍSICA	3.3.90.36.00	1.000,00			
		OUTROS SERVIÇOS DE TERCEIROS - PESSOA JURÍDICA	3.3.90.39.00	1.000,00			
MANUTENÇÃO PROGRAMA DE COFINANCIAMENTO	10.301.0002.2064.0000						195.000,00
3	1	DESPESAS CORRENTE PESSOAL E ENCARGOS SOCIAIS			5.000,00	191.000,00	
		CONTRATAÇÃO POR TEMPO DETERMINADO	3.1.90.04.00	2.000,00			
		VENCIMENTOS E VANTAGENS FIXAS - PESSOAL CIVIL	3.1.90.11.00	3.000,00			
3	3	OUTRAS DESPESAS CORRENTES			186.000,00		
		MATERIAL DE CONSUMO	3.3.90.30.00	128.000,00			
		OUTROS SERVIÇOS DE TERCEIROS - PESSOA FÍSICA	3.3.90.36.00	5.000,00			
		OUTROS SERVIÇOS DE TERCEIROS - PESSOA JURÍDICA	3.3.90.39.00	53.000,00			
4	4	DESPESAS DE CAPIT INVESTIMENTOS			4.000,00	4.000,00	
		EQUIPAMENTOS E MATERIAL PERMANENTE	4.4.90.52.00	4.000,00			
AQUISIÇÃO DE MATERIAIS E MEDICAMENTOS	10.301.0002.2066.0000						322.000,00
3	3	DESPESAS CORRENTE OUTRAS DESPESAS CORRENTES			322.000,00	322.000,00	
		MATERIAL DE CONSUMO	3.3.90.30.00	12.000,00			
		MATERIAL DE CONSUMO	3.3.90.30.00	300.000,00			
		MATERIAL, BEM OU SERVIÇO PARA DISTRIBUIÇÃO GRATUITA	3.3.90.32.00	5.000,00			
		MATERIAL, BEM OU SERVIÇO PARA DISTRIBUIÇÃO GRATUITA	3.3.90.32.00	5.000,00			

(Continua na página seguinte)

**LOA 2024****BREJO DO PIAUÍ - PI****MUNICÍPIO DE BREJO DO PIAUÍ**

AV. JOSE GOMES CHAVES, 81 - CNPJ:01.612.567/0001-81

Orçamento Programa - Exercício de 2024

Page 23

**QUADRO AUXILIAR DE DETALHAMENTO DA DESPESA**

Lei: 260, Data: 20/12/2023

ORGÃO	02	PREFEITURA MUNICIPAL
UNIDADE	05	SECRET. MUNICIPAL DE SAÚDE
SUB UNIDADE	01	FUNDO MUNICIPAL DE SAÚDE - FMS

Aplicacao Programada	Proj/Ativ	Finalidade	Categoria	Detalhada	TotalGrupo	Total Categ.	Total Func.
		F.R. - C.A.					
MANUTENÇÃO E CONSERVAÇÃO DOS POSTOS DE SAÚDE	10.301.0002.2067.0000						12.000,00
3	DESPESAS CORREN'					12.000,00	
3	OUTRAS DESPESAS CORRENTES				12.000,00		
	MATERIAL DE CONSUMO		3.3.90.30.00	5.000,00			
	OUTROS SERVIÇOS DE TERCEIROS - PESSOA FÍSICA		3.3.90.36.00	2.000,00			
	OUTROS SERVIÇOS DE TERCEIROS - PESSOA JURÍDICA		3.3.90.39.00	5.000,00			
MANUTENÇÃO DO PROGRAMA SAÚDE DA FAMÍLIA - PSF	10.301.0002.2093.0000						234.500,00
3	DESPESAS CORREN'					234.500,00	
1	PESSOAL E ENCARGOS SOCIAIS				230.000,00		
	CONTRATAÇÃO POR TEMPO DETERMINADO		3.1.90.04.00	110.000,00			
	VENCIMENTOS E VANTAGENS FIXAS - PESSOAL CIVIL		3.1.90.11.00	100.000,00			
	OBRIGAÇÕES PATRONAIS		3.1.90.13.00	20.000,00			
3	OUTRAS DESPESAS CORRENTES				4.500,00		
	DIÁRIAS - CIVIL		3.3.90.14.00	500,00			
	MATERIAL DE CONSUMO		3.3.90.30.00	2.000,00			
	OUTROS SERVIÇOS DE TERCEIROS - PESSOA FÍSICA		3.3.90.36.00	2.000,00			
MANUT. DO PROGR. DE AGENTES COMUN. DE SAÚDE - PACS	10.301.0002.2094.0000						724.500,00
3	DESPESAS CORREN'					724.500,00	
1	PESSOAL E ENCARGOS SOCIAIS				718.000,00		
	CONTRATAÇÃO POR TEMPO DETERMINADO		3.1.90.04.00	3.000,00			
	VENCIMENTOS E VANTAGENS FIXAS - PESSOAL CIVIL		3.1.90.11.00	320.000,00			
	VENCIMENTOS E VANTAGENS FIXAS - PESSOAL CIVIL		3.1.90.11.00	384.000,00			
	OBRIGAÇÕES PATRONAIS		3.1.90.13.00	10.000,00			
	OUTRAS DESPESAS VARIÁVEIS - PESSOAL CIVIL		3.1.90.16.00	1.000,00			
3	OUTRAS DESPESAS CORRENTES				6.500,00		
	DIÁRIAS - CIVIL		3.3.90.14.00	500,00			
	MATERIAL DE CONSUMO		3.3.90.30.00	2.000,00			
	OUTROS SERVIÇOS DE TERCEIROS - PESSOA FÍSICA		3.3.90.36.00	2.000,00			
	OUTROS SERVIÇOS DE TERCEIROS - PESSOA JURÍDICA		3.3.90.39.00	2.000,00			
MANUTENÇÃO DO PROGRAMA DE SAÚDE BUCAL - PSB	10.301.0002.2095.0000						92.500,00
3	DESPESAS CORREN'					92.500,00	
1	PESSOAL E ENCARGOS SOCIAIS				67.000,00		
	CONTRATAÇÃO POR TEMPO DETERMINADO		3.1.90.04.00	60.000,00			
	VENCIMENTOS E VANTAGENS FIXAS - PESSOAL CIVIL		3.1.90.11.00	5.000,00			
	OBRIGAÇÕES PATRONAIS		3.1.90.13.00	2.000,00			
3	OUTRAS DESPESAS CORRENTES				25.500,00		
	DIÁRIAS - CIVIL		3.3.90.14.00	500,00			
	MATERIAL DE CONSUMO		3.3.90.30.00	5.000,00			
	OUTROS SERVIÇOS DE TERCEIROS - PESSOA FÍSICA		3.3.90.36.00	10.000,00			
	OUTROS SERVIÇOS DE TERCEIROS - PESSOA JURÍDICA		3.3.90.39.00	10.000,00			
PROGRAMA SAÚDE NA ESCOLA - PSE	10.301.0002.2135.0000						3.000,00
3	DESPESAS CORREN'					3.000,00	

(Continua na página seguinte)

**LOA 2024**

**BREJO DO PIAUÍ - PI**



**MUNICIPIO DE BREJO DO PIAUI**

AV. JOSE GOMES CHAVES, 81 - CNPJ: 01.612.567/0001-81

Orçamento Programa - Exercício de 2024

Page 24

**QUADRO AUXILIAR DE DETALHAMENTO DA DESPESA**

Lei: 260, Data: 20/12/2023

ORGÃO	02	PREFEITURA MUNICIPAL							
UNIDADE	05	SECRET. MUNICIPAL DE SAÚDE							
SUB UNIDADE	01	FUNDO MUNICIPAL DE SAÚDE - FMS							
Aplicacao Programada			Proj/Ativ	Finalidade	Categoria	Detalhada	TotalGrupo	Total Categ.	Total Func.
				F.R. - C.A.					
PROGRAMA SAUDE NA ESCOLA - PSE			10.301.0002.2135.0000						3.000,00
3		DESPESAS CORREN'						3.000,00	
3		OUTRAS DESPESAS CORRENTES					3.000,00		
		MATERIAL DE CONSUMO			3.3.90.30.00	1.000,00			
		OUTROS SERVIÇOS DE TERCEIROS - PESSOA FÍSICA			3.3.90.36.00	1.000,00			
		OUTROS SERVIÇOS DE TERCEIROS - PESSOA JURÍDICA			3.3.90.39.00	1.000,00			
MANUTENÇÃO DA UPA-UNIDADE DE PRONTO ATENDIMENTO			10.301.0002.2136.0000						3.000,00
3		DESPESAS CORREN'						3.000,00	
3		OUTRAS DESPESAS CORRENTES					3.000,00		
		OUTROS SERVIÇOS DE TERCEIROS - PESSOA JURÍDICA			3.3.90.39.00	3.000,00			
MANUTENÇÃO DE UBS-UNIDADE BÁSICA DE SAÚDE			10.301.0002.2138.0000						125.000,00
3		DESPESAS CORREN'						125.000,00	
1		PESSOAL E ENCARGOS SOCIAIS					35.000,00		
		CONTRATAÇÃO POR TEMPO DETERMINADO			3.1.90.04.00	30.000,00			
		VENCIMENTOS E VANTAGENS FIXAS - PESSOAL CIVIL			3.1.90.11.00	5.000,00			
3		OUTRAS DESPESAS CORRENTES					90.000,00		
		MATERIAL DE CONSUMO			3.3.90.30.00	5.000,00			
		OUTROS SERVIÇOS DE TERCEIROS - PESSOA FÍSICA			3.3.90.36.00	80.000,00			
		OUTROS SERVIÇOS DE TERCEIROS - PESSOA JURÍDICA			3.3.90.39.00	5.000,00			
ENFRENTAMENTO DA EMERGENCIA COVID-19			10.301.0002.2145.0000						13.000,00
3		DESPESAS CORREN'						13.000,00	
1		PESSOAL E ENCARGOS SOCIAIS					1.000,00		
		OUTRAS DESPESAS VARIÁVEIS - PESSOAL CIVIL			3.1.90.16.00	1.000,00			
3		OUTRAS DESPESAS CORRENTES					12.000,00		
		MATERIAL DE CONSUMO			3.3.90.30.00	3.000,00			
		MATERIAL DE CONSUMO			3.3.90.30.00	1.000,00			
		OUTROS SERVIÇOS DE TERCEIROS - PESSOA FÍSICA			3.3.90.36.00	3.000,00			
		OUTROS SERVIÇOS DE TERCEIROS - PESSOA FÍSICA			3.3.90.36.00	1.000,00			
		OUTROS SERVIÇOS DE TERCEIROS - PESSOA JURÍDICA			3.3.90.39.00	3.000,00			
		OUTROS SERVIÇOS DE TERCEIROS - PESSOA JURÍDICA			3.3.90.39.00	1.000,00			
MANUTENÇÃO DO SISTEMA DE SAÚDE DO MUNICÍPIO			10.301.0002.2150.0000						4.739.000,00
3		DESPESAS CORREN'						4.739.000,00	

(Continua na página seguinte)

**LOA 2024****BREJO DO PIAUÍ - PI****MUNICÍPIO DE BREJO DO PIAUÍ**

AV. JOSE GOMES CHAVES, 81 - CNPJ:01.612.567/0001-81

Orçamento Programa - Exercício de 2024

Page 25

**QUADRO AUXILIAR DE DETALHAMENTO DA DESPESA**

Lei: 260, Data: 20/12/2023

ORGÃO	02	PREFEITURA MUNICIPAL
UNIDADE	05	SECRET. MUNICIPAL DE SAÚDE
SUB UNIDADE	01	FUNDO MUNICIPAL DE SAÚDE - FMS

Aplicacao Programada	Proj/Ativ	Finalidade	Categoria	Detalhada	TotalGrupo	Total Categ.	Total Func.
		F.R. - C.A.					
MANUTENÇÃO DO SISTEMA DE SAÚDE DO MUNICÍPIO	10.301.0002.2150.0000						4.739.000,00
3	DESPESAS CORREN'					4.739.000,00	
1	PESSOAL E ENCARGOS SOCIAIS				2.020.500,00		
	CONTRATAÇÃO POR TEMPO DETERMINADO		3.1.90.04.00	430.000,00			
	CONTRATAÇÃO POR TEMPO DETERMINADO		3.1.90.04.00	42.000,00			
	CONTRATAÇÃO POR TEMPO DETERMINADO		3.1.90.04.00	25.500,00			
	VENCIMENTOS E VANTAGENS FIXAS - PESSOAL CIVIL		3.1.90.11.00	820.000,00			
	VENCIMENTOS E VANTAGENS FIXAS - PESSOAL CIVIL		3.1.90.11.00	150.000,00			
	VENCIMENTOS E VANTAGENS FIXAS - PESSOAL CIVIL		3.1.90.11.00	160.000,00			
	OBRIGAÇÕES PATRONAIS		3.1.90.13.00	164.000,00			
	OBRIGAÇÕES PATRONAIS		3.1.90.13.00	210.000,00			
	OUTRAS DESPESAS VARIÁVEIS - PESSOAL CIVIL		3.1.90.16.00	4.000,00			
	OUTRAS DESPESAS VARIÁVEIS - PESSOAL CIVIL		3.1.90.16.00	5.000,00			
	SENTENÇAS JUDICIAIS		3.1.90.91.00	2.000,00			
	SENTENÇAS JUDICIAIS		3.1.90.91.00	1.000,00			
	DESPESAS DE EXERCÍCIOS ANTERIORES		3.1.90.92.00	2.000,00			
	DESPESAS DE EXERCÍCIOS ANTERIORES		3.1.90.92.00	2.000,00			
	INDENIZAÇÕES E RESTITUIÇÕES TRABALHISTAS		3.1.90.94.00	2.000,00			
	INDENIZAÇÕES E RESTITUIÇÕES TRABALHISTAS		3.1.90.94.00	1.000,00			
3	OUTRAS DESPESAS CORRENTES				2.718.500,00		
	DIÁRIAS - CIVIL		3.3.90.14.00	18.000,00			
	DIÁRIAS - CIVIL		3.3.90.14.00	500,00			
	MATERIAL DE CONSUMO		3.3.90.30.00	500.000,00			
	MATERIAL DE CONSUMO		3.3.90.30.00	400.000,00			
	MATERIAL DE CONSUMO		3.3.90.30.00	5.000,00			
	SERVIÇOS DE CONSULTORIA		3.3.90.35.00	30.000,00			
	OUTROS SERVIÇOS DE TERCEIROS - PESSOA FÍSICA		3.3.90.36.00	140.000,00			
	OUTROS SERVIÇOS DE TERCEIROS - PESSOA FÍSICA		3.3.90.36.00	132.000,00			
	OUTROS SERVIÇOS DE TERCEIROS - PESSOA FÍSICA		3.3.90.36.00	5.000,00			
	OUTROS SERVIÇOS DE TERCEIROS - PESSOA JURÍDICA		3.3.90.39.00	1.200.000,00			
	OUTROS SERVIÇOS DE TERCEIROS - PESSOA JURÍDICA		3.3.90.39.00	250.000,00			
	OUTROS SERVIÇOS DE TERCEIROS - PESSOA JURÍDICA		3.3.90.39.00	5.000,00			
	SERVIÇOS DE TECNOLOGIA DA INFORMAÇÃO E COMUNICAÇÃO		3.3.90.40.00	5.000,00			
	SERVIÇOS DE TECNOLOGIA DA INFORMAÇÃO E COMUNICAÇÃO		3.3.90.40.00	4.000,00			
	OBRIGAÇÕES TRIBUTÁRIAS E CONTRIBUTIVAS		3.3.90.47.00	1.000,00			
	OUTROS AUXÍLIOS FINANCEIROS A PESSOAS FÍSICAS		3.3.90.48.00	15.000,00			
	DESPESAS DE EXERCÍCIOS ANTERIORES		3.3.90.92.00	1.000,00			
	DESPESAS DE EXERCÍCIOS ANTERIORES		3.3.90.92.00	2.000,00			
	INDENIZAÇÕES E RESTITUIÇÕES		3.3.90.93.00	2.000,00			
	INDENIZAÇÕES E RESTITUIÇÕES		3.3.90.93.00	3.000,00			
MANUTENÇÃO DOS PROGRAMAS ESTADUAIS DE SAÚDE	10.301.0002.2151.0000						94.500,00
3	DESPESAS CORREN'					94.500,00	
3	OUTRAS DESPESAS CORRENTES				94.500,00		
	MATERIAL DE CONSUMO		3.3.90.30.00	60.000,00			
	OUTROS SERVIÇOS DE TERCEIROS - PESSOA FÍSICA		3.3.90.36.00	4.500,00			
	OUTROS SERVIÇOS DE TERCEIROS - PESSOA JURÍDICA		3.3.90.39.00	30.000,00			
MANUTENÇÃO DO LABORATÓRIO DE PRÓTESE DENTÁRIA	10.301.0002.2152.0000						116.000,00
3	DESPESAS CORREN'					116.000,00	

(Continua na página seguinte)

**A INFORMAÇÃO IMPRESSA OFICIAL E LEGAL DOS ATOS DAS ADMINISTRAÇÃO MUNICIPAIS****www.diariooficialdasprefeituras.org**



**LOA 2024**

**BREJO DO PIAUÍ - PI**



**MUNICÍPIO DE BREJO DO PIAUI**

AV. JOSE GOMES CHAVES, 81 - CNPJ: 01.612.567/0001-81

Orçamento Programa - Exercício de 2024

Page 26

**QUADRO AUXILIAR DE DETALHAMENTO DA DESPESA**

Lei: 260, Data: 20/12/2023

ORGÃO	02	PREFEITURA MUNICIPAL
UNIDADE	05	SECRET. MUNICIPAL DE SAÚDE
SUB UNIDADE	01	FUNDO MUNICIPAL DE SAÚDE - FMS

Aplicacao Programada	Proj/Ativ	Finalidade	Categoria	Detalhada	TotalGrupo	Total Categ.	Total Func.
		F.R. - C.A.					
MANUTENÇÃO DO LABORATÓRIO DE PRÓTESE DENTÁRIA	10.301.0002.2152.0000						116.000,00
3	DESPESAS CORREN'					116.000,00	
1	PESSOAL E ENCARGOS SOCIAIS				5.000,00		
	OUTRAS DESPESAS VARIÁVEIS - PESSOAL CIVIL		3.1.90.16.00	5.000,00			
3	OUTRAS DESPESAS CORRENTES				111.000,00		
	MATERIAL DE CONSUMO		3.3.90.30.00	5.000,00			
	OUTROS SERVIÇOS DE TERCEIROS - PESSOA FÍSICA		3.3.90.36.00	5.000,00			
	OUTROS SERVIÇOS DE TERCEIROS - PESSOA JURÍDICA		3.3.90.39.00	101.000,00			
MANUTENCAO DA FARMACIA BASICA	10.303.0002.2133.0000					38.000,00	38.000,00
3	DESPESAS CORREN'					38.000,00	
3	OUTRAS DESPESAS CORRENTES				38.000,00		
	MATERIAL DE CONSUMO		3.3.90.30.00	38.000,00			
ENCARGOS COM VIGILÂNCIA E INSPEÇÃO SANITÁRIA	10.304.0002.2070.0000					14.000,00	14.000,00
3	DESPESAS CORREN'					14.000,00	
1	PESSOAL E ENCARGOS SOCIAIS				8.000,00		
	CONTRATAÇÃO POR TEMPO DETERMINADO		3.1.90.04.00	5.000,00			
	VENCIMENTOS E VANTAGENS FIXAS - PESSOAL CIVIL		3.1.90.11.00	2.000,00			
	OBRIGAÇÕES PATRONAIS		3.1.90.13.00	1.000,00			
3	OUTRAS DESPESAS CORRENTES				6.000,00		
	MATERIAL DE CONSUMO		3.3.90.30.00	2.000,00			
	OUTROS SERVIÇOS DE TERCEIROS - PESSOA FÍSICA		3.3.90.36.00	2.000,00			
	OUTROS SERVIÇOS DE TERCEIROS - PESSOA JURÍDICA		3.3.90.39.00	2.000,00			
MANUT. DA VIGILÂNCIA EM SAÚDE E EPIDEMIOLOGICA	10.305.0002.2068.0000					161.500,00	161.500,00
3	DESPESAS CORREN'					161.500,00	
1	PESSOAL E ENCARGOS SOCIAIS				149.000,00		
	CONTRATAÇÃO POR TEMPO DETERMINADO		3.1.90.04.00	2.000,00			
	CONTRATAÇÃO POR TEMPO DETERMINADO		3.1.90.04.00	3.000,00			
	VENCIMENTOS E VANTAGENS FIXAS - PESSOAL CIVIL		3.1.90.11.00	2.000,00			
	VENCIMENTOS E VANTAGENS FIXAS - PESSOAL CIVIL		3.1.90.11.00	60.000,00			
	VENCIMENTOS E VANTAGENS FIXAS - PESSOAL CIVIL		3.1.90.11.00	70.000,00			
	OBRIGAÇÕES PATRONAIS		3.1.90.13.00	10.000,00			
	OUTRAS DESPESAS VARIÁVEIS - PESSOAL CIVIL		3.1.90.16.00	2.000,00			
3	OUTRAS DESPESAS CORRENTES				12.500,00		
	DIÁRIAS - CIVIL		3.3.90.14.00	500,00			
	MATERIAL DE CONSUMO		3.3.90.30.00	2.000,00			
	MATERIAL DE CONSUMO		3.3.90.30.00	2.000,00			
	OUTROS SERVIÇOS DE TERCEIROS - PESSOA FÍSICA		3.3.90.36.00	2.000,00			
	OUTROS SERVIÇOS DE TERCEIROS - PESSOA FÍSICA		3.3.90.36.00	2.000,00			
	OUTROS SERVIÇOS DE TERCEIROS - PESSOA JURÍDICA		3.3.90.39.00	2.000,00			
	OUTROS SERVIÇOS DE TERCEIROS - PESSOA JURÍDICA		3.3.90.39.00	2.000,00			
TOTAL							7.705.000,00

(Continua na página seguinte)

**LOA 2024****BREJO DO PIAUÍ - PI****MUNICÍPIO DE BREJO DO PIAUI**

AV. JOSE GOMES CHAVES, 81 - CNPJ:01.612.567/0001-81

Orçamento Programa - Exercício de 2024

Page 27

**QUADRO AUXILIAR DE DETALHAMENTO DA DESPESA**

Lei: 260, Data: 20/12/2023

ORGÃO	02	PREFEITURA MUNICIPAL							
UNIDADE	06	SEC. MUNIC. DE AGRICULTURA E ABASTECIMENTO							
SUB UNIDADE	00	SEC. MUNIC. DE AGRICULTURA E ABASTECIMENTO							
Aplicacao Programada			Proj/Ativ	Finalidade	Categoria	Detalhada	TotalGrupo	Total Categ.	Total Func.
				F.R. - C.A.					
ENCARGOS C/ DEPART.DE COORDENAÇÃO E ABASTECIMENTO			04.122.0010.2140.0000						11.000,00
3			DESPESAS CORREN'					11.000,00	
1			PESSOAL E ENCARGOS SOCIAIS				7.000,00		
			CONTRATAÇÃO POR TEMPO DETERMINADO		3.1.90.04.00	2.000,00			
			VENCIMENTOS E VANTAGENS FIXAS - PESSOAL CIVIL		3.1.90.11.00	5.000,00			
3			OUTRAS DESPESAS CORRENTES				4.000,00		
			OUTROS SERVIÇOS DE TERCEIROS - PESSOA FÍSICA		3.3.90.36.00	2.000,00			
			OUTROS SERVIÇOS DE TERCEIROS - PESSOA JURÍDICA		3.3.90.39.00	2.000,00			
AQUISIÇÃO DE VEICULO			20.122.0004.1033.0000						5.000,00
4			DESPESAS DE CAPIT					5.000,00	
4			INVESTIMENTOS				5.000,00		
			EQUIPAMENTOS E MATERIAL PERMANENTE		4.4.90.52.00	5.000,00			
AQUISIÇÃO DE EQUIPAMENTO E MATERIAL PERMANENTE			20.122.0004.1034.0000						5.000,00
4			DESPESAS DE CAPIT					5.000,00	
4			INVESTIMENTOS				5.000,00		
			EQUIPAMENTOS E MATERIAL PERMANENTE		4.4.90.52.00	5.000,00			
MANUTENÇÃO DA SECRETARIA MUNICIPAL DE AGRICULTURA			20.122.0010.2030.0000						251.000,00
3			DESPESAS CORREN'					251.000,00	
1			PESSOAL E ENCARGOS SOCIAIS				133.000,00		
			CONTRATAÇÃO POR TEMPO DETERMINADO		3.1.90.04.00	50.000,00			
			VENCIMENTOS E VANTAGENS FIXAS - PESSOAL CIVIL		3.1.90.11.00	75.000,00			
			OBRIGAÇÕES PATRONAIS		3.1.90.13.00	5.000,00			
			OUTRAS DESPESAS VARIÁVEIS - PESSOAL CIVIL		3.1.90.16.00	2.000,00			
			DESPESAS DE EXERCÍCIOS ANTERIORES		3.1.90.92.00	1.000,00			
3			OUTRAS DESPESAS CORRENTES				118.000,00		
			DIÁRIAS - CIVIL		3.3.90.14.00	5.000,00			
			ENCARGOS PELA HONRA DE AVAIS, GARANTIAS, SEGUROS E S		3.3.90.27.00	50.000,00			
			MATERIAL DE CONSUMO		3.3.90.30.00	5.000,00			
			OUTROS SERVIÇOS DE TERCEIROS - PESSOA FÍSICA		3.3.90.36.00	35.000,00			
			OUTROS SERVIÇOS DE TERCEIROS - PESSOA JURÍDICA		3.3.90.39.00	20.000,00			
			CONTRIBUIÇÕES		3.3.90.41.00	1.000,00			
			DESPESAS DE EXERCÍCIOS ANTERIORES		3.3.90.92.00	1.000,00			
			INDENIZAÇÕES E RESTITUIÇÕES		3.3.90.93.00	1.000,00			
CONST., AMPL., REST., EQUIP. DE MERCADOS E FEIRAS			20.605.0008.1013.0000						20.000,00
4			DESPESAS DE CAPIT					20.000,00	
4			INVESTIMENTOS				20.000,00		
			OBRAS E INSTALAÇÕES		4.4.90.51.00	10.000,00			
			OBRAS E INSTALAÇÕES		4.4.90.51.00	5.000,00			
			EQUIPAMENTOS E MATERIAL PERMANENTE		4.4.90.52.00	5.000,00			
FORTALECIMENTO DA PISCICULTURA			20.605.0008.1076.0000						15.000,00
4			DESPESAS DE CAPIT					15.000,00	

(Continua na página seguinte)

**LOA 2024**

**BREJO DO PIAUÍ - PI**



**MUNICÍPIO DE BREJO DO PIAUÍ**

AV. JOSE GOMES CHAVES, 81 - CNPJ: 01.612.567/0001-81

Orçamento Programa - Exercício de 2024

Page 28

**QUADRO AUXILIAR DE DETALHAMENTO DA DESPESA**

Lei: 260, Data: 20/12/2023

ORGÃO	02	PREFEITURA MUNICIPAL						
UNIDADE	06	SEC. MUNIC. DE AGRICULTURA E ABASTECIMENTO						
SUB UNIDADE	00	SEC. MUNIC. DE AGRICULTURA E ABASTECIMENTO						
Aplicacao Programada			Proj/Ativ	Finalidade	Categoria	Detalhada	TotalGrupo	Total Categ. Total Func.
				F.R. - C.A.				
FORTALECIMENTO DA PISCICULTURA			20.605.0008.1076.0000					15.000,00
4		DESPESAS DE CAPIT						15.000,00
4		INVESTIMENTOS					15.000,00	
		OBRAS E INSTALAÇÕES			4.4.90.51.00	10.000,00		
		EQUIPAMENTOS E MATERIAL PERMANENTE			4.4.90.52.00	5.000,00		
MANUTENÇÃO DE MERCADOS, FEIRAS E MATADOURO PÚBLICO MUNICIPAL			20.605.0008.2034.0000					4.000,00
3		DESPESAS CORREN'						4.000,00
1		PESSOAL E ENCARGOS SOCIAIS					1.000,00	
		CONTRATAÇÃO POR TEMPO DETERMINADO			3.1.90.04.00	1.000,00		
3		OUTRAS DESPESAS CORRENTES					3.000,00	
		MATERIAL DE CONSUMO			3.3.90.30.00	1.000,00		
		OUTROS SERVIÇOS DE TERCEIROS - PESSOA FÍSICA			3.3.90.36.00	1.000,00		
		OUTROS SERVIÇOS DE TERCEIROS - PESSOA JURÍDICA			3.3.90.39.00	1.000,00		
PROGRAMA DE DISTRIBUIÇÃO DE SEMENTES E MUDAS			20.605.0010.2032.0000					5.000,00
3		DESPESAS CORREN'						5.000,00
3		OUTRAS DESPESAS CORRENTES					5.000,00	
		MATERIAL DE CONSUMO			3.3.90.30.00	3.000,00		
		MATERIAL, BEM OU SERVIÇO PARA DISTRIBUIÇÃO GRATUITA			3.3.90.32.00	1.000,00		
		OUTROS SERVIÇOS DE TERCEIROS - PESSOA FÍSICA			3.3.90.36.00	1.000,00		
CONSTRUIR REST AMPL E EQUIP MATADOURO PÚBL.MUNICIPAL			20.606.0008.1050.0000					15.000,00
4		DESPESAS DE CAPIT						15.000,00
4		INVESTIMENTOS					15.000,00	
		OBRAS E INSTALAÇÕES			4.4.90.51.00	10.000,00		
		EQUIPAMENTOS E MATERIAL PERMANENTE			4.4.90.52.00	5.000,00		
CONTRUIR, AMPLIAR E EQUIPAR ESCOLA FAMILIA AGRICOLA			20.606.0010.1012.0000					15.000,00
4		DESPESAS DE CAPIT						15.000,00
4		INVESTIMENTOS					15.000,00	
		OBRAS E INSTALAÇÕES			4.4.90.51.00	5.000,00		
		OBRAS E INSTALAÇÕES			4.4.90.51.00	5.000,00		
		EQUIPAMENTOS E MATERIAL PERMANENTE			4.4.90.52.00	5.000,00		
REALIZ DE OBRAS E AQ.DE EQ.P/ CENTRO DE FORM DA AGRICULTURA			20.606.0010.1022.0000					15.000,00
4		DESPESAS DE CAPIT						15.000,00
4		INVESTIMENTOS					15.000,00	
		OBRAS E INSTALAÇÕES			4.4.90.51.00	5.000,00		
		OBRAS E INSTALAÇÕES			4.4.90.51.00	5.000,00		
		EQUIPAMENTOS E MATERIAL PERMANENTE			4.4.90.52.00	5.000,00		
IMPLANT. E AMPL DE UNID DE BENEF DO PEND DO CAJU			20.606.0010.1051.0000					10.000,00
4		DESPESAS DE CAPIT						10.000,00

(Continua na página seguinte)

**LOA 2024****BREJO DO PIAUÍ - PI****MUNICÍPIO DE BREJO DO PIAUI**

AV. JOSE GOMES CHAVES, 81 - CNPJ:01.612.567/0001-81

Orçamento Programa - Exercício de 2024

Page 29

**QUADRO AUXILIAR DE DETALHAMENTO DA DESPESA**

Lei: 260, Data: 20/12/2023

ORGÃO	02	PREFEITURA MUNICIPAL						
UNIDADE	06	SEC. MUNIC. DE AGRICULTURA E ABASTECIMENTO						
SUB UNIDADE	00	SEC. MUNIC. DE AGRICULTURA E ABASTECIMENTO						
Aplicacao Programada	Proj/Ativ	Finalidade	Categoria	Detalhada	TotalGrupo	Total Categ.	Total Func.	
		F.R. - C.A.						
IMPLANT. E AMPL DE UNID DE BENEF DO PEND DO CAJU	20.606.0010.1051.0000						10.000,00	
4	DESPEAS DE CAPIT					10.000,00		
4	INVESTIMENTOS				10.000,00			
	OBRAS E INSTALAÇÕES		4.4.90.51.00	5.000,00				
	EQUIPAMENTOS E MATERIAL PERMANENTE		4.4.90.52.00	5.000,00				
IMPL E AMPL DO AGROIND DE BENEF DO CAJU E OUT FRUTOS REGIONA	20.606.0010.1065.0000						10.000,00	
4	DESPEAS DE CAPIT					10.000,00		
4	INVESTIMENTOS				10.000,00			
	OBRAS E INSTALAÇÕES		4.4.90.51.00	5.000,00				
	EQUIPAMENTOS E MATERIAL PERMANENTE		4.4.90.52.00	5.000,00				
AQUISIÇÃO DE PATRULHA MECANIZADA	20.606.0010.1072.0000						20.000,00	
4	DESPEAS DE CAPIT					20.000,00		
4	INVESTIMENTOS				20.000,00			
	EQUIPAMENTOS E MATERIAL PERMANENTE		4.4.90.52.00	20.000,00				
CONST. REST. AMPLIAR E EQUIPAR CASA DE FARINHA	20.606.0010.1087.0000						10.000,00	
4	DESPEAS DE CAPIT					10.000,00		
4	INVESTIMENTOS				10.000,00			
	OBRAS E INSTALAÇÕES		4.4.90.51.00	5.000,00				
	EQUIPAMENTOS E MATERIAL PERMANENTE		4.4.90.52.00	5.000,00				
AQUISICAO DE TRATORES E/OU IMPLEMENTOS AGRICOLAS	20.606.0010.1095.0000						5.000,00	
4	DESPEAS DE CAPIT					5.000,00		
4	INVESTIMENTOS				5.000,00			
	EQUIPAMENTOS E MATERIAL PERMANENTE		4.4.90.52.00	5.000,00				
ALUG. DE TRAT. E IMPL. P/ ARAÇÃO E TERC. DE PRODUÇÃO	20.606.0010.2114.0000						3.000,00	
3	DESPEAS CORREN'					3.000,00		
3	OUTRAS DESPEAS CORRENTES				3.000,00			
	MATERIAL DE CONSUMO		3.3.90.30.00	1.000,00				
	OUTROS SERVIÇOS DE TERCEIROS - PESSOA FÍSICA		3.3.90.36.00	1.000,00				
	OUTROS SERVIÇOS DE TERCEIROS - PESSOA JURÍDICA		3.3.90.39.00	1.000,00				
APOIO A MANUTENCAO DA EMATER	20.606.0010.2119.0000						4.000,00	
3	DESPEAS CORREN'					4.000,00		
3	OUTRAS DESPEAS CORRENTES				4.000,00			
	CONTRIBUIÇÕES		3.3.50.41.00	1.000,00				
	MATERIAL DE CONSUMO		3.3.90.30.00	1.000,00				
	OUTROS SERVIÇOS DE TERCEIROS - PESSOA FÍSICA		3.3.90.36.00	1.000,00				
	OUTROS SERVIÇOS DE TERCEIROS - PESSOA JURÍDICA		3.3.90.39.00	1.000,00				
IMPLANTAÇÃO E MANUT. DE PROJ. COMUNITÁRIO. DE IRRIGAÇÃO	20.607.0010.2113.0000						3.000,00	

(Continua na página seguinte)

**LOA 2024**

**BREJO DO PIAUÍ - PI**



**MUNICÍPIO DE BREJO DO PIAUÍ**

AV. JOSE GOMES CHAVES, 81 - CNPJ: 01.612.567/0001-81

Orçamento Programa - Exercício de 2024

Page 30

**QUADRO AUXILIAR DE DETALHAMENTO DA DESPESA**

Lei: 260, Data: 20/12/2023

ORGÃO	02	PREFEITURA MUNICIPAL
UNIDADE	06	SEC. MUNIC. DE AGRICULTURA E ABASTECIMENTO
SUB UNIDADE	00	SEC. MUNIC. DE AGRICULTURA E ABASTECIMENTO

Aplicacao Programada	Proj/Ativ	Finalidade	Categoria	Detalhada	Total Grupo	Total Categ.	Total Func.
		F.R. - C.A.					
IMPLANTAÇÃO E MANUT. DE PROJ. COMUNITÁRIO. DE IRRIGAÇÃO	20.607.0010.2113.0000						3.000,00
3	DESPESAS CORREN'					3.000,00	
3	OUTRAS DESPESAS CORRENTES				3.000,00		
	MATERIAL DE CONSUMO		3.3.90.30.00	1.000,00			
	OUTROS SERVIÇOS DE TERCEIROS - PESSOA FÍSICA		3.3.90.36.00	1.000,00			
	OUTROS SERVIÇOS DE TERCEIROS - PESSOA JURÍDICA		3.3.90.39.00	1.000,00			
APOIO A PRODUÇÃO AGRÍCOLA	20.608.0008.2031.0000						50.148,10
3	DESPESAS CORREN'					50.148,10	
3	OUTRAS DESPESAS CORRENTES				50.148,10		
	MATERIAL DE CONSUMO		3.3.90.30.00	1.000,00			
	MATERIAL, BEM OU SERVIÇO PARA DISTRIBUIÇÃO GRATUITA		3.3.90.32.00	24.074,05			
	OUTROS SERVIÇOS DE TERCEIROS - PESSOA FÍSICA		3.3.90.36.00	1.000,00			
	OUTROS SERVIÇOS DE TERCEIROS - PESSOA JURÍDICA		3.3.90.39.00	24.074,05			
<b>TOTAL</b>							<b>476.148,10</b>

(Continua na página seguinte)

**LOA 2024****BREJO DO PIAUÍ - PI****MUNICÍPIO DE BREJO DO PIAUÍ**

AV. JOSE GOMES CHAVES, 81 - CNPJ:01.612.567/0001-81

Orçamento Programa - Exercício de 2024

Page 31

**QUADRO AUXILIAR DE DETALHAMENTO DA DESPESA**

Lei: 260, Data: 20/12/2023

ORGÃO	02	PREFEITURA MUNICIPAL						
UNIDADE	07	SEC.MUN.DE OBRAS, SERV.PÚBL. HABIT., URBANISMO E TRANSPORTE						
SUB UNIDADE	00	SEC.MUNIC.DE OBRAS SERV.PÚBL. HABIT., URBANISMO E TRANSPORTE						
Aplicacao Programada			Proj/Ativ	Finalidade	Categoria	Detalhada	TotalGrupo	Total Categ. Total Func.
				F.R. - C.A.				
ENCARGOS C/ DEPARTAMENTO DE TRANSPORTE			04.122.0010.2139.0000					8.000,00
3		DESPESAS CORREN'						8.000,00
1		PESSOAL E ENCARGOS SOCIAIS					6.000,00	
		CONTRATAÇÃO POR TEMPO DETERMINADO			3.1.90.04.00	1.000,00		
		VENCIMENTOS E VANTAGENS FIXAS - PESSOAL CIVIL			3.1.90.11.00	5.000,00		
3		OUTRAS DESPESAS CORRENTES					2.000,00	
		OUTROS SERVIÇOS DE TERCEIROS - PESSOA FÍSICA			3.3.90.36.00	1.000,00		
		OUTROS SERVIÇOS DE TERCEIROS - PESSOA JURÍDICA			3.3.90.39.00	1.000,00		
MANUTENÇÃO DOS SERVIÇOS DE ILUMINAÇÃO PÚBLICA			04.122.0011.2060.0000					191.500,00
3		DESPESAS CORREN'						191.500,00
3		OUTRAS DESPESAS CORRENTES					191.500,00	
		MATERIAL DE CONSUMO			3.3.90.30.00	60.000,00		
		MATERIAL DE CONSUMO			3.3.90.30.00	60.500,00		
		OUTROS SERVIÇOS DE TERCEIROS - PESSOA FÍSICA			3.3.90.36.00	5.000,00		
		OUTROS SERVIÇOS DE TERCEIROS - PESSOA FÍSICA			3.3.90.36.00	5.000,00		
		OUTROS SERVIÇOS DE TERCEIROS - PESSOA JURÍDICA			3.3.90.39.00	1.000,00		
		OUTROS SERVIÇOS DE TERCEIROS - PESSOA JURÍDICA			3.3.90.39.00	60.000,00		
MANUTENÇÃO E CONSERV. DE ESTRADAS VICINAIS E RODOVIAS			04.122.0011.2061.0000					47.500,00
3		DESPESAS CORREN'						47.500,00
1		PESSOAL E ENCARGOS SOCIAIS					2.000,00	
		CONTRATAÇÃO POR TEMPO DETERMINADO			3.1.90.04.00	1.000,00		
		VENCIMENTOS E VANTAGENS FIXAS - PESSOAL CIVIL			3.1.90.11.00	1.000,00		
3		OUTRAS DESPESAS CORRENTES					45.500,00	
		MATERIAL DE CONSUMO			3.3.90.30.00	1.000,00		
		MATERIAL DE CONSUMO			3.3.90.30.00	5.000,00		
		MATERIAL DE CONSUMO			3.3.90.30.00	9.000,00		
		OUTROS SERVIÇOS DE TERCEIROS - PESSOA FÍSICA			3.3.90.36.00	15.000,00		
		OUTROS SERVIÇOS DE TERCEIROS - PESSOA FÍSICA			3.3.90.36.00	1.500,00		
		OUTROS SERVIÇOS DE TERCEIROS - PESSOA JURÍDICA			3.3.90.39.00	10.000,00		
		OUTROS SERVIÇOS DE TERCEIROS - PESSOA JURÍDICA			3.3.90.39.00	4.000,00		
INDENIZAÇÕES E DESAPROPRIAÇÕES			04.451.0011.1092.0000					20.000,00
4		DESPESAS DE CAPIT						20.000,00
4		INVESTIMENTOS					10.000,00	
		AQUISIÇÃO DE IMÓVEIS			4.4.90.61.00	10.000,00		
5		INVERSÕES FINANCEIRAS					10.000,00	
		AQUISIÇÃO DE IMÓVEIS			4.5.90.61.00	10.000,00		
CONSTRUÇÃO DE PORTAL PÚBLICO			04.451.0011.1099.0000					11.000,00
4		DESPESAS DE CAPIT						11.000,00
4		INVESTIMENTOS					11.000,00	
		OBRAS E INSTALAÇÕES			4.4.90.51.00	1.000,00		
		OBRAS E INSTALAÇÕES			4.4.90.51.00	5.000,00		
		EQUIPAMENTOS E MATERIAL PERMANENTE			4.4.90.52.00	5.000,00		
IMPLANTACAO DE SEGURANCA E EDUCACAO DE			04.451.0011.1101.0000					10.000,00

(Continua na página seguinte)

**LOA 2024**

**BREJO DO PIAUÍ - PI**



**MUNICÍPIO DE BREJO DO PIAUI**

AV. JOSE GOMES CHAVES, 81 - CNPJ: 01.612.567/0001-81

Orçamento Programa - Exercício de 2024

Page 32

**QUADRO AUXILIAR DE DETALHAMENTO DA DESPESA**

Lei: 260, Data: 20/12/2023

ORGÃO	02	PREFEITURA MUNICIPAL
UNIDADE	07	SEC.MUN.DE OBRAS, SERV.PÚBL. HABIT., URBANISMO E TRANSPORTE
SUB UNIDADE	00	SEC.MUNIC.DE OBRAS SERV.PÚBL. HABIT., URBANISMO E TRANSPORTE

Aplicacao Programada	Proj/Ativ	Finalidade	Categoria	Detalhada	TotalGrupo	Total Categ.	Total Func.
		F.R. - C.A.					
<b>TRANSITO</b>							
4	DESPEAS DE CAPIT					10.000,00	
4	INVESTIMENTOS				10.000,00		
	OBRAS E INSTALAÇÕES		4.4.90.51.00	5.000,00			
	EQUIPAMENTOS E MATERIAL PERMANENTE		4.4.90.52.00	5.000,00			
<b>IMPLANTAÇÃO DO PLANO DIRETOR</b>							
3	DESPEAS CORREN	15.121.0013.2052.0000				3.000,00	3.000,00
3	OUTRAS DESPEAS CORRENTES				3.000,00		
	MATERIAL DE CONSUMO		3.3.90.30.00	1.000,00			
	OUTROS SERVIÇOS DE TERCEIROS - PESSOA FÍSICA		3.3.90.36.00	1.000,00			
	OUTROS SERVIÇOS DE TERCEIROS - PESSOA JURÍDICA		3.3.90.39.00	1.000,00			
<b>CONST.REFOR.RESTAURAR OBRAS PUBLICAS</b>							
4	DESPEAS DE CAPIT	15.122.0004.1111.0000				200.500,00	200.500,00
4	INVESTIMENTOS				200.500,00		
	OBRAS E INSTALAÇÕES		4.4.90.51.00	5.000,00			
	OBRAS E INSTALAÇÕES		4.4.90.51.00	5.000,00			
	OBRAS E INSTALAÇÕES		4.4.90.51.00	155.500,00			
	OBRAS E INSTALAÇÕES		4.4.90.51.00	5.000,00			
	OBRAS E INSTALAÇÕES		4.4.90.51.00	30.000,00			
<b>ADMINISTRAÇÃO E ENCARGOS DA SECRETARIA</b>							
3	DESPEAS CORREN	15.122.0004.2053.0000				2.239.500,00	2.239.500,00
1	PESSOAL E ENCARGOS SOCIAIS				128.000,00		
	CONTRATAÇÃO POR TEMPO DETERMINADO		3.1.90.04.00	80.000,00			
	VENCIMENTOS E VANTAGENS FIXAS - PESSOAL CIVIL		3.1.90.11.00	47.000,00			
	OUTRAS DESPEAS VARIÁVEIS - PESSOAL CIVIL		3.1.90.16.00	1.000,00			
3	OUTRAS DESPEAS CORRENTES				2.111.500,00		
	DIÁRIAS - CIVIL		3.3.90.14.00	5.000,00			
	MATERIAL DE CONSUMO		3.3.90.30.00	990.500,00			
	MATERIAL DE CONSUMO		3.3.90.30.00	30.000,00			
	MATERIAL DE CONSUMO		3.3.90.30.00	80.000,00			
	PASSAGENS E DESPEAS COM LOCOMOÇÃO		3.3.90.33.00	1.000,00			
	SERVIÇOS DE CONSULTORIA		3.3.90.35.00	120.000,00			
	OUTROS SERVIÇOS DE TERCEIROS - PESSOA FÍSICA		3.3.90.36.00	125.000,00			
	OUTROS SERVIÇOS DE TERCEIROS - PESSOA FÍSICA		3.3.90.36.00	15.000,00			
	OUTROS SERVIÇOS DE TERCEIROS - PESSOA JURÍDICA		3.3.90.39.00	680.000,00			
	OUTROS SERVIÇOS DE TERCEIROS - PESSOA JURÍDICA		3.3.90.39.00	30.000,00			
	OUTROS SERVIÇOS DE TERCEIROS - PESSOA JURÍDICA		3.3.90.39.00	30.000,00			
	INDENIZAÇÕES E RESTITUIÇÕES		3.3.90.93.00	5.000,00			
<b>AQUIS. DE EQUIP. E MATERIAL PERMANENTE P/ SEC. DE OBRAS</b>							
4	DESPEAS DE CAPIT	15.122.0011.1023.0000				35.000,00	35.000,00
4	INVESTIMENTOS				35.000,00		
	EQUIPAMENTOS E MATERIAL PERMANENTE		4.4.90.52.00	5.000,00			
	EQUIPAMENTOS E MATERIAL PERMANENTE		4.4.90.52.00	30.000,00			
<b>AQUISIÇÃO DE IMÓVEIS</b>							
		15.451.0011.1007.0000					10.000,00

(Continua na página seguinte)

**A INFORMAÇÃO IMPRESSA OFICIAL E LEGAL DOS ATOS DAS ADMINISTRAÇÃO MUNICIPAIS**

**www.diariooficialdasprefeituras.org**

**LOA 2024****BREJO DO PIAUÍ - PI****MUNICÍPIO DE BREJO DO PIAUI**

AV. JOSE GOMES CHAVES, 81 - CNPJ:01.612.567/0001-81

Orçamento Programa - Exercício de 2024

Page 33

**QUADRO AUXILIAR DE DETALHAMENTO DA DESPESA**

Lei: 260, Data: 20/12/2023

ORGÃO	02	PREFEITURA MUNICIPAL						
UNIDADE	07	SEC.MUN.DE OBRAS, SERV.PÚBL. HABIT., URBANISMO E TRANSPORTE						
SUB UNIDADE	00	SEC.MUNIC.DE OBRAS SERV.PÚBL. HABIT., URBANISMO E TRANSPORTE						
Aplicacao Programada	Proj/Ativ	Finalidade	Categoria	Detalhada	TotalGrupo	Total Categ.	Total Func.	
		F.R. - C.A.						
AQUISIÇÃO DE IMÓVEIS		15.451.0011.1007.0000					10.000,00	
4	DESPEAS DE CAPIT					10.000,00		
4	INVESTIMENTOS				5.000,00			
	AQUISIÇÃO DE IMÓVEIS		4.4.90.61.00	5.000,00				
	5	INVERSÕES FINANCEIRAS				5.000,00		
	AQUISIÇÃO DE IMÓVEIS		4.5.90.61.00	5.000,00				
CONST. E RECUPERAÇÃO DE CALÇAMENTOS		15.451.0011.1020.0000				95.000,00	95.000,00	95.000,00
4	DESPEAS DE CAPIT					95.000,00		
4	INVESTIMENTOS				95.000,00			
	OBRAS E INSTALAÇÕES		4.4.90.51.00	5.000,00				
	OBRAS E INSTALAÇÕES		4.4.90.51.00	80.000,00				
	OBRAS E INSTALAÇÕES		4.4.90.51.00	10.000,00				
PAVIMENTAÇÃO DE VIAS PÚBLICAS		15.451.0011.1021.0000				203.500,00	203.500,00	203.500,00
4	DESPEAS DE CAPIT					203.500,00		
4	INVESTIMENTOS				203.500,00			
	OBRAS E INSTALAÇÕES		4.4.90.51.00	63.000,00				
	OBRAS E INSTALAÇÕES		4.4.90.51.00	20.000,00				
	OBRAS E INSTALAÇÕES		4.4.90.51.00	100.000,00				
	OBRAS E INSTALAÇÕES		4.4.90.51.00	20.500,00				
ABERTURA DE RUAS E AVENIDAS		15.451.0011.1024.0000				35.000,00	35.000,00	35.000,00
4	DESPEAS DE CAPIT					35.000,00		
4	INVESTIMENTOS				35.000,00			
	OBRAS E INSTALAÇÕES		4.4.90.51.00	5.000,00				
	OBRAS E INSTALAÇÕES		4.4.90.51.00	10.000,00				
	OBRAS E INSTALAÇÕES		4.4.90.51.00	20.000,00				
IMPLANT., AMPL. E EQUIP. ELETRIFICAÇÃO URBANA/RURAL		15.451.0011.1031.0000				32.000,00	32.000,00	32.000,00
4	DESPEAS DE CAPIT					32.000,00		
4	INVESTIMENTOS				32.000,00			
	OBRAS E INSTALAÇÕES		4.4.90.51.00	1.000,00				
	OBRAS E INSTALAÇÕES		4.4.90.51.00	20.000,00				
	OBRAS E INSTALAÇÕES		4.4.90.51.00	10.000,00				
	EQUIPAMENTOS E MATERIAL PERMANENTE		4.4.90.52.00	1.000,00				
CONSTRUÇÃO E RESTAURAÇÃO DE ESTRADAS VICINAIS		15.451.0011.1032.0000				75.000,00	75.000,00	75.000,00
4	DESPEAS DE CAPIT					75.000,00		
4	INVESTIMENTOS				75.000,00			
	OBRAS E INSTALAÇÕES		4.4.90.51.00	5.000,00				
	OBRAS E INSTALAÇÕES		4.4.90.51.00	70.000,00				
CONST., REST., AMPLIAR E EQUIPAR TERMINAL RODOVIÁRIO		15.451.0011.1073.0000				15.000,00	15.000,00	15.000,00
4	DESPEAS DE CAPIT					15.000,00		

(Continua na página seguinte)



**LOA 2024**

**BREJO DO PIAUÍ - PI**



**MUNICÍPIO DE BREJO DO PIAUI**

AV. JOSE GOMES CHAVES, 81 - CNPJ: 01.612.567/0001-81

Orçamento Programa - Exercício de 2024

Page 34

**QUADRO AUXILIAR DE DETALHAMENTO DA DESPESA**

Lei: 260, Data: 20/12/2023

ORGÃO	02	PREFEITURA MUNICIPAL						
UNIDADE	07	SEC.MUN.DE OBRAS, SERV.PÚBL. HABIT., URBANISMO E TRANSPORTE						
SUB UNIDADE	00	SEC.MUNIC.DE OBRAS SERV.PÚBL. HABIT., URBANISMO E TRANSPORTE						
Aplicacao Programada	Proj/Ativ	Finalidade	Categoria	Detalhada	TotalGrupo	Total Categ.	Total Func.	
		F.R. - C.A.						
CONST., REST., AMPLIAR E EQUIPAR TERMINAL RODOVIÁRIO	15.451.0011.1073.0000						15.000,00	
4	4	DESPESAS DE CAPIT INVESTIMENTOS			15.000,00			
		OBRAS E INSTALAÇÕES	4.4.90.51.00	10.000,00				
		EQUIPAMENTOS E MATERIAL PERMANENTE	4.4.90.52.00	5.000,00				
CONST.RECUP. E REST DE ESTRADAS, BUEIROS E PASSAGEM MOLHADA	15.451.0011.1077.0000						130.400,00	
4	4	DESPESAS DE CAPIT INVESTIMENTOS			130.400,00			
		OBRAS E INSTALAÇÕES	4.4.90.51.00	1.000,00				
		OBRAS E INSTALAÇÕES	4.4.90.51.00	5.000,00				
		OBRAS E INSTALAÇÕES	4.4.90.51.00	100.000,00				
		OBRAS E INSTALAÇÕES	4.4.90.51.00	24.400,00				
AQUISICAO DE PATROL	15.451.0011.1094.0000						20.000,00	
4	4	DESPESAS DE CAPIT INVESTIMENTOS			20.000,00			
		EQUIPAMENTOS E MATERIAL PERMANENTE	4.4.90.52.00	20.000,00				
AQUISICAO DE TRATORES E/OU IMPLEMENTOS AGRICOLAS	15.451.0011.1095.0000						21.000,00	
4	4	DESPESAS DE CAPIT INVESTIMENTOS			21.000,00			
		EQUIPAMENTOS E MATERIAL PERMANENTE	4.4.90.52.00	1.000,00				
		EQUIPAMENTOS E MATERIAL PERMANENTE	4.4.90.52.00	20.000,00				
URBANIZAÇÃO PÚBLICA DE RUAS E AVENIDAS	15.451.0011.1098.0000						42.000,00	
4	4	DESPESAS DE CAPIT INVESTIMENTOS			42.000,00			
		OBRAS E INSTALAÇÕES	4.4.90.51.00	1.000,00				
		OBRAS E INSTALAÇÕES	4.4.90.51.00	30.000,00				
		EQUIPAMENTOS E MATERIAL PERMANENTE	4.4.90.52.00	1.000,00				
		EQUIPAMENTOS E MATERIAL PERMANENTE	4.4.90.52.00	10.000,00				
CONTRUCAO E RECUPERACAO DE PONTE	15.451.0011.1100.0000						11.000,00	
4	4	DESPESAS DE CAPIT INVESTIMENTOS			11.000,00			
		OBRAS E INSTALAÇÕES	4.4.90.51.00	1.000,00				
		OBRAS E INSTALAÇÕES	4.4.90.51.00	10.000,00				
IMPLANTAÇÃO DE SISTEMA DE ENERGIA SOLAR FOTOVOLTAICA	15.451.0011.1120.0000						20.000,00	
4	4	DESPESAS DE CAPIT INVESTIMENTOS			20.000,00			
		OBRAS E INSTALAÇÕES	4.4.90.51.00	20.000,00				
IMPLANTAÇÃO DE ILUMINAÇÃO PÚBLICA	15.451.0011.1121.0000						20.000,00	
4		DESPESAS DE CAPIT					20.000,00	

(Continua na página seguinte)

**LOA 2024****BREJO DO PIAUÍ - PI****MUNICÍPIO DE BREJO DO PIAUI**

AV. JOSE GOMES CHAVES, 81 - CNPJ:01.612.567/0001-81

Orçamento Programa - Exercício de 2024

Page 35

**QUADRO AUXILIAR DE DETALHAMENTO DA DESPESA**

Lei: 260, Data: 20/12/2023

ORGÃO	02	PREFEITURA MUNICIPAL						
UNIDADE	07	SEC.MUN.DE OBRAS, SERV.PÚBL. HABIT., URBANISMO E TRANSPORTE						
SUB UNIDADE	00	SEC.MUNIC.DE OBRAS SERV.PÚBL. HABIT., URBANISMO E TRANSPORTE						
Aplicacao Programada	Proj/Ativ	Finalidade	Categoria	Detalhada	TotalGrupo	Total Categ.	Total Func.	
		F.R. - C.A.						
IMPLANTAÇÃO DE ILUMINAÇÃO PÚBLICA	15.451.0011.1121.0000						20.000,00	
4	DESPEAS DE CAPIT					20.000,00		
4	INVESTIMENTOS				20.000,00			
	OBRAS E INSTALAÇÕES		4.4.90.51.00	20.000,00				
URBANIZAÇÃO DE VIAS E OUTROS LOGRAD. PÚBLICOS	15.451.0011.2054.0000						7.000,00	
3	DESPEAS CORREN					7.000,00		
3	OUTRAS DESPEAS CORRENTES				7.000,00			
	MATERIAL DE CONSUMO		3.3.90.30.00	1.000,00				
	OUTROS SERVIÇOS DE TERCEIROS - PESSOA FÍSICA		3.3.90.36.00	5.000,00				
	OUTROS SERVIÇOS DE TERCEIROS - PESSOA JURÍDICA		3.3.90.39.00	1.000,00				
AQUISIÇÃO DE EQUIPAMENTOS PARA LIMPEZA PÚBLICA	15.452.0006.1025.0000						25.000,00	
4	DESPEAS DE CAPIT					25.000,00		
4	INVESTIMENTOS				25.000,00			
	EQUIPAMENTOS E MATERIAL PERMANENTE		4.4.90.52.00	5.000,00				
	EQUIPAMENTOS E MATERIAL PERMANENTE		4.4.90.52.00	10.000,00				
	EQUIPAMENTOS E MATERIAL PERMANENTE		4.4.90.52.00	10.000,00				
CONST. REST. DE PRACAS, PARQUES, JARDINS E OUTROS LOG.PUBLI	15.452.0011.1026.0000						175.000,00	
4	DESPEAS DE CAPIT					175.000,00		
4	INVESTIMENTOS				175.000,00			
	OBRAS E INSTALAÇÕES		4.4.90.51.00	5.000,00				
	OBRAS E INSTALAÇÕES		4.4.90.51.00	50.000,00				
	OBRAS E INSTALAÇÕES		4.4.90.51.00	20.000,00				
	OBRAS E INSTALAÇÕES		4.4.90.51.00	100.000,00				
CONST.,INST., REST. E EQUIPAR LAVANDERIA PÚBLICA	15.452.0011.1028.0000						21.000,00	
4	DESPEAS DE CAPIT					21.000,00		
4	INVESTIMENTOS				21.000,00			
	OBRAS E INSTALAÇÕES		4.4.90.51.00	3.000,00				
	OBRAS E INSTALAÇÕES		4.4.90.51.00	10.000,00				
	OBRAS E INSTALAÇÕES		4.4.90.51.00	5.000,00				
	EQUIPAMENTOS E MATERIAL PERMANENTE		4.4.90.52.00	3.000,00				
CONSTRUÇÃO E REFORMA DE CEMITÉ- RIO PÚBLICO	15.452.0011.1089.0000						63.148,10	
3	DESPEAS CORREN					10.000,00		
3	OUTRAS DESPEAS CORRENTES				10.000,00			
	OUTROS SERVIÇOS DE TERCEIROS - PESSOA JURÍDICA		3.3.90.39.00	10.000,00				
4	DESPEAS DE CAPIT					53.148,10		
4	INVESTIMENTOS				53.148,10			
	OBRAS E INSTALAÇÕES		4.4.90.51.00	48.148,10				
	OBRAS E INSTALAÇÕES		4.4.90.51.00	5.000,00				
MANUTENÇÃO DOS SERVIÇOS DE LIMPEZA PÚBLICA	15.452.0011.2056.0000						32.000,00	
3	DESPEAS CORREN					32.000,00		

(Continua na página seguinte)

**LOA 2024**

**BREJO DO PIAUÍ - PI**



**MUNICÍPIO DE BREJO DO PIAUI**

AV. JOSE GOMES CHAVES, 81 - CNPJ: 01.612.567/0001-81

Orçamento Programa - Exercício de 2024

Page 36

**QUADRO AUXILIAR DE DETALHAMENTO DA DESPESA**

Lei: 260, Data: 20/12/2023

ORGÃO	02	PREFEITURA MUNICIPAL
UNIDADE	07	SEC. MUN. DE OBRAS, SERV. PÚBL. HABIT., URBANISMO E TRANSPORTE
SUB UNIDADE	00	SEC. MUNIC. DE OBRAS SERV. PÚBL. HABIT., URBANISMO E TRANSPORTE

Aplicação Programada	Proj/Ativ	Finalidade	Categoria	Detalhada	Total Grupo	Total Categ.	Total Func.
		F.R. - C.A.					
MANUTENÇÃO DOS SERVIÇOS DE LIMPEZA PÚBLICA	15.452.0011.2056.0000						32.000,00
3	DESPESAS CORREN'					32.000,00	
1	PESSOAL E ENCARGOS SOCIAIS				2.000,00		
	CONTRATAÇÃO POR TEMPO DETERMINADO		3.1.90.04.00	2.000,00			
3	OUTRAS DESPESAS CORRENTES					30.000,00	
	MATERIAL DE CONSUMO		3.3.90.30.00	10.000,00			
	OUTROS SERVIÇOS DE TERCEIROS - PESSOA FÍSICA		3.3.90.36.00	10.000,00			
	OUTROS SERVIÇOS DE TERCEIROS - PESSOA JURÍDICA		3.3.90.39.00	10.000,00			
MANUTENÇÃO DE CEMIT- RIOS E SERVIÇOS FUNERÁRIOS	15.452.0011.2057.0000						20.000,00
3	DESPESAS CORREN'					20.000,00	
3	OUTRAS DESPESAS CORRENTES					20.000,00	
	MATERIAL DE CONSUMO		3.3.90.30.00	5.000,00			
	OUTROS SERVIÇOS DE TERCEIROS - PESSOA FÍSICA		3.3.90.36.00	10.000,00			
	OUTROS SERVIÇOS DE TERCEIROS - PESSOA JURÍDICA		3.3.90.39.00	5.000,00			
MANUT. CONSERV. PRAÇAS, PARQUES, JARDINS E OUTROS LOG. PÚBLICOS	15.452.0011.2058.0000						9.000,00
3	DESPESAS CORREN'					9.000,00	
3	OUTRAS DESPESAS CORRENTES					9.000,00	
	MATERIAL DE CONSUMO		3.3.90.30.00	3.000,00			
	OUTROS SERVIÇOS DE TERCEIROS - PESSOA FÍSICA		3.3.90.36.00	3.000,00			
	OUTROS SERVIÇOS DE TERCEIROS - PESSOA JURÍDICA		3.3.90.39.00	3.000,00			
MANUT. DE CASAS POPULARES E MELHORIA HABITACIONAL	16.122.0007.2069.0000						3.000,00
3	DESPESAS CORREN'					3.000,00	
3	OUTRAS DESPESAS CORRENTES					3.000,00	
	MATERIAL DE CONSUMO		3.3.90.30.00	1.000,00			
	OUTROS SERVIÇOS DE TERCEIROS - PESSOA FÍSICA		3.3.90.36.00	1.000,00			
	OUTROS SERVIÇOS DE TERCEIROS - PESSOA JURÍDICA		3.3.90.39.00	1.000,00			
CONST. REST. E EQ. CASAS POPULARES E MELHORIA HABITACIONAL RURAL	16.481.0007.1103.0000						45.000,00
4	DESPESAS DE CAPIT					45.000,00	
4	INVESTIMENTOS					45.000,00	
	OBRAS E INSTALAÇÕES		4.4.90.51.00	5.000,00			
	OBRAS E INSTALAÇÕES		4.4.90.51.00	30.000,00			
	EQUIPAMENTOS E MATERIAL PERMANENTE		4.4.90.52.00	10.000,00			
CONST. REST. EQUIP. CASAS POPULARES E MELHORIA HABITACIONAL	16.482.0007.1027.0000						46.000,00
4	DESPESAS DE CAPIT					46.000,00	
4	INVESTIMENTOS					46.000,00	
	OBRAS E INSTALAÇÕES		4.4.90.51.00	1.000,00			
	OBRAS E INSTALAÇÕES		4.4.90.51.00	40.000,00			
	EQUIPAMENTOS E MATERIAL PERMANENTE		4.4.90.52.00	5.000,00			

(Continua na página seguinte)

## LOA 2024

## BREJO DO PIAUÍ - PI



## MUNICÍPIO DE BREJO DO PIAUÍ

AV. JOSE GOMES CHAVES, 81 - CNPJ: 01.612.567/0001-81

Orçamento Programa - Exercício de 2024

## QUADRO AUXILIAR DE DETALHAMENTO DA DESPESA

Page 37

Lei: 260, Data: 20/12/2023

ORGÃO	02	PREFEITURA MUNICIPAL
UNIDADE	07	SEC. MUN. DE OBRAS, SERV. PÚBL. HABIT., URBANISMO E TRANSPORTE
SUB UNIDADE	00	SEC. MUNIC. DE OBRAS SERV. PÚBL. HABIT., URBANISMO E TRANSPORTE

Aplicação Programada	Proj/Ativ	Finalidade	Categoria	Detalhada	Total Grupo	Total Categ.	Total Func.
		F.R. - C.A.					
TOTAL						3.942.048,10	



## MUNICÍPIO DE BREJO DO PIAUÍ

AV. JOSE GOMES CHAVES, 81 - CNPJ: 01.612.567/0001-81

Orçamento Programa - Exercício de 2024

## QUADRO AUXILIAR DE DETALHAMENTO DA DESPESA

Page 38

Lei: 260, Data: 20/12/2023

ORGÃO	02	PREFEITURA MUNICIPAL
UNIDADE	08	SEC. MUNIC. DE CULTURA, COMUNIC., ESPORTE, LAZER E TURISMO
SUB UNIDADE	00	SEC. MUNIC. DE CULTURA, COMUNIC., ESPORTE, LAZER E TURISMO

Aplicação Programada	Proj/Ativ	Finalidade	Categoria	Detalhada	Total Grupo	Total Categ.	Total Func.
		F.R. - C.A.					
MANUT. E ENCARGOS DA SEC. DE CULTURA, COMUNIC., ESPORTE, LAZER E TURISMO	04.122.0004.2158.0000						55.000,00
3	DESPESAS CORREN					55.000,00	
1	PESSOAL E ENCARGOS SOCIAIS				53.000,00		
	VENCIMENTOS E VANTAGENS FIXAS - PESSOAL CIVIL		3.1.90.11.00	53.000,00			
3	OUTRAS DESPESAS CORRENTES				2.000,00		
	MATERIAL DE CONSUMO		3.3.90.30.00	1.000,00			
	OUTROS SERVIÇOS DE TERCEIROS - PESSOA JURÍDICA		3.3.90.39.00	1.000,00			
ENCARGOS C/DEPART. DE COMUNIC. E RELAÇÕES PÚBLICAS	13.122.0004.2142.0000						1.000,00
3	DESPESAS CORREN					1.000,00	
1	PESSOAL E ENCARGOS SOCIAIS				1.000,00		
	CONTRATAÇÃO POR TEMPO DETERMINADO		3.1.90.04.00	1.000,00			
ENCARGOS COM DEPARTAMENTO DE LAZER E TURISMO	13.122.0008.2141.0000						5.000,00
3	DESPESAS CORREN					5.000,00	
1	PESSOAL E ENCARGOS SOCIAIS				3.000,00		
	CONTRATAÇÃO POR TEMPO DETERMINADO		3.1.90.04.00	2.000,00			
	VENCIMENTOS E VANTAGENS FIXAS - PESSOAL CIVIL		3.1.90.11.00	1.000,00			
3	OUTRAS DESPESAS CORRENTES				2.000,00		
	OUTROS SERVIÇOS DE TERCEIROS - PESSOA FÍSICA		3.3.90.36.00	1.000,00			
	OUTROS SERVIÇOS DE TERCEIROS - PESSOA JURÍDICA		3.3.90.39.00	1.000,00			
AQUISIÇÃO DE VEÍCULOS	13.122.0012.1110.0000						2.000,00
4	DESPESAS DE CAPIT					2.000,00	
4	INVESTIMENTOS				2.000,00		
	EQUIPAMENTOS E MATERIAL PERMANENTE		4.4.90.52.00	2.000,00			
CONST. REST. AMPLIAR E EQUIPAR CENTRO DE ARTESANATO	13.391.0012.1075.0000						4.000,00
4	DESPESAS DE CAPIT					4.000,00	
4	INVESTIMENTOS				4.000,00		
	OBRAS E INSTALAÇÕES		4.4.90.51.00	2.000,00			
	EQUIPAMENTOS E MATERIAL PERMANENTE		4.4.90.52.00	2.000,00			
CONSTRUÇÃO E RESTAURAÇÃO DA BIBLIOTECA PÚBLICA	13.392.0012.1043.0000						8.000,00
4	DESPESAS DE CAPIT					8.000,00	
4	INVESTIMENTOS				8.000,00		
	OBRAS E INSTALAÇÕES		4.4.90.51.00	5.000,00			
	OBRAS E INSTALAÇÕES		4.4.90.51.00	3.000,00			
AQUISIÇÃO DE ACERVO PARA BIBLIOTECA PÚBLICA	13.392.0012.1044.0000						15.000,00
4	DESPESAS DE CAPIT					15.000,00	
4	INVESTIMENTOS				15.000,00		
	EQUIPAMENTOS E MATERIAL PERMANENTE		4.4.90.52.00	5.000,00			
	EQUIPAMENTOS E MATERIAL PERMANENTE		4.4.90.52.00	10.000,00			

(Continua na página seguinte)

**LOA 2024**

**BREJO DO PIAUÍ - PI**



**MUNICÍPIO DE BREJO DO PIAUI**

AV. JOSE GOMES CHAVES, 81 - CNPJ: 01.612.567/0001-81

Orçamento Programa - Exercício de 2024

Page 39

**QUADRO AUXILIAR DE DETALHAMENTO DA DESPESA**

Lei: 260, Data: 20/12/2023

ORGÃO	02	PREFEITURA MUNICIPAL
UNIDADE	08	SEC. MUNIC. DE CULTURA, COMUNIC., ESPORTE, LAZER E TURISMO
SUB UNIDADE	00	SEC. MUNIC. DE CULTURA, COMUNIC., ESPORTE, LAZER E TURISMO

Aplicacao Programada	Proj/Ativ	Finalidade	Categoria	Detalhada	TotalGrupo	Total Categ.	Total Func.
		F.R. - C.A.					
AQUISIÇÃO DE ACERVO PARA BIBLIOTECA PÚBLICA	13.392.0012.1044.0000						15.000,00
IMPLANTACAO DO PROGRAMA PROINFO/TELECENTRO	13.392.0012.1097.0000						10.000,00
4 DESPESAS DE CAPIT						10.000,00	
4 INVESTIMENTOS					10.000,00		
OBRAS E INSTALAÇÕES			4.4.90.51.00	5.000,00			
EQUIPAMENTOS E MATERIAL PERMANENTE			4.4.90.52.00	5.000,00			
MANUTENÇÃO DO DEPARTAMENTO DE CULTURA	13.392.0012.2084.0000						63.000,00
3 DESPESAS CORREN'						63.000,00	
1 PESSOAL E ENCARGOS SOCIAIS					3.000,00		
CONTRATAÇÃO POR TEMPO DETERMINADO			3.1.90.04.00	1.000,00			
VENCIMENTOS E VANTAGENS FIXAS - PESSOAL CIVIL			3.1.90.11.00	1.000,00			
OBRIGAÇÕES PATRONAIS			3.1.90.13.00	1.000,00			
3 OUTRAS DESPESAS CORRENTES					60.000,00		
DIÁRIAS - CIVIL			3.3.90.14.00	5.000,00			
MATERIAL DE CONSUMO			3.3.90.30.00	10.000,00			
PREMIAÇÕES CULTURAIS, ARTÍSTICAS, CIENTÍFICAS, DESPORT			3.3.90.31.00	1.000,00			
PASSAGENS E DESPESAS COM LOCOMOÇÃO			3.3.90.33.00	1.000,00			
OUTROS SERVIÇOS DE TERCEIROS - PESSOA FÍSICA			3.3.90.36.00	22.000,00			
OUTROS SERVIÇOS DE TERCEIROS - PESSOA JURÍDICA			3.3.90.39.00	20.000,00			
OBRIGAÇÕES TRIBUTÁRIAS E CONTRIBUTIVAS			3.3.90.47.00	1.000,00			
APOIO AS ATIVIDADES CULTURAIS DO MUNICÍPIO	13.392.0012.2085.0000						245.400,00
3 DESPESAS CORREN'						245.400,00	
3 OUTRAS DESPESAS CORRENTES					245.400,00		
MATERIAL DE CONSUMO			3.3.90.30.00	5.000,00			
PREMIAÇÕES CULTURAIS, ARTÍSTICAS, CIENTÍFICAS, DESPORT			3.3.90.31.00	5.000,00			
PREMIAÇÕES CULTURAIS, ARTÍSTICAS, CIENTÍFICAS, DESPORT			3.3.90.31.00	10.200,00			
MATERIAL, BEM OU SERVIÇO PARA DISTRIBUIÇÃO GRATUITA			3.3.90.32.00	24.074,05			
OUTROS SERVIÇOS DE TERCEIROS - PESSOA FÍSICA			3.3.90.36.00	20.000,00			
OUTROS SERVIÇOS DE TERCEIROS - PESSOA FÍSICA			3.3.90.36.00	5.000,00			
OUTROS SERVIÇOS DE TERCEIROS - PESSOA JURÍDICA			3.3.90.39.00	165.925,95			
OUTROS SERVIÇOS DE TERCEIROS - PESSOA JURÍDICA			3.3.90.39.00	5.000,00			
OUTROS SERVIÇOS DE TERCEIROS - PESSOA JURÍDICA			3.3.90.39.00	5.200,00			
MANUTENÇAAO DO PROGRAMA PROINFRO/TELECENTRO	13.392.0012.2131.0000						3.000,00
3 DESPESAS CORREN'						3.000,00	
3 OUTRAS DESPESAS CORRENTES					3.000,00		
MATERIAL DE CONSUMO			3.3.90.30.00	1.000,00			
OUTROS SERVIÇOS DE TERCEIROS - PESSOA FÍSICA			3.3.90.36.00	1.000,00			
OUTROS SERVIÇOS DE TERCEIROS - PESSOA JURÍDICA			3.3.90.39.00	1.000,00			
PROMOÇÃO DO DIA DO EVANGELICO, FESTEJO DO PADROEIRO MUN. E JUNINAS	13.392.0012.2167.0000						24.074,05
3 DESPESAS CORREN'						24.074,05	

(Continua na página seguinte)

## LOA 2024

## BREJO DO PIAUÍ - PI



## MUNICÍPIO DE BREJO DO PIAUI

AV. JOSE GOMES CHAVES, 81 - CNPJ:01.612.567/0001-81

Orçamento Programa - Exercício de 2024

Page 40

## QUADRO AUXILIAR DE DETALHAMENTO DA DESPESA

Lei: 260, Data: 20/12/2023

ORGÃO	02	PREFEITURA MUNICIPAL						
UNIDADE	08	SEC. MUNIC. DE CULTURA, COMUNIC., ESPORTE, LAZER E TURISMO						
SUB UNIDADE	00	SEC. MUNIC. DE CULTURA, COMUNIC., ESPORTE, LAZER E TURISMO						
Aplicacao Programada	Proj/Ativ	Finalidade	Categoria	Detalhada	TotalGrupo	Total Categ.	Total Func.	
		F.R. - C.A.						
PROMOÇÃO DO DIA DO EVANGELICO, FESTEJO DO PADROEIRO MUN. E JUNINAS	13.392.0012.2167.0000						24.074,05	
3 DESPESAS CORREN'						24.074,05		
3 OUTRAS DESPESAS CORRENTES					24.074,05			
MATERIAL, BEM OU SERVIÇO PARA DISTRIBUIÇÃO GRATUITA			3.3.90.32.00	8.024,68				
OUTROS SERVIÇOS DE TERCEIROS - PESSOA FÍSICA			3.3.90.36.00	8.024,68				
OUTROS SERVIÇOS DE TERCEIROS - PESSOA JURÍDICA			3.3.90.39.00	8.024,69				
IMPL. SISTEMA DE INFRA ESTRUT. TURISTICA NO MUNICIPIO	13.695.0008.1074.0000						15.000,00	
4 DESPESAS DE CAPIT						15.000,00		
4 INVESTIMENTOS					15.000,00			
OBRAS E INSTALAÇÕES			4.4.90.51.00	10.000,00				
EQUIPAMENTOS E MATERIAL PERMANENTE			4.4.90.52.00	5.000,00				
CONSTRUIR E RECUPERAR CAMPO DE FUTEBOL	27.812.0006.1045.0000						20.000,00	
4 DESPESAS DE CAPIT						20.000,00		
4 INVESTIMENTOS					20.000,00			
OBRAS E INSTALAÇÕES			4.4.90.51.00	20.000,00				
CONSTRUÇÃO, REFORMA E AMPLIAÇÃO DO ESTÁDIO MUNICIPAL	27.813.0006.1049.0000						80.000,00	
4 DESPESAS DE CAPIT						80.000,00		
4 INVESTIMENTOS					80.000,00			
OBRAS E INSTALAÇÕES			4.4.90.51.00	70.000,00				
EQUIPAMENTOS E MATERIAL PERMANENTE			4.4.90.52.00	10.000,00				
CONSTRUIR / RECUPERAR QUADRAS E GINÁSIOS DE ESPORTES	27.813.0006.1085.0000						75.000,00	
4 DESPESAS DE CAPIT						75.000,00		
4 INVESTIMENTOS					75.000,00			
OBRAS E INSTALAÇÕES			4.4.90.51.00	5.000,00				
OBRAS E INSTALAÇÕES			4.4.90.51.00	70.000,00				
CONSTRUIR E EQUIPAR ACADEMIA AO AR LIVRE	27.813.0006.1096.0000						20.000,00	
4 DESPESAS DE CAPIT						20.000,00		
4 INVESTIMENTOS					20.000,00			
OBRAS E INSTALAÇÕES			4.4.90.51.00	10.000,00				
EQUIPAMENTOS E MATERIAL PERMANENTE			4.4.90.52.00	10.000,00				
APOIO AO DESPORTO AMADOR	27.813.0006.2086.0000						27.074,05	
3 DESPESAS CORREN'						27.074,05		
3 OUTRAS DESPESAS CORRENTES					27.074,05			
MATERIAL DE CONSUMO			3.3.90.30.00	6.018,51				
PREMIAÇÕES CULTURAIS, ARTÍSTICAS, CIENTÍFICAS, DESPORT			3.3.90.31.00	6.018,52				
MATERIAL, BEM OU SERVIÇO PARA DISTRIBUIÇÃO GRATUITA			3.3.90.32.00	1.000,00				
PASSAGENS E DESPESAS COM LOCOMOÇÃO			3.3.90.33.00	1.000,00				
OUTROS SERVIÇOS DE TERCEIROS - PESSOA FÍSICA			3.3.90.36.00	6.018,51				
OUTROS SERVIÇOS DE TERCEIROS - PESSOA JURÍDICA			3.3.90.39.00	6.018,51				
CONTRIBUIÇÕES			3.3.90.41.00	1.000,00				

(Continua na página seguinte)

**LOA 2024**

**BREJO DO PIAUÍ - PI**



**MUNICÍPIO DE BREJO DO PIAUÍ**  
AV. JOSE GOMES CHAVES, 81 - CNPJ: 01.612.567/0001-81

Orçamento Programa - Exercício de 2024

Page 41

**QUADRO AUXILIAR DE DETALHAMENTO DA DESPESA**

Lei: 260, Data: 20/12/2023

ORGÃO	02	PREFEITURA MUNICIPAL
UNIDADE	08	SEC. MUNIC. DE CULTURA, COMUNIC., ESPORTE, LAZER E TURISMO
SUB UNIDADE	00	SEC. MUNIC. DE CULTURA, COMUNIC., ESPORTE, LAZER E TURISMO

Aplicação Programada	Proj/Ativ	Finalidade	Categoria	Detalhada	Total Grupo	Total Categ.	Total Func.
		F.R. - C.A.					
APOIO AO DESPORTO AMADOR	27.813.0006.2086.0000						27.074,05
ENCARGOS COM O DEPARTAMENTO DE ESPORTE	27.813.0006.2087.0000						49.000,00
3 DESPESAS CORREN						49.000,00	49.000,00
1 PESSOAL E ENCARGOS SOCIAIS					2.000,00		
CONTRATAÇÃO POR TEMPO DETERMINADO			3.1.90.04.00	1.000,00			
VENCIMENTOS E VANTAGENS FIXAS - PESSOAL CIVIL			3.1.90.11.00	1.000,00			
3 OUTRAS DESPESAS CORRENTES					47.000,00		
MATERIAL DE CONSUMO			3.3.90.30.00	5.000,00			
PREMIAÇÕES CULTURAIS, ARTÍSTICAS, CIENTÍFICAS, DESPORT			3.3.90.31.00	5.000,00			
MATERIAL, BEM OU SERVIÇO PARA DISTRIBUIÇÃO GRATUITA			3.3.90.32.00	5.000,00			
PASSAGENS E DESPESAS COM LOCOMOÇÃO			3.3.90.33.00	1.000,00			
OUTROS SERVIÇOS DE TERCEIROS - PESSOA FÍSICA			3.3.90.36.00	25.000,00			
OUTROS SERVIÇOS DE TERCEIROS - PESSOA JURÍDICA			3.3.90.39.00	5.000,00			
CONTRIBUIÇÕES			3.3.90.41.00	1.000,00			
<b>TOTAL</b>							<b>721.548,10</b>



**MUNICÍPIO DE BREJO DO PIAUÍ**  
AV. JOSE GOMES CHAVES, 81 - CNPJ: 01.612.567/0001-81

Orçamento Programa - Exercício de 2024

Page 42

**QUADRO AUXILIAR DE DETALHAMENTO DA DESPESA**

Lei: 260, Data: 20/12/2023

ORGÃO	02	PREFEITURA MUNICIPAL
UNIDADE	09	SECRETARIA MUNIC. DE ASSIST. SOCIAL E CIDADANIA
SUB UNIDADE	00	SECRETARIA MUNICIPAL DE ASSISTÊNCIA SOCIAL E CIDADANIA

Aplicação Programada	Proj/Ativ	Finalidade	Categoria	Detalhada	Total Grupo	Total Categ.	Total Func.
		F.R. - C.A.					
AQUISIÇÃO DE VEÍCULO	08.244.0004.1082.0000						3.000,00
4 DESPESAS DE CAPIT						3.000,00	3.000,00
4 INVESTIMENTOS					3.000,00		
EQUIPAMENTOS E MATERIAL PERMANENTE			4.4.90.52.00	3.000,00			
ADMINISTRAÇÃO GERAL DA SEC. MUN. DE ASSIST. SOCIAL E CIDADANIA	08.244.0004.2071.0000						467.000,00
3 DESPESAS CORREN					367.000,00	467.000,00	
1 PESSOAL E ENCARGOS SOCIAIS							
CONTRATAÇÃO POR TEMPO DETERMINADO			3.1.90.04.00	10.000,00			
VENCIMENTOS E VANTAGENS FIXAS - PESSOAL CIVIL			3.1.90.11.00	305.000,00			
OBRIGACÕES PATRONAIS			3.1.90.13.00	50.000,00			
OUTRAS DESPESAS VARIÁVEIS - PESSOAL CIVIL			3.1.90.16.00	1.000,00			
DESPESAS DE EXERCÍCIOS ANTERIORES			3.1.90.92.00	1.000,00			
3 OUTRAS DESPESAS CORRENTES					100.000,00		
DIÁRIAS - CIVIL			3.3.90.14.00	15.000,00			
MATERIAL DE CONSUMO			3.3.90.30.00	30.000,00			
MATERIAL, BEM OU SERVIÇO PARA DISTRIBUIÇÃO GRATUITA			3.3.90.32.00	5.000,00			
OUTROS SERVIÇOS DE TERCEIROS - PESSOA FÍSICA			3.3.90.36.00	32.000,00			
OUTROS SERVIÇOS DE TERCEIROS - PESSOA JURÍDICA			3.3.90.39.00	15.000,00			
OUTROS AUXÍLIOS FINANCEIROS A PESSOAS FÍSICAS			3.3.90.48.00	1.000,00			
DESPESAS DE EXERCÍCIOS ANTERIORES			3.3.90.92.00	1.000,00			
INDENIZAÇÕES E RESTITUIÇÕES			3.3.90.93.00	1.000,00			
CONST. REST. E EQUIPAR PR- ÉDIO SEC. BEM ESTAR SOCIAL	08.244.0005.1002.0000						3.000,00
4 DESPESAS DE CAPIT						3.000,00	3.000,00
4 INVESTIMENTOS					3.000,00		
OBRAS E INSTALAÇÕES			4.4.90.51.00	1.000,00			
EQUIPAMENTOS E MATERIAL PERMANENTE			4.4.90.52.00	2.000,00			
AQUISIÇÃO DE EQUIP. E MATERIAIS PERMANENTES	08.244.0005.1006.0000						5.000,00
4 DESPESAS DE CAPIT						5.000,00	5.000,00
4 INVESTIMENTOS					5.000,00		
EQUIPAMENTOS E MATERIAL PERMANENTE			4.4.90.52.00	5.000,00			
CONST. REST. AMPL. E EQUIPAR PRÉ- DIO DO CRAS	08.244.0005.1116.0000						10.000,00
4 DESPESAS DE CAPIT						10.000,00	10.000,00
4 INVESTIMENTOS					10.000,00		
OBRAS E INSTALAÇÕES			4.4.90.51.00	5.000,00			
EQUIPAMENTOS E MATERIAL PERMANENTE			4.4.90.52.00	5.000,00			
MANUTENÇÃO E APOIO AO CONSELHO TUTELAR	08.244.0005.2097.0000						110.000,00
3 DESPESAS CORREN					98.000,00	110.000,00	
1 PESSOAL E ENCARGOS SOCIAIS							
CONTRATAÇÃO POR TEMPO DETERMINADO			3.1.90.04.00	1.000,00			
VENCIMENTOS E VANTAGENS FIXAS - PESSOAL CIVIL			3.1.90.11.00	97.000,00			

(Continua na página seguinte)

## LOA 2024

## BREJO DO PIAUÍ - PI



## MUNICÍPIO DE BREJO DO PIAUÍ

AV. JOSE GOMES CHAVES, 81 - CNPJ: 01.612.567/0001-81

Orçamento Programa - Exercício de 2024

Page 43

## QUADRO AUXILIAR DE DETALHAMENTO DA DESPESA

Lei: 260, Data: 20/12/2023

ORGÃO	02	PREFEITURA MUNICIPAL					
UNIDADE	09	SECRETARIA MUNIC. DE ASSIST. SOCIAL E CIDADANIA					
SUB UNIDADE	00	SECRETARIA MUNICIPAL DE ASSISTÊNCIA SOCIAL E CIDADANIA					
Aplicação Programada	Proj/Ativ	Finalidade	Categoria	Detalhada	Total Grupo	Total Categ.	Total Func.
		F.R. - C.A.					
MANUTENÇÃO E APOIO AO CONSELHO TUTELAR	08.244.0005.2097.0000						110.000,00
3	DESPESAS CORREN					110.000,00	
3	OUTRAS DESPESAS CORRENTES				12.000,00		
	MATERIAL DE CONSUMO		3.3.90.30.00	1.000,00			
	OUTROS SERVIÇOS DE TERCEIROS - PESSOA FÍSICA		3.3.90.36.00	8.000,00			
	OUTROS SERVIÇOS DE TERCEIROS - PESSOA JURÍDICA		3.3.90.39.00	3.000,00			
<b>TOTAL</b>							<b>598.000,00</b>



## MUNICÍPIO DE BREJO DO PIAUÍ

AV. JOSE GOMES CHAVES, 81 - CNPJ: 01.612.567/0001-81

Orçamento Programa - Exercício de 2024

Page 44

## QUADRO AUXILIAR DE DETALHAMENTO DA DESPESA

Lei: 260, Data: 20/12/2023

ORGÃO	02	PREFEITURA MUNICIPAL					
UNIDADE	09	SECRETARIA MUNIC. DE ASSIST. SOCIAL E CIDADANIA					
SUB UNIDADE	01	FUNDO MUNICIPAL DE ASSISTÊNCIA SOCIAL - FMAS					
Aplicação Programada	Proj/Ativ	Finalidade	Categoria	Detalhada	Total Grupo	Total Categ.	Total Func.
		F.R. - C.A.					
FORTALECIMENTO DO CONTROLE SOCIAL (CMAS)	08.122.0005.2166.0000						11.000,00
3	DESPESAS CORREN					11.000,00	
1	PESSOAL E ENCARGOS SOCIAIS				5.000,00		
	CONTRATAÇÃO POR TEMPO DETERMINADO		3.1.90.04.00	5.000,00			
3	OUTRAS DESPESAS CORRENTES				6.000,00		
	MATERIAL DE CONSUMO		3.3.90.30.00	2.000,00			
	OUTROS SERVIÇOS DE TERCEIROS - PESSOA FÍSICA		3.3.90.36.00	2.000,00			
	OUTROS SERVIÇOS DE TERCEIROS - PESSOA JURÍDICA		3.3.90.39.00	2.000,00			
BLOCO DA PROTEÇÃO SOCIAL ESPECIAL	08.242.0005.2078.0000						4.000,00
3	DESPESAS CORREN					3.000,00	
3	OUTRAS DESPESAS CORRENTES						
	MATERIAL DE CONSUMO		3.3.90.30.00	1.000,00			
	MATERIAL, BEM OU SERVIÇO PARA DISTRIBUIÇÃO GRATUITA		3.3.90.32.00	1.000,00			
	OUTROS SERVIÇOS DE TERCEIROS - PESSOA JURÍDICA		3.3.90.39.00	1.000,00			
4	DESPESAS DE CAPIT					1.000,00	
4	INVESTIMENTOS						
	EQUIPAMENTOS E MATERIAL PERMANENTE		4.4.90.52.00	1.000,00			
PRIMEIRA INFÂNCIA NO SUAS - PROGRAMA CRIANÇA FELIZ	08.243.0005.2144.0000						184.000,00
3	DESPESAS CORREN					179.000,00	
1	PESSOAL E ENCARGOS SOCIAIS						
	CONTRATAÇÃO POR TEMPO DETERMINADO		3.1.90.04.00	123.000,00		125.000,00	
	VENCIMENTOS E VANTAGENS FIXAS - PESSOAL CIVIL		3.1.90.11.00	2.000,00			
3	OUTRAS DESPESAS CORRENTES				54.000,00		
	DIÁRIAS - CIVIL		3.3.90.14.00	500,00			
	MATERIAL DE CONSUMO		3.3.90.30.00	23.000,00			
	OUTROS SERVIÇOS DE TERCEIROS - PESSOA FÍSICA		3.3.90.36.00	15.000,00			
	OUTROS SERVIÇOS DE TERCEIROS - PESSOA JURÍDICA		3.3.90.39.00	15.500,00			
4	DESPESAS DE CAPIT					5.000,00	
4	INVESTIMENTOS						
	EQUIPAMENTOS E MATERIAL PERMANENTE		4.4.90.52.00	5.000,00			
CONSTRUIR, RESTAURAR E EQUIPAR COZINHA COMUNITÁRIA	08.244.0004.1102.0000						2.000,00
4	DESPESAS DE CAPIT					2.000,00	
4	INVESTIMENTOS						
	OBRAS E INSTALAÇÕES		4.4.90.51.00	1.000,00			
	EQUIPAMENTOS E MATERIAL PERMANENTE		4.4.90.52.00	1.000,00			
CONST.REST.E EQUIP.CENTRO DE CONVIVÊNCIA DE IDOSOS	08.244.0005.1041.0000						2.000,00
4	DESPESAS DE CAPIT					2.000,00	
4	INVESTIMENTOS						
	OBRAS E INSTALAÇÕES		4.4.90.51.00	1.000,00			
	EQUIPAMENTOS E MATERIAL PERMANENTE		4.4.90.52.00	1.000,00			
AQUISIÇÃO DE MAT. E EQUIP.PERMANENTES P/ FMAS	08.244.0005.1067.0000						20.000,00
4	DESPESAS DE CAPIT					20.000,00	

(Continua na página seguinte)



**LOA 2024**

**BREJO DO PIAUÍ - PI**



**MUNICÍPIO DE BREJO DO PIAUI**

AV. JOSE GOMES CHAVES, 81 - CNPJ: 01.612.567/0001-81

Orçamento Programa - Exercício de 2024

Page 45

**QUADRO AUXILIAR DE DETALHAMENTO DA DESPESA**

Lei: 260, Data: 20/12/2023

ORGÃO	02	PREFEITURA MUNICIPAL
UNIDADE	09	SECRETARIA MUNIC. DE ASSIST. SOCIAL E CIDADANIA
SUB UNIDADE	01	FUNDO MUNICIPAL DE ASSISTÊNCIA SOCIAL - FMAS

Aplicação Programada	Proj/Ativ	Finalidade	Categoria	Detalhada	Total Grupo	Total Categ.	Total Func.
		F.R. - C.A.					
AQUISIÇÃO DE MAT. E EQUIP. PERMANENTES P/ FMAS	08.244.0005.1067.0000						20.000,00
4	DESPEAS DE CAPIT					20.000,00	
4	INVESTIMENTOS				20.000,00		
	EQUIPAMENTOS E MATERIAL PERMANENTE		4.4.90.52.00	5.000,00			
	EQUIPAMENTOS E MATERIAL PERMANENTE		4.4.90.52.00	5.000,00			
	EQUIPAMENTOS E MATERIAL PERMANENTE		4.4.90.52.00	1.000,00			
	EQUIPAMENTOS E MATERIAL PERMANENTE		4.4.90.52.00	9.000,00			
CONST. REST. AMPLIAÇÃO E EQUIPAR PR• DIO DO CRAS/CREAS	08.244.0005.1069.0000						26.200,00
4	DESPEAS DE CAPIT					26.200,00	
4	INVESTIMENTOS				26.200,00		
	OBRAS E INSTALAÇÕES		4.4.90.51.00	5.000,00			
	OBRAS E INSTALAÇÕES		4.4.90.51.00	15.200,00			
	EQUIPAMENTOS E MATERIAL PERMANENTE		4.4.90.52.00	5.000,00			
	EQUIPAMENTOS E MATERIAL PERMANENTE		4.4.90.52.00	1.000,00			
GESTÃO DESCENTRALIZADA DO PROG. BOLSA FAMÍLIA	08.244.0005.2077.0000						48.500,00
3	DESPEAS CORREN					48.500,00	
1	PESSOAL E ENCARGOS SOCIAIS				39.000,00		
	VENCIMENTOS E VANTAGENS FIXAS - PESSOAL CIVIL		3.1.90.11.00	35.000,00			
	OBRIGAÇÕES PATRONAIS		3.1.90.13.00	4.000,00			
3	OUTRAS DESPEAS CORRENTES				9.500,00		
	DIÁRIAS - CIVIL		3.3.90.14.00	500,00			
	MATERIAL DE CONSUMO		3.3.90.30.00	2.000,00			
	OUTROS SERVIÇOS DE TERCEIROS - PESSOA FÍSICA		3.3.90.36.00	2.000,00			
	OUTROS SERVIÇOS DE TERCEIROS - PESSOA JURÍDICA		3.3.90.39.00	4.000,00			
	OUTROS AUXÍLIOS FINANCEIROS A PESSOAS FÍSICAS		3.3.90.48.00	1.000,00			
GESTÃO ADMINISTRATIVA DO FMAS	08.244.0005.2079.0000						182.500,00
3	DESPEAS CORREN					182.500,00	
1	PESSOAL E ENCARGOS SOCIAIS				48.000,00		
	CONTRATAÇÃO POR TEMPO DETERMINADO		3.1.90.04.00	30.000,00			
	VENCIMENTOS E VANTAGENS FIXAS - PESSOAL CIVIL		3.1.90.11.00	10.000,00			
	VENCIMENTOS E VANTAGENS FIXAS - PESSOAL CIVIL		3.1.90.11.00	2.000,00			
	OBRIGAÇÕES PATRONAIS		3.1.90.13.00	2.000,00			
	OBRIGAÇÕES PATRONAIS		3.1.90.13.00	1.000,00			
	SENTENÇAS JUDICIAIS		3.1.90.91.00	1.000,00			
	DESPEAS DE EXERCÍCIOS ANTERIORES		3.1.90.92.00	1.000,00			
	INDENIZAÇÕES E RESTITUIÇÕES TRABALHISTAS		3.1.90.94.00	1.000,00			

(Continua na página seguinte)

**LOA 2024****BREJO DO PIAUÍ - PI****MUNICÍPIO DE BREJO DO PIAUÍ**

AV. JOSE GOMES CHAVES, 81 - CNPJ:01.612.567/0001-81

Orçamento Programa - Exercício de 2024

Page 46

**QUADRO AUXILIAR DE DETALHAMENTO DA DESPESA**

Lei: 260, Data: 20/12/2023

ORGÃO	02	PREFEITURA MUNICIPAL						
UNIDADE	09	SECRETARIA MUNIC.DE ASSIST. SOCIAL E CIDADANIA						
SUB UNIDADE	01	FUNDO MUNICIPAL DE ASSISTÊNCIA SOCIAL - FMAS						
Aplicacao Programada	Proj/Ativ	Finalidade	Categoria	Detalhada	TotalGrupo	Total Categ.	Total Func.	
		F.R. - C.A.						
GESTÃO ADMINISTRATIVA DO FMAS	08.244.0005.2079.0000						182.500,00	
3	DESPESAS CORREN'					182.500,00		
3	OUTRAS DESPESAS CORRENTES				134.500,00			
	DIÁRIAS - CIVIL		3.3.90.14.00	10.000,00				
	DIÁRIAS - CIVIL		3.3.90.14.00	1.000,00				
	MATERIAL DE CONSUMO		3.3.90.30.00	20.000,00				
	MATERIAL DE CONSUMO		3.3.90.30.00	20.000,00				
	MATERIAL DE CONSUMO		3.3.90.30.00	5.000,00				
	MATERIAL, BEM OU SERVIÇO PARA DISTRIBUIÇÃO GRATUITA		3.3.90.32.00	1.000,00				
	OUTROS SERVIÇOS DE TERCEIROS - PESSOA FÍSICA		3.3.90.36.00	20.000,00				
	OUTROS SERVIÇOS DE TERCEIROS - PESSOA FÍSICA		3.3.90.36.00	1.000,00				
	OUTROS SERVIÇOS DE TERCEIROS - PESSOA JURÍDICA		3.3.90.39.00	15.000,00				
	OUTROS SERVIÇOS DE TERCEIROS - PESSOA JURÍDICA		3.3.90.39.00	18.500,00				
	OUTROS SERVIÇOS DE TERCEIROS - PESSOA JURÍDICA		3.3.90.39.00	8.000,00				
	SERVIÇOS DE TECNOLOGIA DA INFORMAÇÃO E COMUNICAÇÃO		3.3.90.40.00	5.000,00				
	SERVIÇOS DE TECNOLOGIA DA INFORMAÇÃO E COMUNICAÇÃO		3.3.90.40.00	6.000,00				
	OUTROS AUXÍLIOS FINANCEIROS A PESSOAS FÍSICAS		3.3.90.48.00	2.000,00				
	DESPESAS DE EXERCÍCIOS ANTERIORES		3.3.90.92.00	1.000,00				
	INDENIZAÇÕES E RESTITUIÇÕES		3.3.90.93.00	1.000,00				
APOIO A PESSOAS CARENTES	08.244.0005.2081.0000						36.074,05	
3	DESPESAS CORREN'					36.074,05		
3	OUTRAS DESPESAS CORRENTES				36.074,05			
	MATERIAL DE CONSUMO		3.3.90.30.00	5.000,00				
	MATERIAL, BEM OU SERVIÇO PARA DISTRIBUIÇÃO GRATUITA		3.3.90.32.00	24.074,05				
	OUTROS SERVIÇOS DE TERCEIROS - PESSOA FÍSICA		3.3.90.36.00	2.000,00				
	OUTROS SERVIÇOS DE TERCEIROS - PESSOA JURÍDICA		3.3.90.39.00	2.000,00				
	OUTROS AUXÍLIOS FINANCEIROS A PESSOAS FÍSICAS		3.3.90.48.00	3.000,00				
PROGRAMA BPC - QUESTIONÁRIO	08.244.0005.2082.0000						1.500,00	
3	DESPESAS CORREN'					1.500,00		
3	OUTRAS DESPESAS CORRENTES				1.500,00			
	MATERIAL DE CONSUMO		3.3.90.30.00	500,00				
	OUTROS SERVIÇOS DE TERCEIROS - PESSOA FÍSICA		3.3.90.36.00	500,00				
	OUTROS SERVIÇOS DE TERCEIROS - PESSOA JURÍDICA		3.3.90.39.00	500,00				
MANUT.CENTRO DE REF ESP.DA ASSIST SOCIAL-CREAS	08.244.0005.2122.0000						8.000,00	
3	DESPESAS CORREN'						8.000,00	
1	PESSOAL E ENCARGOS SOCIAIS				1.000,00			
	CONTRATAÇÃO POR TEMPO DETERMINADO		3.1.90.04.00	1.000,00				
3	OUTRAS DESPESAS CORRENTES				7.000,00			
	MATERIAL DE CONSUMO		3.3.90.30.00	1.000,00				
	MATERIAL DE CONSUMO		3.3.90.30.00	1.000,00				
	OUTROS SERVIÇOS DE TERCEIROS - PESSOA FÍSICA		3.3.90.36.00	1.000,00				
	OUTROS SERVIÇOS DE TERCEIROS - PESSOA FÍSICA		3.3.90.36.00	1.000,00				
	OUTROS SERVIÇOS DE TERCEIROS - PESSOA JURÍDICA		3.3.90.39.00	1.000,00				
	OUTROS SERVIÇOS DE TERCEIROS - PESSOA JURÍDICA		3.3.90.39.00	1.000,00				
	OUTROS AUXÍLIOS FINANCEIROS A PESSOAS FÍSICAS		3.3.90.48.00	1.000,00				
GESTÃO DESCENTRALIZADA DO SUAS - IGD-SUAS	08.244.0005.2134.0000						13.000,00	

(Continua na página seguinte)

**LOA 2024**

**BREJO DO PIAUÍ - PI**



**MUNICÍPIO DE BREJO DO PIAUÍ**

AV. JOSE GOMES CHAVES, 81 - CNPJ: 01.612.567/0001-81

Orçamento Programa - Exercício de 2024

Page 47

**QUADRO AUXILIAR DE DETALHAMENTO DA DESPESA**

Lei: 260, Data: 20/12/2023

ORGÃO	02	PREFEITURA MUNICIPAL						
UNIDADE	09	SECRETARIA MUNIC. DE ASSIST. SOCIAL E CIDADANIA						
SUB UNIDADE	01	FUNDO MUNICIPAL DE ASSISTÊNCIA SOCIAL - FMAS						
Aplicacao Programada			Proj/Ativ	Finalidade	Categoria	Detalhada	TotalGrupo	Total Categ. Total Func.
				F.R. - C.A.				
GESTÃO DESCENTRALIZADA DO SUAS - IGD-SUAS			08.244.0005.2134.0000					13.000,00
3		DESPESAS CORREN'						13.000,00
1		PESSOAL E ENCARGOS SOCIAIS					4.000,00	
		CONTRATAÇÃO POR TEMPO DETERMINADO		3.1.90.04.00		2.000,00		
		VENCIMENTOS E VANTAGENS FIXAS - PESSOAL CIVIL		3.1.90.11.00		2.000,00		
3		OUTRAS DESPESAS CORRENTES					9.000,00	
		DIÁRIAS - CIVIL		3.3.90.14.00		500,00		
		MATERIAL DE CONSUMO		3.3.90.30.00		4.000,00		
		OUTROS SERVIÇOS DE TERCEIROS - PESSOA FÍSICA		3.3.90.36.00		2.000,00		
		OUTROS SERVIÇOS DE TERCEIROS - PESSOA JURÍDICA		3.3.90.39.00		2.500,00		
GESTÃO DE BENEFÍCIOS EVENTUAIS			08.244.0005.2149.0000					13.000,00
3		DESPESAS CORREN'						13.000,00
3		OUTRAS DESPESAS CORRENTES					13.000,00	
		MATERIAL DE CONSUMO		3.3.90.30.00		1.000,00		
		MATERIAL DE CONSUMO		3.3.90.30.00		1.000,00		
		MATERIAL, BEM OU SERVIÇO PARA DISTRIBUIÇÃO GRATUITA		3.3.90.32.00		2.000,00		
		MATERIAL, BEM OU SERVIÇO PARA DISTRIBUIÇÃO GRATUITA		3.3.90.32.00		3.000,00		
		OUTROS SERVIÇOS DE TERCEIROS - PESSOA JURÍDICA		3.3.90.39.00		1.000,00		
		OUTROS SERVIÇOS DE TERCEIROS - PESSOA JURÍDICA		3.3.90.39.00		2.000,00		
		OUTROS AUXÍLIOS FINANCEIROS A PESSOAS FÍSICAS		3.3.90.48.00		2.000,00		
		OUTROS AUXÍLIOS FINANCEIROS A PESSOAS FÍSICAS		3.3.90.48.00		1.000,00		
BLOCO DA PROTEÇÃO SOCIAL BÁSICA - PSB			08.244.0005.2159.0000					204.900,00
3		DESPESAS CORREN'						204.900,00
1		PESSOAL E ENCARGOS SOCIAIS					122.900,00	
		CONTRATAÇÃO POR TEMPO DETERMINADO		3.1.90.04.00		100.000,00		
		VENCIMENTOS E VANTAGENS FIXAS - PESSOAL CIVIL		3.1.90.11.00		20.000,00		
		OBRIGAÇÕES PATRONAIS		3.1.90.13.00		2.400,00		
		DESPESAS DE EXERCÍCIOS ANTERIORES		3.1.90.92.00		500,00		
3		OUTRAS DESPESAS CORRENTES					82.000,00	
		MATERIAL DE CONSUMO		3.3.90.30.00		35.000,00		
		OUTROS SERVIÇOS DE TERCEIROS - PESSOA FÍSICA		3.3.90.36.00		37.000,00		
		OUTROS SERVIÇOS DE TERCEIROS - PESSOA JURÍDICA		3.3.90.39.00		10.000,00		
EXECUÇÃO DE EMENDAS PARLAMENTARES PARA A ASSIST. SOCIAL			08.244.0005.2165.0000					100.000,00
3		DESPESAS CORREN'						90.000,00
3		OUTRAS DESPESAS CORRENTES					90.000,00	
		MATERIAL DE CONSUMO		3.3.90.30.00		30.000,00		
		OUTROS SERVIÇOS DE TERCEIROS - PESSOA FÍSICA		3.3.90.36.00		30.000,00		
		OUTROS SERVIÇOS DE TERCEIROS - PESSOA JURÍDICA		3.3.90.39.00		30.000,00		
4		DESPESAS DE CAPIT						10.000,00
4		INVESTIMENTOS					10.000,00	
		EQUIPAMENTOS E MATERIAL PERMANENTE		4.4.90.52.00		10.000,00		
PROGRAMA MELHORIA HABITACIONAL			08.244.0007.2129.0000					8.000,00
3		DESPESAS CORREN'					8.000,00	

(Continua na página seguinte)

**A INFORMAÇÃO IMPRESSA OFICIAL E LEGAL DOS ATOS DAS ADMINISTRAÇÃO MUNICIPAIS**

[www.diariooficialdasprefeituras.org](http://www.diariooficialdasprefeituras.org)

## LOA 2024

## BREJO DO PIAUÍ - PI



## MUNICÍPIO DE BREJO DO PIAUI

AV. JOSE GOMES CHAVES, 81 - CNPJ:01.612.567/0001-81

Orçamento Programa - Exercício de 2024

Page 48

## QUADRO AUXILIAR DE DETALHAMENTO DA DESPESA

Lei: 260, Data: 20/12/2023

ORGÃO	02	PREFEITURA MUNICIPAL					
UNIDADE	09	SECRETARIA MUNIC.DE ASSIST. SOCIAL E CIDADANIA					
SUB UNIDADE	01	FUNDO MUNICIPAL DE ASSISTÊNCIA SOCIAL - FMAS					
Aplicacao Programada			Proj/Ativ	Finalidade	Categoria	Detalhada	TotalGrupo Total Categ. Total Func.
				F.R. - C.A.			
PROGRAMA MELHORIA HABITACIONAL			08.244.0007.2129.0000				8.000,00
3		DESPESAS CORREN'					8.000,00
3		OUTRAS DESPESAS CORRENTES				8.000,00	
		MATERIAL DE CONSUMO			3.3.90.30.00	2.000,00	
		MATERIAL, BEM OU SERVIÇO PARA DISTRIBUIÇÃO GRATUITA			3.3.90.32.00	2.000,00	
		OUTROS SERVIÇOS DE TERCEIROS - PESSOA FÍSICA			3.3.90.36.00	2.000,00	
		OUTROS SERVIÇOS DE TERCEIROS - PESSOA JURÍDICA			3.3.90.39.00	2.000,00	
TOTAL							864.674,05



## MUNICÍPIO DE BREJO DO PIAUI

AV. JOSE GOMES CHAVES, 81 - CNPJ:01.612.567/0001-81

Orçamento Programa - Exercício de 2024

Page 49

## QUADRO AUXILIAR DE DETALHAMENTO DA DESPESA

Lei: 260, Data: 20/12/2023

ORGÃO	02	PREFEITURA MUNICIPAL					
UNIDADE	09	SECRETARIA MUNIC.DE ASSIST. SOCIAL E CIDADANIA					
SUB UNIDADE	02	FUNDO MUN.DOS DIREITOS DA CRIANÇA E DO ADOLESCENTE					
Aplicacao Programada			Proj/Ativ	Finalidade	Categoria	Detalhada	TotalGrupo Total Categ. Total Func.
				F.R. - C.A.			
AÇÕES DE GARANTIA DOS DIREITOS DA CRIANÇA E DO ADOLESCENTE			08.243.0007.2160.0000				15.000,00
3		DESPESAS CORREN'					15.000,00
3		OUTRAS DESPESAS CORRENTES				15.000,00	
		MATERIAL DE CONSUMO			3.3.90.30.00	5.000,00	
		OUTROS SERVIÇOS DE TERCEIROS - PESSOA FÍSICA			3.3.90.36.00	5.000,00	
		OUTROS SERVIÇOS DE TERCEIROS - PESSOA JURÍDICA			3.3.90.39.00	5.000,00	
AÇÕES DE MEDIDAS SÓCIO EDUCATIVAS P/ CRIANÇAS E ADOLESCENTES			08.243.0007.2161.0000				30.000,00
3		DESPESAS CORREN'					30.000,00
3		OUTRAS DESPESAS CORRENTES				30.000,00	
		MATERIAL DE CONSUMO			3.3.90.30.00	10.000,00	
		OUTROS SERVIÇOS DE TERCEIROS - PESSOA FÍSICA			3.3.90.36.00	10.000,00	
		OUTROS SERVIÇOS DE TERCEIROS - PESSOA JURÍDICA			3.3.90.39.00	10.000,00	
TOTAL							45.000,00

(Continua na página seguinte)

**LOA 2024**

**BREJO DO PIAUÍ - PI**



**MUNICÍPIO DE BREJO DO PIAUI**

AV. JOSE GOMES CHAVES, 81 - CNPJ: 01.612.567/0001-81

Orçamento Programa - Exercício de 2024

Page 50

**QUADRO AUXILIAR DE DETALHAMENTO DA DESPESA**

Lei: 260, Data: 20/12/2023

ORGÃO	UNIDADE	SUB UNIDADE	Proj/Ativ	Finalidade	Categoria	Detalhada	TotalGrupo	Total Categ.	Total Func.
			F.R. - C.A.						
02	10	00	04.122.0004.1008.0000	AQUIS. DE EQUIPAMENTOS E MAT. PERMANENTES					5.000,00
			4	DESPESAS DE CAPIT				5.000,00	
			4	INVESTIMENTOS			5.000,00		
				EQUIPAMENTOS E MATERIAL PERMANENTE	4.4.90.52.00	5.000,00			
			04.122.0004.2153.0000	MANUTENÇÃO DA SEC. MUN. DE FINANÇAS E TESOURARIA					58.000,00
			3	DESPESAS CORREN				58.000,00	
			1	PESSOAL E ENCARGOS SOCIAIS			46.000,00		
				VENCIMENTOS E VANTAGENS FIXAS - PESSOAL CIVIL	3.1.90.11.00	46.000,00			
			3	OUTRAS DESPESAS CORRENTES			12.000,00		
				DIÁRIAS - CIVIL	3.3.90.14.00	10.000,00			
				MATERIAL DE CONSUMO	3.3.90.30.00	2.000,00			
			04.123.0004.2012.0000	MANUTENÇÃO DO DEPARTAMENTO DE TRIBUTAÇÃO					4.000,00
			3	DESPESAS CORREN				4.000,00	
			3	OUTRAS DESPESAS CORRENTES			4.000,00		
				MATERIAL DE CONSUMO	3.3.90.30.00	1.000,00			
				SERVIÇOS DE CONSULTORIA	3.3.90.35.00	1.000,00			
				OUTROS SERVIÇOS DE TERCEIROS - PESSOA FÍSICA	3.3.90.36.00	1.000,00			
				OUTROS SERVIÇOS DE TERCEIROS - PESSOA JURÍDICA	3.3.90.39.00	1.000,00			
			04.124.0004.2014.0000	MANUT. DOS SERVIÇOS CONTÁBEIS					262.000,00
			3	DESPESAS CORREN				262.000,00	
			3	OUTRAS DESPESAS CORRENTES			262.000,00		
				SERVIÇOS DE CONSULTORIA	3.3.90.35.00	260.000,00			
				OUTROS SERVIÇOS DE TERCEIROS - PESSOA FÍSICA	3.3.90.36.00	1.000,00			
				OUTROS SERVIÇOS DE TERCEIROS - PESSOA JURÍDICA	3.3.90.39.00	1.000,00			
<b>TOTAL</b>								<b>329.000,00</b>	

(Continua na página seguinte)

**LOA 2024****BREJO DO PIAUÍ - PI****MUNICÍPIO DE BREJO DO PIAUI**

AV. JOSE GOMES CHAVES, 81 - CNPJ:01.612.567/0001-81

Orçamento Programa - Exercício de 2024

Page 51

**QUADRO AUXILIAR DE DETALHAMENTO DA DESPESA**

Lei: 260, Data: 20/12/2023

ORGÃO	02	PREFEITURA MUNICIPAL							
UNIDADE	11	SECRET. MUNIC. DE MEIO AMBIENTE E REC. HÍDRICOS							
SUB UNIDADE	00	SECRET. MUNIC. DE MEIO AMBIENTE E REC. HIDRICOS							
Aplicacao Programada			Proj/Ativ	Finalidade	Categoria	Detalhada	TotalGrupo	Total Categ.	Total Func.
				F.R. - C.A.					
CONST., RECUP., EQUIP. CHAFARIZES E CAIXAS D AGUAS			17.511.0010.1009.0000						44.000,00
4	4	DESpesas DE CAPIT INVESTIMENTOS					44.000,00	44.000,00	
		OBRAS E INSTALAÇÕES			4.4.90.51.00	2.000,00			
		OBRAS E INSTALAÇÕES			4.4.90.51.00	30.000,00			
		OBRAS E INSTALAÇÕES			4.4.90.51.00	10.000,00			
		EQUIPAMENTOS E MATERIAL PERMANENTE			4.4.90.52.00	2.000,00			
PERFURAR, REST. E EQUIP. POÇOS CACIMBÕES / TUBULARES			17.511.0010.1010.0000						142.000,00
4	4	DESpesas DE CAPIT INVESTIMENTOS					142.000,00	142.000,00	
		OBRAS E INSTALAÇÕES			4.4.90.51.00	2.000,00			
		OBRAS E INSTALAÇÕES			4.4.90.51.00	10.000,00			
		OBRAS E INSTALAÇÕES			4.4.90.51.00	10.000,00			
		EQUIPAMENTOS E MATERIAL PERMANENTE			4.4.90.52.00	110.000,00			
		EQUIPAMENTOS E MATERIAL PERMANENTE			4.4.90.52.00	5.000,00			
		EQUIPAMENTOS E MATERIAL PERMANENTE			4.4.90.52.00	5.000,00			
CONST., RECUP. DE AÇUDES, BARRAGENS E BARREIRO			17.511.0010.1011.0000						11.000,00
4	4	DESpesas DE CAPIT INVESTIMENTOS					11.000,00	11.000,00	
		OBRAS E INSTALAÇÕES			4.4.90.51.00	1.000,00			
		OBRAS E INSTALAÇÕES			4.4.90.51.00	5.000,00			
		OBRAS E INSTALAÇÕES			4.4.90.51.00	5.000,00			
MANUT. DE POÇOS, CHAFARIZES E CAIXAS D AGUAS			17.511.0010.2028.0000						319.473,00
3	1	DESpesas CORRENTE PESSOAL E ENCARGOS SOCIAIS					5.000,00	319.473,00	
		CONTRATAÇÃO POR TEMPO DETERMINADO			3.1.90.04.00	5.000,00			
	3	OUTRAS DESPESAS CORRENTES					314.473,00		
		MATERIAL DE CONSUMO			3.3.90.30.00	150.000,00			
		OUTROS SERVIÇOS DE TERCEIROS - PESSOA FÍSICA			3.3.90.36.00	129.473,00			
		OUTROS SERVIÇOS DE TERCEIROS - PESSOA JURÍDICA			3.3.90.39.00	35.000,00			
CONSTRUIR, REFORMAR, RESTAURAR E EQUIPAR CISTERNAS			17.511.0011.1042.0000						32.000,00
4	4	DESpesas DE CAPIT INVESTIMENTOS					32.000,00	32.000,00	
		OBRAS E INSTALAÇÕES			4.4.90.51.00	2.000,00			
		OBRAS E INSTALAÇÕES			4.4.90.51.00	20.000,00			
		EQUIPAMENTOS E MATERIAL PERMANENTE			4.4.90.52.00	10.000,00			
CONST. ESGOT. GALERIAS E CANAIS DE DRENAGENS			17.512.0011.1029.0000						10.000,00
4	4	DESpesas DE CAPIT INVESTIMENTOS					10.000,00	10.000,00	
		OBRAS E INSTALAÇÕES			4.4.90.51.00	10.000,00			

(Continua na página seguinte)

**LOA 2024**

**BREJO DO PIAUÍ - PI**



**MUNICÍPIO DE BREJO DO PIAUI**

AV. JOSE GOMES CHAVES, 81 - CNPJ: 01.612.567/0001-81

Orçamento Programa - Exercício de 2024

Page 52

**QUADRO AUXILIAR DE DETALHAMENTO DA DESPESA**

Lei: 260, Data: 20/12/2023

ORGÃO	02	PREFEITURA MUNICIPAL
UNIDADE	11	SECRET. MUNIC. DE MEIO AMBIENTE E REC. HÍDRICOS
SUB UNIDADE	00	SECRET. MUNIC. DE MEIO AMBIENTE E REC. HIDRICOS

Aplicacao Programada	Proj/Ativ	Finalidade	Categoria	Detalhada	TotalGrupo	Total Categ.	Total Func.
		F.R. - C.A.					
CONST. E AMPLIAÇÃO DA REDE DE ABASTECIMENTO D AGUA	17.512.0011.1035.0000						92.000,00
4	4	DESPEAS DE CAPIT INVESTIMENTOS			92.000,00	92.000,00	
		OBRAS E INSTALAÇÕES	4.4.90.51.00	2.000,00			
		OBRAS E INSTALAÇÕES	4.4.90.51.00	80.000,00			
		EQUIPAMENTOS E MATERIAL PERMANENTE	4.4.90.52.00	10.000,00			
CONSTRUIR, RESTAURAR E EQUIP. UNIDADES SANITÁRIAS	17.512.0011.1036.0000						82.000,00
4	4	DESPEAS DE CAPIT INVESTIMENTOS			82.000,00	82.000,00	
		OBRAS E INSTALAÇÕES	4.4.90.51.00	80.000,00			
		EQUIPAMENTOS E MATERIAL PERMANENTE	4.4.90.52.00	2.000,00			
CONSTRUIR, RESTAURAR E AMPLIAR ATERRO SANITÁRIO	17.512.0011.1037.0000						20.000,00
4	4	DESPEAS DE CAPIT INVESTIMENTOS			20.000,00	20.000,00	
		OBRAS E INSTALAÇÕES	4.4.90.51.00	20.000,00			
IMPLANTAÇÃO DE SISTEMA DE ESGOTAMENTO SANITÁRIO	17.512.0011.1070.0000						20.000,00
4	4	DESPEAS DE CAPIT INVESTIMENTOS			20.000,00	20.000,00	
		OBRAS E INSTALAÇÕES	4.4.90.51.00	20.000,00			
CONSTRUÇÃO DE SISTEMA SIMPL. DE ABASTECIMENTO D AGUA	17.512.0011.1071.0000						32.000,00
4	4	DESPEAS DE CAPIT INVESTIMENTOS			32.000,00	32.000,00	
		OBRAS E INSTALAÇÕES	4.4.90.51.00	2.000,00			
		OBRAS E INSTALAÇÕES	4.4.90.51.00	30.000,00			
PLANO DE SANEAMENTO BASICO E DO PLANO MUNICIPAL DE GESTAO INTEGRADA DE RESIDUOS SOLIDOS	17.512.0011.2059.0000						4.000,00
3	3	DESPEAS CORREN' OUTRAS DESPEAS CORRENTES			4.000,00	4.000,00	
		MATERIAL DE CONSUMO	3.3.90.30.00	1.000,00			
		MATERIAL, BEM OU SERVIÇO PARA DISTRIBUIÇÃO GRATUITA	3.3.90.32.00	1.000,00			
		OUTROS SERVIÇOS DE TERCEIROS - PESSOA FÍSICA	3.3.90.36.00	1.000,00			
		OUTROS SERVIÇOS DE TERCEIROS - PESSOA JURÍDICA	3.3.90.39.00	1.000,00			
CONST., RECUR., EQUIP. CHAFARIZES E CAIXAS D AGUAS	17.542.0011.1009.0000						20.000,00
4	4	DESPEAS DE CAPIT INVESTIMENTOS			20.000,00	20.000,00	
		OBRAS E INSTALAÇÕES	4.4.90.51.00	20.000,00			

(Continua na página seguinte)

**LOA 2024****BREJO DO PIAUÍ - PI****MUNICÍPIO DE BREJO DO PIAUI**

AV. JOSE GOMES CHAVES, 81 - CNPJ:01.612.567/0001-81

Orçamento Programa - Exercício de 2024

Page 53

**QUADRO AUXILIAR DE DETALHAMENTO DA DESPESA**

Lei: 260, Data: 20/12/2023

ORGÃO	02	PREFEITURA MUNICIPAL						
UNIDADE	11	SECRET. MUNIC. DE MEIO AMBIENTE E REC. HÍDRICOS						
SUB UNIDADE	00	SECRET. MUNIC. DE MEIO AMBIENTE E REC. HIDRICOS						
Aplicacao Programada			Proj/Ativ	Finalidade	Categoria	Detalhada	TotalGrupo	Total Categ. Total Func.
				F.R. - C.A.				
AQUISIÇÃO DE EQUIP. E MATERIAL PERM. SEC. MUN. DE MEIO AMBIENTE E REC. HIDRICOS	18.122.0004.1117.0000							2.000,00
4	4	DESPESAS DE CAPIT						2.000,00
4	4	INVESTIMENTOS				2.000,00		
		EQUIPAMENTOS E MATERIAL PERMANENTE			4.4.90.52.00	2.000,00		
MANUTENÇÃO E FUNC. DA SEC. DE MEIO AMBIENTE E REC. HIDRICOS	18.122.0004.2154.0000							58.000,00
3	3	DESPESAS CORREN						58.000,00
1	1	PESSOAL E ENCARGOS SOCIAIS				48.000,00		
		CONTRATAÇÃO POR TEMPO DETERMINADO			3.1.90.04.00	2.000,00		
		VENCIMENTOS E VANTAGENS FIXAS - PESSOAL CIVIL			3.1.90.11.00	46.000,00		
3	3	OUTRAS DESPESAS CORRENTES				10.000,00		
		DIÁRIAS - CIVIL			3.3.90.14.00	1.000,00		
		MATERIAL DE CONSUMO			3.3.90.30.00	3.000,00		
		OUTROS SERVIÇOS DE TERCEIROS - PESSOA FÍSICA			3.3.90.36.00	3.000,00		
		OUTROS SERVIÇOS DE TERCEIROS - PESSOA JURÍDICA			3.3.90.39.00	3.000,00		
CONSTRUÇÃO E RECUPERAÇÃO DE PARQUES AMBIENTAIS	18.541.0006.1118.0000							3.000,00
4	4	DESPESAS DE CAPIT						3.000,00
4	4	INVESTIMENTOS				3.000,00		
		OBRAS E INSTALAÇÕES			4.4.90.51.00	3.000,00		
AQUISIÇÃO DE EQUIPAMENTOS PARA A BRIGADA DE INCÊNDIO	18.541.0006.1119.0000							2.000,00
4	4	DESPESAS DE CAPIT						2.000,00
4	4	INVESTIMENTOS				2.000,00		
		EQUIPAMENTOS E MATERIAL PERMANENTE			4.4.90.52.00	2.000,00		
PRESERVAÇÃO AMBIENTAL DOS PARQUES PÚBLICOS	18.541.0006.2029.0000							5.000,00
3	3	DESPESAS CORREN						5.000,00
1	1	PESSOAL E ENCARGOS SOCIAIS				2.000,00		
		CONTRATAÇÃO POR TEMPO DETERMINADO			3.1.90.04.00	1.000,00		
		VENCIMENTOS E VANTAGENS FIXAS - PESSOAL CIVIL			3.1.90.11.00	1.000,00		
3	3	OUTRAS DESPESAS CORRENTES				3.000,00		
		MATERIAL DE CONSUMO			3.3.90.30.00	1.000,00		
		OUTROS SERVIÇOS DE TERCEIROS - PESSOA FÍSICA			3.3.90.36.00	1.000,00		
		OUTROS SERVIÇOS DE TERCEIROS - PESSOA JURÍDICA			3.3.90.39.00	1.000,00		
AÇÕES DE COMBATE AO DESMATAMENTO E AS QUEIMADAS	18.541.0006.2155.0000							4.000,00
3	3	DESPESAS CORREN						3.000,00
3	3	OUTRAS DESPESAS CORRENTES				3.000,00		
		MATERIAL DE CONSUMO			3.3.90.30.00	1.000,00		
		OUTROS SERVIÇOS DE TERCEIROS - PESSOA FÍSICA			3.3.90.36.00	1.000,00		
		OUTROS SERVIÇOS DE TERCEIROS - PESSOA JURÍDICA			3.3.90.39.00	1.000,00		
4	4	DESPESAS DE CAPIT						1.000,00
4	4	INVESTIMENTOS				1.000,00		
		EQUIPAMENTOS E MATERIAL PERMANENTE			4.4.90.52.00	1.000,00		

(Continua na página seguinte)



**LOA 2024**

**BREJO DO PIAUÍ - PI**



**MUNICIPIO DE BREJO DO PIAUI**

AV. JOSE GOMES CHAVES, 81 - CNPJ: 01.612.567/0001-81

Orçamento Programa - Exercício de 2024

Page 54

**QUADRO AUXILIAR DE DETALHAMENTO DA DESPESA**

Lei: 260, Data: 20/12/2023

ORGÃO	02	PREFEITURA MUNICIPAL
UNIDADE	11	SECRET. MUNIC. DE MEIO AMBIENTE E REC. HÍDRICOS
SUB UNIDADE	00	SECRET. MUNIC. DE MEIO AMBIENTE E REC. HIDRICOS

Aplicacao Programada	Proj/Ativ	Finalidade	Categoria	Detalhada	TotalGrupo	Total Categ.	Total Func.
F.R. - C.A.							
AÇÕES DE COMBATE AO DESMATAMENTO E AS QUEIMADAS	18.541.0006.2155.0000						4.000,00
REALIZAÇÃO DE CAMPANHAS DE CONSCIENT. E EDUC. AMBIENTAL	18.541.0006.2156.0000						3.000,00
3 DESPESAS CORREN						3.000,00	
3 OUTRAS DESPESAS CORRENTES					3.000,00		
MATERIAL DE CONSUMO			3.3.90.30.00	1.000,00			
OUTROS SERVIÇOS DE TERCEIROS - PESSOA FÍSICA			3.3.90.36.00	1.000,00			
OUTROS SERVIÇOS DE TERCEIROS - PESSOA JURÍDICA			3.3.90.39.00	1.000,00			
<b>TOTAL</b>							<b>905.473,00</b>



**MUNICIPIO DE BREJO DO PIAUI**

AV. JOSE GOMES CHAVES, 81 - CNPJ: 01.612.567/0001-81

Orçamento Programa - Exercício de 2024

Page 55

**QUADRO AUXILIAR DE DETALHAMENTO DA DESPESA**

Lei: 260, Data: 20/12/2023

ORGÃO	02	PREFEITURA MUNICIPAL
UNIDADE	11	SECRET. MUNIC. DE MEIO AMBIENTE E REC. HÍDRICOS
SUB UNIDADE	01	FUNDO MUNICIPAL DE MEIO AMBIENTE - F.M.A.

Aplicacao Programada	Proj/Ativ	Finalidade	Categoria	Detalhada	TotalGrupo	Total Categ.	Total Func.
F.R. - C.A.							
MANUTENÇÃO DO FUNDO MUNICIPAL DE MEIO AMBIENTE - F.M.A.	18.122.0006.2157.0000						6.000,00
3 DESPESAS CORREN						6.000,00	
3 OUTRAS DESPESAS CORRENTES					6.000,00		
MATERIAL DE CONSUMO			3.3.90.30.00	2.000,00			
OUTROS SERVIÇOS DE TERCEIROS - PESSOA FÍSICA			3.3.90.36.00	2.000,00			
OUTROS SERVIÇOS DE TERCEIROS - PESSOA JURÍDICA			3.3.90.39.00	2.000,00			
<b>TOTAL</b>							<b>6.000,00</b>

FABIANO FEITOSA  
LIRA: 5079475234  
9

Assinado de forma digital por FABIANO FEITOSA  
LIRA: 50794752349

FABIANO FEITOSA LIRA  
PREFEITO MUNICIPAL  
507.947.523-49

GINA SOBREIRO DA COSTA: 042656643  
26

Assinado de forma digital por GINA SOBREIRO DA COSTA: 04265664326

GINA SOBREIRO DA COSTA  
CONTADORA CRC-PI 012893/O-9  
042.656.643-26

(Continua na página seguinte)

# LOA 2024

# BREJO DO PIAUÍ - PI

**MUNICÍPIO DE BREJO DO PIAUÍ**

AV. JOSE GOMES CHAVES, 81

01.612.567/0001-81

Exercício: 2024

Lei: 260, Data: 20/12/2023

(Art. 2º - § 1º da Lei 4.320/64)

**CONSOLIDADO**

1 of 1

**DEMONSTRATIVO GERAL DA RECEITA POR FONTES E DAS DESPESAS POR FUNÇÕES DO GOVERNO**

RECEITA			DESPESA		
TÍTULOS	Saldo R\$	Saldo R\$	TÍTULOS	Saldo R\$	Saldo R\$
<b>RECEITAS CORRENTES.</b>		38.199.420,00	Legislativa		1.248.050,00
IMPOSTOS, TAXAS E CONTRIBUIÇÕES DE MELHORIA	1.681.003,00		Administração		6.893.481,65
CONTRIBUIÇÕES	125.000,00		Assistência Social		1.507.674,05
RECEITA PATRIMONIAL	207.400,00		Saúde		7.705.000,00
RECEITA DE SERVIÇOS	51.000,00		Educação		14.078.417,00
TRANSFERÊNCIAS CORRENTES	36.125.017,00		Cultura		395.474,05
OUTRAS RECEITAS CORRENTES	10.000,00		Urbanismo		3.560.048,10
<b>DEDUÇÕES DA RECEITA CORRENTE</b>		-3.390.720,00	Habituação		94.000,00
(R) DEDUÇÕES DA RECEITA	-3.390.720,00		Saneamento		828.473,00
<b>RECEITAS DE CAPITAL</b>		3.141.300,00	Gestão Ambiental		83.000,00
OPERAÇÕES DE CRÉDITO	44.800,00		Agricultura		465.148,10
ALIENAÇÃO DE BENS	20.000,00		Desporto e Lazer		271.074,05
TRANSFERÊNCIAS DE CAPITAL	2.876.500,00		Encargos Especiais		710.160,00
OUTRAS RECEITAS DE CAPITAL	200.000,00		Reserva de Contingência		110.000,00
<b>TOTAL</b>		<b>37.950.000,00</b>	<b>TOTAL</b>		<b>37.950.000,00</b>

 Assinado de forma digital por FABIANO LIRA:50794752349  
 FABIANO FEITOSA LIRA:50794752349

 FABIANO FEITOSA LIRA  
 PREFEITO MUNICIPAL  
 507.947.523-49

 Assinado de forma digital por GINA SOBREIRO DA COSTA:0426566432  
 GINA SOBREIRO DA COSTA:0426566432

 GINA SOBREIRO DA COSTA  
 CONTADORA CRC-PI 012893/O-9  
 042.656.643-26

**MUNICÍPIO DE BREJO DO PIAUÍ**

AV. JOSE GOMES CHAVES, 81 - CNPJ:01.612.567/0001-81

Orçamento Programa - Exercício de 2024

Anexo 06

Page 1

Lei: 260, Data: 20/12/2023

**PROGRAMA DE TRABALHO**

(Inc.II, § 2º, Art.2º)

**01 CAMARA MUNICIPAL**
**01 CAMARA MUNICIPAL**

Código	Especificação	Operação Especial	Projetos	Atividades	T o t a l
01	Legislativa		86.650,00	1.161.400,00	1.248.050,00
01	031 Ação Legislativa		86.650,00	1.161.400,00	1.248.050,00
01	031 0014 DESENVOLVIMENTO E MODERNIZAÇÃO LEGISLATIVA		86.650,00	1.161.400,00	1.248.050,00
01.031.0014.1001.0000	REST. REFORMAR E EQUIPAR PREDIO DA CÂMARA MUNICIPAL		62.050,00		62.050,00
01.031.0014.1078.0000	AQUISIÇÃO DE VEÍCULO		24.600,00		24.600,00
01.031.0014.2001.0000	CONTRIBUIÇÃO A ENTIDADES			10.000,00	10.000,00
01.031.0014.2002.0000	MANUTENÇÃO DA CÂMARA MUNICIPAL			939.060,00	939.060,00
01.031.0014.2003.0000	ENCARGOS COM ACESSORIA JURÍDICA TEC. ADMINISTRATIVA			73.800,00	73.800,00
01.031.0014.2125.0000	MANUT. DOS ENCARGOS DE CONTROLE INTERNO E EXTERNO			98.440,00	98.440,00
01.031.0014.2126.0000	PUBLICAÇÃO DE ATOS DO PODER LEGISLATIVO			10.000,00	10.000,00
01.031.0014.2127.0000	ENCARGO COM ACESSORIA DE IMPRENSA			30.100,00	30.100,00
	<b>TOTAL</b>	0,00	86.650,00	1.161.400,00	1.248.050,00

(Continua na página seguinte)

**A INFORMAÇÃO IMPRESSA OFICIAL E LEGAL DOS ATOS DAS ADMINISTRAÇÃO MUNICIPAIS**
**www.diariooficialdasprefeituras.org**

**LOA 2024**

**BREJO DO PIAUÍ - PI**



**MUNICÍPIO DE BREJO DO PIAUÍ**

AV. JOSE GOMES CHAVES, 81 - CNPJ: 01.612.567/0001-81

Orçamento Programa - Exercício de 2024

Anexo 06

Page 2

Lei: 260, Data: 20/12/2023

**PROGRAMA DE TRABALHO**

(Inc. II, § 2º, Art. 2º)

02 PREFEITURA MUNICIPAL					
01 SECRETARIA MUNICIPAL DE GOVERNO					
Código	Especificação	Operação Especial	Projetos	Atividades	T o t a l
04	Administração		8.000,00	849.000,00	857.000,00
04	091 Defesa da Ordem Jurídica			337.000,00	337.000,00
04	091 0004 GESTÃO ADMINISTRATIVA EFICIENTE			337.000,00	337.000,00
04.091.0004.2004.0000	ENCARGOS COM ASSESSORIA JURÍDICA			337.000,00	337.000,00
04	122 Administração Geral		5.000,00	496.000,00	501.000,00
04	122 0004 GESTÃO ADMINISTRATIVA EFICIENTE		5.000,00	49.000,00	54.000,00
04.122.0004.1003.0000	AQUISIÇÃO DE VEICULO		5.000,00		5.000,00
04.122.0004.2006.0000	CONTRIBUIÇÃO A ENTIDADE			49.000,00	49.000,00
04	122 0013 PLANEJAMENTO GOVERNAMENTAL			447.000,00	447.000,00
04.122.0013.2005.0000	MANUTENÇÃO DA SECRETARIA MUNICIPAL DE GOVERNO			447.000,00	447.000,00
04	131 Comunicação Social		2.000,00	4.000,00	6.000,00
04	131 0004 GESTÃO ADMINISTRATIVA EFICIENTE		2.000,00	4.000,00	6.000,00
04.131.0004.1061.0000	EQUIPAR SETOR DE COMUNICACAO		2.000,00		2.000,00
04.131.0004.2007.0000	ENCARGOS COM ASSESSORIA DE IMPRENSA			4.000,00	4.000,00
04	153 Defesa Terrestre			5.000,00	5.000,00
04	153 0003 FORTALECIMENTO DOS DIREITOS DE CIDADANIA			5.000,00	5.000,00
04.153.0003.2008.0000	ADMINISTRAÇÃO DA JUNTA DO SERVIÇO MILITAR			5.000,00	5.000,00
04	181 Policiamento		1.000,00	7.000,00	8.000,00
04	181 0003 FORTALECIMENTO DOS DIREITOS DE CIDADANIA			4.000,00	4.000,00
04.181.0003.2112.0000	MANUTENÇÃO DA GUARDA MUNICIPAL			4.000,00	4.000,00
04	181 0004 GESTÃO ADMINISTRATIVA EFICIENTE		1.000,00	3.000,00	4.000,00
04.181.0004.1062.0000	IMPLANTAR, EQUIPAR E ESTRUTURAR GUARDA MUNICIPAL		1.000,00		1.000,00
04.181.0004.2009.0000	ENCARGOS COM A SEGURANÇA PÚBLICA			3.000,00	3.000,00
<b>TOTAL</b>		0,00	8.000,00	849.000,00	857.000,00

(Continua na página seguinte)

**LOA 2024****BREJO DO PIAUÍ - PI****MUNICÍPIO DE BREJO DO PIAUÍ**

AV. JOSE GOMES CHAVES, 81 - CNPJ: 01.612.567/0001-81

Orçamento Programa - Exercício de 2024

Anexo 06

Page 3

Lei: 260, Data: 20/12/2023

**PROGRAMA DE TRABALHO**

(Inc. II, § 2º, Art. 2º)

<b>02 PREFEITURA MUNICIPAL</b>					
<b>02 SECRETARIA MUNICIPAL DE ADM., PLANEJ., ORÇAMENTO</b>					
Código	Especificação	Operação Especial	Projetos	Atividades	T o t a l
04	Administração		40.000,00	5.103.481,65	5.143.481,65
04	122 Administração Geral		40.000,00	5.011.481,65	5.051.481,65
04	122 0004 GESTÃO ADMINISTRATIVA EFICIENTE		40.000,00	5.011.481,65	5.051.481,65
04.122.0004.1004.0000	AMPL.REFORMAR,REST.EQUIPAR PRÉ• DIO DA PREF.MUNICIPAL		10.000,00		10.000,00
04.122.0004.1006.0000	AQUISIÇÃO DE EQUIP. E MATERIAIS PERMANENTES		10.000,00		10.000,00
04.122.0004.1048.0000	AQUISIÇÃO DE BENS IMÓVEIS		10.000,00		10.000,00
04.122.0004.1080.0000	AQUISIÇÃO DE VEÍCULO		10.000,00		10.000,00
04.122.0004.2010.0000	MANUTENÇÃO E ENCARGOS DA SEC. DE ADM., PLANEJ., ORÇAMENTO			4.365.481,65	4.365.481,65
04.122.0004.2011.0000	INDENIZAÇÃO ADMINISTRATIVA E SENTENÇAS JUDICIAIS			185.000,00	185.000,00
04.122.0004.2018.0000	ENCARGOS COM OBRIGAÇÕES PATRONAIS			390.000,00	390.000,00
04.122.0004.2021.0000	MANUTENÇÃO DE SERVIÇOS DE ÁGUA E ESGOTO			60.000,00	60.000,00
04.122.0004.2022.0000	MANUTENÇÃO DOS SERVIÇOS POSTAIS			2.000,00	2.000,00
04.122.0004.2023.0000	ENCARGOS COM A RETRANSMISSÃO DO SINAL DE TV			2.000,00	2.000,00
04.122.0004.2024.0000	MANUTENÇÃO DOS SERVIÇOS DE RÁDIO-DIFUSÃO			2.000,00	2.000,00
04.122.0004.2083.0000	ENCARGOS C/ ASSINATURAS DE REVISTAS E JORNAIS			5.000,00	5.000,00
04	128 Formação de Recursos Humanos			2.000,00	2.000,00
04	128 0004 GESTÃO ADMINISTRATIVA EFICIENTE			2.000,00	2.000,00
04.128.0004.2013.0000	TREINAMENTO E CAPACITAÇÃO DE PESSOAL			2.000,00	2.000,00
04	131 Comunicação Social			10.000,00	10.000,00
04	131 0004 GESTÃO ADMINISTRATIVA EFICIENTE			10.000,00	10.000,00
04.131.0004.2080.0000	ENCARGOS COM PUBLICAÇÕES DE EDITAIS E NOTAS			10.000,00	10.000,00
04	752 Energia Elétrica			80.000,00	80.000,00
04	752 0004 GESTÃO ADMINISTRATIVA EFICIENTE			80.000,00	80.000,00
04.752.0004.2016.0000	MANUTENÇÃO DOS SERVIÇOS DE ENERGIA ELÉTRICA			80.000,00	80.000,00
28	Encargos Especiais	710.160,00			710.160,00
28	843 Serviço da Dívida Interna	520.060,00			520.060,00
28	843 0004 GESTÃO ADMINISTRATIVA EFICIENTE	520.060,00			520.060,00
28.843.0004.2026.0000	ENCARGOS DA DÍVIDA INTERNA	520.060,00			520.060,00
28	846 Outros Encargos Especiais	190.100,00			190.100,00
28	846 0004 GESTÃO ADMINISTRATIVA EFICIENTE	190.100,00			190.100,00
28.846.0004.2020.0000	ENCARGOS COM PASEP	190.100,00			190.100,00
99	Reserva de Contingência	110.000,00			110.000,00
99	999 Reserva de Contingência	110.000,00			110.000,00
99	999 0999 RESERVA DE CONTINGÊNCIA	110.000,00			110.000,00
99.999.0999.2999.0000	RESERVA DE CONTINGÊNCIA	110.000,00			110.000,00
<b>TOTAL</b>		<b>820.160,00</b>	<b>40.000,00</b>	<b>5.103.481,65</b>	<b>5.963.641,65</b>

(Continua na página seguinte)

**LOA 2024**

**BREJO DO PIAUÍ - PI**



**MUNICÍPIO DE BREJO DO PIAUÍ**  
AV. JOSE GOMES CHAVES, 81 - CNPJ: 01.612.567/0001-81

Orçamento Programa - Exercício de 2024  
Anexo 06  
Page 4  
Lei: 260, Data: 20/12/2023

**PROGRAMA DE TRABALHO**  
(Inc. II, § 2º, Art. 2º)

02 PREFEITURA MUNICIPAL					
03 CONTROLADORIA GERAL DO MUNICÍPIO					
Código	Especificação	Operação Especial	Projetos	Atividades	T o t a l
04	Administração		7.000,00	58.000,00	65.000,00
04	124 Controle Interno		7.000,00	58.000,00	65.000,00
04	124 0004 GESTÃO ADMINISTRATIVA EFICIENTE		7.000,00	58.000,00	65.000,00
04.124.0004.1063.0000	AQUISIÇÃO DE EQUIPAMENTOS E MATERIAIS PERMANENTES		5.000,00		5.000,00
04.124.0004.1079.0000	CONSTRUIR, REST. E REFORMAR PR- DIO DA CONTROLADORIA		2.000,00		2.000,00
04.124.0004.2039.0000	MANUTENÇÃO DOS SERVIÇOS DA CONTROLADORIA GERAL DO MUNICÍPIO			58.000,00	58.000,00
<b>TOTAL</b>		0,00	7.000,00	58.000,00	65.000,00



**MUNICÍPIO DE BREJO DO PIAUÍ**  
AV. JOSE GOMES CHAVES, 81 - CNPJ: 01.612.567/0001-81

Orçamento Programa - Exercício de 2024  
Anexo 06  
Page 5  
Lei: 260, Data: 20/12/2023

**PROGRAMA DE TRABALHO**  
(Inc. II, § 2º, Art. 2º)

02 PREFEITURA MUNICIPAL					
04 SECRET. MUNICIPAL DE EDUCAÇÃO					
Código	Especificação	Operação Especial	Projetos	Atividades	T o t a l
12	Educação		1.997.500,00	12.080.917,00	14.078.417,00
12	361 Ensino Fundamental		1.441.500,00	9.783.917,00	11.225.417,00
12	361 0001 DESENVOLVIMENTO DA EDUCAÇÃO DE QUALIDADE		681.000,00	8.256.300,00	8.937.300,00
12.361.0001.1015.0000	CONST., AMPL., E REST. DE UNIDADES ESCOLARES		87.000,00		87.000,00
12.361.0001.1016.0000	AQUIS. DIV. EQUIP. E MAT. PERMANENTE P/ UNIDADES ESCOLARES		87.000,00		87.000,00
12.361.0001.1046.0000	CONSTRUÇÃO / REFORMA DE UNIDADES ESCOLARES		155.000,00		155.000,00
12.361.0001.1047.0000	AQUISIÇÃO DE MAT. PERMANENTE P/ AS ESCOLAS		255.000,00		255.000,00
12.361.0001.1060.0000	AQUISIÇÃO DE VEÍCULO		40.000,00		40.000,00
12.361.0001.1064.0000	AQUISIÇÃO DE BENS IMÓVEIS		5.000,00		5.000,00
12.361.0001.1081.0000	AQUISIÇÃO DE VEÍCULO		5.000,00		5.000,00
12.361.0001.1086.0000	CONSTRUÇÃO DE QUADRAS EM UNIDADES ESCOLARES		47.000,00		47.000,00
12.361.0001.2017.0000	PROGRAMA DINHEIRO DIRETO NA ESCOLA - PDDE			4.000,00	4.000,00
12.361.0001.2033.0000	MANUTENÇÃO DO PROGRAMA BRASIL ALFABETIZADO			29.000,00	29.000,00
12.361.0001.2035.0000	DISPÊNDIOS COM O SALÁRIO EDUCAÇÃO - QSE			74.200,00	74.200,00
12.361.0001.2037.0000	ADMINISTRAÇÃO DO ENSINO FUNDAMENTAL			1.231.100,00	1.231.100,00
12.361.0001.2040.0000	MANUTENÇÃO DA MERENDA ESCOLAR			361.500,00	361.500,00
12.361.0001.2041.0000	ENCARGOS C/ TRANSP. ESCOLAR DE ALUNOS DO ENSINO FUNDAMENTAL			386.500,00	386.500,00
12.361.0001.2048.0000	ENC. C/ BOLSA EST. MAT. PED. RES. TRANSP. ESCOLAR			8.000,00	8.000,00
12.361.0001.2051.0000	PROGRAMA ALFABETIZAÇÃO SOLIDÁRIA			3.000,00	3.000,00
12.361.0001.2089.0000	MANUTENÇÃO E ENCARGOS DO ENSINO FUNDAMENTAL- FUNDEB			5.739.000,00	5.739.000,00
12.361.0001.2091.0000	TREINAMENTO E QUALIFICAÇÃO			3.000,00	3.000,00
12.361.0001.2092.0000	OUTRAS DESPESAS DE CUSTEIO FUNDEB			257.000,00	257.000,00
12.361.0001.2100.0000	MANUTENÇÃO DOS SERVIÇOS DE TRANSPORTE ESCOLAR			155.000,00	155.000,00
12.361.0001.2117.0000	DISTRIBUIÇÃO DE BOLSAS PARA ESTUDANTES CARENTES			2.000,00	2.000,00
12.361.0001.2118.0000	AQUISIÇÃO DE LIVROS PARA ESTUDANTES CARENTES			3.000,00	3.000,00
12	361 0004 GESTÃO ADMINISTRATIVA EFICIENTE		760.500,00	1.515.617,00	2.276.117,00
12.361.0004.1122.0000	AQUISIÇÃO DE VEÍCULO PARA A EDUCAÇÃO - FUNDEF		150.000,00		150.000,00
12.361.0004.1123.0000	AQUIS. DE MAT. PERMANENTE P/ A EDUCAÇÃO - FUNDEF		100.500,00		100.500,00
12.361.0004.1124.0000	CONST., AMPL., E REST. DE UNIDADES ESCOLARES - FUNDEF		200.000,00		200.000,00
12.361.0004.1125.0000	CONSTR. AMPL. REST. E EQUIPAR CRECHES - FUNDEF		200.000,00		200.000,00
12.361.0004.1126.0000	CONSTRUIR, AMPL. REST. E EQUIPAR PRÉ-ESCOLAS - FUNDEF		110.000,00		110.000,00
12.361.0004.2163.0000	GESTÃO E APLICAÇÃO DOS RECURSOS DO FUNDEF			1.515.617,00	1.515.617,00
12	361 0009 QUALIFICAÇÃO SOCIAL E PROFISSIONAL			12.000,00	12.000,00
12.361.0009.2049.0000	TREINAMENTO E CAPACITAÇÃO DE PESSOAL			12.000,00	12.000,00
12	365 Educação Infantil		556.000,00	2.243.000,00	2.799.000,00

(Continua na página seguinte)

## LOA 2024

## BREJO DO PIAUÍ - PI



**MUNICÍPIO DE BREJO DO PIAUÍ**  
AV. JOSE GOMES CHAVES, 81 - CNPJ: 01.612.567/0001-81

Orçamento Programa - Exercício de 2024  
Anexo 06  
Page 6

**PROGRAMA DE TRABALHO**  
(Inc. II, § 2º, Art. 2º)

Lei: 260, Data: 20/12/2023

## 02 PREFEITURA MUNICIPAL

## 04 SECRET. MUNICIPAL DE EDUCAÇÃO

Código	Especificação	Operação Especial	Projetos	Atividades	T o t a l
12 365 0001	DESENVOLVIMENTO DA EDUCAÇÃO DE QUALIDADE		556.000,00	2.243.000,00	2.799.000,00
12.365.0001.1019.0000	CONSTR. AMPL. REST. E EQUIPAR CRECHES		106.000,00		106.000,00
12.365.0001.1055.0000	CONSTRUIR, AMPL. REST. E EQUIPAR CRECHES		260.000,00		260.000,00
12.365.0001.1057.0000	CONSTRUIR, AMPL. REST. E EQUIPAR PRÉ-ESCOLAS		160.000,00		160.000,00
12.365.0001.1115.0000	CONSTR. AMPL. REST. E EQUIPAR PRÉ-ESCOLAS		30.000,00		30.000,00
12.365.0001.2045.0000	ENCARGOS COM MANUTENÇÃO DE CRECHES			273.000,00	273.000,00
12.365.0001.2046.0000	MANUTENÇÃO DO ENSINO PRÉ-ESCOLAR			224.000,00	224.000,00
12.365.0001.2101.0000	MANUTENÇÃO E ENCARGOS DO ENSINO INFANTIL - CRECHE			1.229.000,00	1.229.000,00
12.365.0001.2109.0000	MANUTENÇÃO E ENCARGOS DO PRÉ-ESCOLAR			517.000,00	517.000,00
12 366	Educação de Jovens e Adultos			38.000,00	38.000,00
12 366 0001	DESENVOLVIMENTO DA EDUCAÇÃO DE QUALIDADE			38.000,00	38.000,00
12.366.0001.2047.0000	MANUTENÇÃO DO PROGRAMA DE EDUCAÇÃO DE JOVENS E ADULTOS			32.000,00	32.000,00
12.366.0001.2105.0000	MANUTENÇÃO E ENC. COM EDUC. DE JOVENS E ADULTOS			6.000,00	6.000,00
12 367	Educação Especial			16.000,00	16.000,00
12 367 0001	DESENVOLVIMENTO DA EDUCAÇÃO DE QUALIDADE			16.000,00	16.000,00
12.367.0001.2050.0000	ENCARGOS COM A EDUCAÇÃO ESPECIAL			6.000,00	6.000,00
12.367.0001.2108.0000	MANUTENÇÃO E ENCARGOS COM EDUC. ESPECIAL			10.000,00	10.000,00
<b>TOTAL</b>		0,00	1.997.500,00	12.080.917,00	14.078.417,00



**MUNICÍPIO DE BREJO DO PIAUÍ**  
AV. JOSE GOMES CHAVES, 81 - CNPJ: 01.612.567/0001-81

Orçamento Programa - Exercício de 2024  
Anexo 06  
Page 7

**PROGRAMA DE TRABALHO**  
(Inc. II, § 2º, Art. 2º)

Lei: 260, Data: 20/12/2023

## 02 PREFEITURA MUNICIPAL

## 05 SECRET. MUNICIPAL DE SAÚDE

Código	Especificação	Operação Especial	Projetos	Atividades	T o t a l
04	Administração		6.000,00	139.000,00	145.000,00
04 122	Administração Geral		2.000,00	139.000,00	141.000,00
04 122 0004	GESTÃO ADMINISTRATIVA EFICIENTE		2.000,00	139.000,00	141.000,00
04.122.0004.1038.0000	AQUISIÇÃO DE VEICULO		2.000,00		2.000,00
04.122.0004.2063.0000	ADMINISTRAÇÃO DA SEC. MUN. DE SAÚDE			139.000,00	139.000,00
04 301	Atenção Básica		4.000,00		4.000,00
04 301 0004	GESTÃO ADMINISTRATIVA EFICIENTE		4.000,00		4.000,00
04.301.0004.1054.0000	CONSTRUIR, REST., REFORMAR E EQUIP. POSTOS DE SAÚDE		4.000,00		4.000,00
10	Saúde		810.000,00	6.895.000,00	7.705.000,00
10 301	Atenção Básica		810.000,00	6.681.500,00	7.491.500,00

(Continua na página seguinte)

**LOA 2024**

**BREJO DO PIAUÍ - PI**



**MUNICÍPIO DE BREJO DO PIAUÍ**

AV. JOSE GOMES CHAVES, 81 - CNPJ: 01.612.567/0001-81

Orçamento Programa - Exercício de 2024

Anexo 06

Page 8

Lei: 260, Data: 20/12/2023

**PROGRAMA DE TRABALHO**

(Inc. II, § 2º, Art. 2º)

**02 PREFEITURA MUNICIPAL**

**05 SECRET. MUNICIPAL DE SAÚDE**

Código	Especificação	Operação Especial	Projetos	Atividades	T o t a l
10 301 0002	SAÚDE HUMANIZADA, ÁGIL E RESOLUTA		810.000,00	6.681.500,00	7.491.500,00
10.301.0002.1039.0000	CONSTRUIR, AMPLIAR E RESTAURAR POSTOS DE SAÚDE		50.000,00		50.000,00
10.301.0002.1040.0000	AQUISIÇÃO DE EQUIP. E MAT. PERM. PARA POSTOS DE SAÚDE		40.000,00		40.000,00
10.301.0002.1052.0000	AQUISIÇÃO DE VEÍCULOS E/OU AMBULÂNCIA		175.000,00		175.000,00
10.301.0002.1053.0000	AQUISIÇÃO DE IMÓVEL		10.000,00		10.000,00
10.301.0002.1066.0000	CONSTRUIR E EQUIPAR CONSULTÓRIO ODONTOLÓGICO		35.000,00		35.000,00
10.301.0002.1091.0000	CONSTRUIR, AMPL. REFORMAR E EQUIPAR UNIDADE MISTA DE SAÚDE		15.000,00		15.000,00
10.301.0002.1104.0000	CONSTRUIR, AMPL., REST. E EQUIPAR ACADEMIA DA SAÚDE		60.000,00		60.000,00
10.301.0002.1105.0000	CONSTRUIR, AMPLIAR, REST. EQUIPAR UPA-UNIDADE DE PRONTO ATENDIMENTO		20.000,00		20.000,00
10.301.0002.1107.0000	AQUISIÇÃO E UNIDADE ODONTOLÓGICA MÓVEL		10.000,00		10.000,00
10.301.0002.1108.0000	CONSTRUIR, AMPL., REST. E EQUIPAR UBS-UNIDADE BÁSICA DE SAÚDE		250.000,00		250.000,00
10.301.0002.1109.0000	AQUISIÇÃO DE AMBULÂNCIA UTI MÓVEL		5.000,00		5.000,00
10.301.0002.1112.0000	AQUIS. DE EQUIPAMENTOS E MAT. PERMANENTES P/ SAÚDE		80.000,00		80.000,00
10.301.0002.1113.0000	CONSTRUIR, REST., AMP. E EQUIPAR PRÉDIO DA SEC. MUN. DE SAÚDE		55.000,00		55.000,00
10.301.0002.1114.0000	AQUIS. DE EQUIP. E MAT. PERMANENTES P/ SAÚDE - COVID 19		5.000,00		5.000,00
10.301.0002.2042.0000	MANUTENÇÃO DO NÚCLEO DE APLIADO DE SAÚDE DA FAMÍLIA-NASF			7.500,00	7.500,00
10.301.0002.2064.0000	MANUTENÇÃO PROGRAMA DE COFINANCIAMENTO			195.000,00	195.000,00
10.301.0002.2066.0000	AQUISIÇÃO DE MATERIAIS E MEDICAMENTOS			322.000,00	322.000,00
10.301.0002.2067.0000	MANUTENÇÃO E CONSERVAÇÃO DOS POSTOS DE SAÚDE			12.000,00	12.000,00
10.301.0002.2093.0000	MANUTENÇÃO DO PROGRAMA SAÚDE DA FAMÍLIA - PSF			234.500,00	234.500,00
10.301.0002.2094.0000	MANUT. DO PROGR. DE AGENTES COMUN. DE SAÚDE - PACS			724.500,00	724.500,00
10.301.0002.2095.0000	MANUTENÇÃO DO PROGRAMA DE SAÚDE BUCAL - PSB			92.500,00	92.500,00
10.301.0002.2135.0000	PROGRAMA SAÚDE NA ESCOLA - PSE			3.000,00	3.000,00
10.301.0002.2136.0000	MANUTENÇÃO DA UPA-UNIDADE DE PRONTO ATENDIMENTO			3.000,00	3.000,00
10.301.0002.2138.0000	MANUTENÇÃO DE UBS-UNIDADE BÁSICA DE SAÚDE			125.000,00	125.000,00
10.301.0002.2145.0000	ENFRENTAMENTO DA EMERGENCIA COVID-19			13.000,00	13.000,00
10.301.0002.2150.0000	MANUTENÇÃO DO SISTEMA DE SAÚDE DO MUNICÍPIO			4.739.000,00	4.739.000,00
10.301.0002.2151.0000	MANUTENÇÃO DOS PROGRAMAS ESTADUAIS DE SAÚDE			94.500,00	94.500,00
10.301.0002.2152.0000	MANUTENÇÃO DO LABORATÓRIO DE PRÓTESE DENTÁRIA			116.000,00	116.000,00
10 303	Suporte Profilático e Terapêutico			38.000,00	38.000,00
10 303 0002	SAÚDE HUMANIZADA, ÁGIL E RESOLUTA			38.000,00	38.000,00
10.303.0002.2133.0000	MANUTENCAO DA FARMACIA BASICA			38.000,00	38.000,00
10 304	Vigilância Sanitária			14.000,00	14.000,00
10 304 0002	SAÚDE HUMANIZADA, ÁGIL E RESOLUTA			14.000,00	14.000,00
10.304.0002.2070.0000	ENCARGOS COM VIGILÂNCIA E INSPEÇÃO SANITÁRIA			14.000,00	14.000,00

(Continua na página seguinte)

**LOA 2024****BREJO DO PIAUÍ - PI****MUNICÍPIO DE BREJO DO PIAUÍ**

AV. JOSE GOMES CHAVES, 81 - CNPJ:01.612.567/0001-81

Orçamento Programa - Exercício de 2024

Anexo 06

Page 9

**PROGRAMA DE TRABALHO**

(Inc. II, § 2º, Art. 2º)

Lei: 260, Data: 20/12/2023

**02 PREFEITURA MUNICIPAL****05 SECRET. MUNICIPAL DE SAÚDE**

Código	Especificação	Operação Especial	Projetos	Atividades	T o t a l
10 305	Vigilância Epidemiológica			161.500,00	161.500,00
10 305 0002	SAÚDE HUMANIZADA, ÁGIL E RESOLUTA			161.500,00	161.500,00
10.305.0002.2068.0000	MANUT. DA VIGILÂNCIA EM SAÚDE E EPIDEMIOLOGICA			161.500,00	161.500,00
<b>TOTAL</b>		0,00	816.000,00	7.034.000,00	7.850.000,00

**MUNICÍPIO DE BREJO DO PIAUÍ**

AV. JOSE GOMES CHAVES, 81 - CNPJ:01.612.567/0001-81

Orçamento Programa - Exercício de 2024

Anexo 06

Page 10

**PROGRAMA DE TRABALHO**

(Inc. II, § 2º, Art. 2º)

Lei: 260, Data: 20/12/2023

**02 PREFEITURA MUNICIPAL****06 SEC. MUNIC. DE AGRICULTURA E ABASTECIMENTO**

Código	Especificação	Operação Especial	Projetos	Atividades	T o t a l
04	Administração			11.000,00	11.000,00
04 122	Administração Geral			11.000,00	11.000,00
04 122 0010	DESENVOLVIMENTO E INFRAESTRUTURA RURAL			11.000,00	11.000,00
04.122.0010.2140.0000	ENCARGOS C/ DEPART. DE COORDENAÇÃO E ABASTECIMENTO			11.000,00	11.000,00
20	Agricultura		145.000,00	320.148,10	465.148,10
20 122	Administração Geral		10.000,00	251.000,00	261.000,00
20 122 0004	GESTÃO ADMINISTRATIVA EFICIENTE		10.000,00		10.000,00
20.122.0004.1033.0000	AQUISIÇÃO DE VEICULO		5.000,00		5.000,00
20.122.0004.1034.0000	AQUISIÇÃO DE EQUIPAMENTO E MATERIAL PERMANENTE		5.000,00		5.000,00
20 122 0010	DESENVOLVIMENTO E INFRAESTRUTURA RURAL			251.000,00	251.000,00
20.122.0010.2030.0000	MANUTENÇÃO DA SECRETARIA MUNICIPAL DE AGRICULTURA			251.000,00	251.000,00
20 605	Abastecimento		35.000,00	9.000,00	44.000,00
20 605 0008	INCENTIVO AO DESENVOLVIMENTO ECONÔMICO		35.000,00	4.000,00	39.000,00
20.605.0008.1013.0000	CONST., AMPL., REST., EQUIP. DE MERCADOS E FEIRAS		20.000,00		20.000,00
20.605.0008.1076.0000	FORTELECIMENTO DA PISCICULTURA		15.000,00		15.000,00
20.605.0008.2034.0000	MANUTENÇÃO DE MERCADOS, FEIRAS E MATADOURO PÚBLICO MUNICIPAL			4.000,00	4.000,00
20 605 0010	DESENVOLVIMENTO E INFRAESTRUTURA RURAL			5.000,00	5.000,00
20.605.0010.2032.0000	PROGRAMA DE DISTRIBUIÇÃO DE SEMENTES E MUDAS			5.000,00	5.000,00
20 606	Extensão Rural		100.000,00	7.000,00	107.000,00
20 606 0008	INCENTIVO AO DESENVOLVIMENTO ECONÔMICO		15.000,00		15.000,00
20.606.0008.1050.0000	CONSTRUIR REST AMPL E EQUIP MATADOURO PÚBL. MUNICIPAL		15.000,00		15.000,00
20 606 0010	DESENVOLVIMENTO E INFRAESTRUTURA RURAL		85.000,00	7.000,00	92.000,00
20.606.0010.1012.0000	CONTRUIR, AMPLIAR E EQUIPAR ESCOLA FAMILIA AGRICOLA		15.000,00		15.000,00
20.606.0010.1022.0000	REALIZ DE OBRAS E AQ. DE EQ. P/ CENTRO DE FORM DA AGRICULTURA		15.000,00		15.000,00
20.606.0010.1051.0000	IMPLANT. E AMPL DE UNID DE BENEF DO PEND DO CAJU		10.000,00		10.000,00
20.606.0010.1065.0000	IMPL E AMPL DO AGROIND DE BENEF DO CAJU E OUT FRUTOS REGIONA		10.000,00		10.000,00
20.606.0010.1072.0000	AQUISIÇÃO DE PATRULHA MECANIZADA		20.000,00		20.000,00
20.606.0010.1087.0000	CONST. REST. AMPLIAR E EQUIPAR CASA DE FARINHA		10.000,00		10.000,00
20.606.0010.1095.0000	AQUISIÇÃO DE TRATORES E/OU IMPLEMENTOS AGRICOLAS		5.000,00		5.000,00
20.606.0010.2114.0000	ALUG. DE TRAT. E IMPL. P/ ARAÇÃO E TERC. DE PRODUÇÃO			3.000,00	3.000,00
20.606.0010.2119.0000	APOIO A MANUTENCAO DA EMATER			4.000,00	4.000,00
20 607	Irrigação			3.000,00	3.000,00
20 607 0010	DESENVOLVIMENTO E INFRAESTRUTURA RURAL			3.000,00	3.000,00
20.607.0010.2113.0000	IMPLANTAÇÃO E MANUT. DE PROJ. COMUNITÁRIO. DE IRRIGAÇÃO			3.000,00	3.000,00

(Continua na página seguinte)



**LOA 2024**

**BREJO DO PIAUÍ - PI**



**MUNICIPIO DE BREJO DO PIAUI**  
AV. JOSE GOMES CHAVES, 81 - CNPJ: 01.612.567/0001-81

Orçamento Programa - Exercício de 2024  
Anexo 06  
Page 11

**PROGRAMA DE TRABALHO**  
(Inc. II, § 2º, Art. 2º)

Lei: 260, Data: 20/12/2023

02 PREFEITURA MUNICIPAL					
06 SEC. MUNIC. DE AGRICULTURA E ABASTECIMENTO					
Código	Especificação	Operação Especial	Projetos	Atividades	T o t a l
20 608	Promoção da Produção Agropecuária			50.148,10	50.148,10
20 608 0008	INCENTIVO AO DESENVOLVIMENTO ECONÔMICO			50.148,10	50.148,10
20.608.0008.2031.0000	APOIO A PRODUÇÃO AGRÍCOLA			50.148,10	50.148,10
<b>TOTAL</b>		0,00	145.000,00	331.148,10	476.148,10



**MUNICIPIO DE BREJO DO PIAUI**  
AV. JOSE GOMES CHAVES, 81 - CNPJ: 01.612.567/0001-81

Orçamento Programa - Exercício de 2024  
Anexo 06  
Page 12

**PROGRAMA DE TRABALHO**  
(Inc. II, § 2º, Art. 2º)

Lei: 260, Data: 20/12/2023

02 PREFEITURA MUNICIPAL					
07 SEC. MUN. DE OBRAS, SERV. PÚBL. HABIT., URBANISMO E TRANSPORTE					
Código	Especificação	Operação Especial	Projetos	Atividades	T o t a l
04	Administração		41.000,00	247.000,00	288.000,00
04 122	Administração Geral			247.000,00	247.000,00
04 122 0010	DESENVOLVIMENTO E INFRAESTRUTURA RURAL			8.000,00	8.000,00
04.122.0010.2139.0000	ENCARGOS C/ DEPARTAMENTO DE TRANSPORTE			8.000,00	8.000,00
04 122 0011	DESENVOLVIMENTO URBANO			239.000,00	239.000,00
04.122.0011.2060.0000	MANUTENÇÃO DOS SERVIÇOS DE ILUMINAÇÃO PÚBLICA			191.500,00	191.500,00
04.122.0011.2061.0000	MANUTENÇÃO E CONSERV. DE ESTRADAS VICINAIS E RODOVIAS			47.500,00	47.500,00
04 451	Infra-Estrutura Urbana		41.000,00		41.000,00
04 451 0011	DESENVOLVIMENTO URBANO		41.000,00		41.000,00
04.451.0011.1092.0000	INDENIZAÇÕES E DESAPROPRIAÇÕES		20.000,00		20.000,00
04.451.0011.1099.0000	CONSTRUÇÃO DE PORTAL PÚBLICO		11.000,00		11.000,00
04.451.0011.1101.0000	IMPLANTACAO DE SEGURANCA E EDUCACAO DE TRANSITO		10.000,00		10.000,00
15	Urbanismo		1.249.548,10	2.310.500,00	3.560.048,10
15 121	Planejamento e Orçamento			3.000,00	3.000,00
15 121 0013	PLANEJAMENTO GOVERNAMENTAL			3.000,00	3.000,00
15.121.0013.2052.0000	IMPLANTAÇÃO DO PLANO DIRETOR			3.000,00	3.000,00
15 122	Administração Geral		235.500,00	2.239.500,00	2.475.000,00
15 122 0004	GESTÃO ADMINISTRATIVA EFICIENTE		200.500,00	2.239.500,00	2.440.000,00
15.122.0004.1111.0000	CONST. REFOR. RESTAURAR OBRAS PÚBLICAS		200.500,00		200.500,00
15.122.0004.2053.0000	ADMINISTRAÇÃO E ENCARGOS DA SECRETARIA			2.239.500,00	2.239.500,00
15 122 0011	DESENVOLVIMENTO URBANO		35.000,00		35.000,00
15.122.0011.1023.0000	AQUIS. DE EQUIP. E MATERIAL PERMANENTE P/ SEC. DE OBRAS		35.000,00		35.000,00
15 451	Infra-Estrutura Urbana		729.900,00	7.000,00	736.900,00

(Continua na página seguinte)

**LOA 2024****BREJO DO PIAUÍ - PI****MUNICÍPIO DE BREJO DO PIAUÍ**

AV. JOSE GOMES CHAVES, 81 - CNPJ:01.612.567/0001-81

Orçamento Programa - Exercício de 2024

Anexo 06

Page 13

**PROGRAMA DE TRABALHO**

(Inc. II, § 2º, Art. 2º)

Lei: 260, Data: 20/12/2023

**02 PREFEITURA MUNICIPAL****07 SEC. MUN. DE OBRAS, SERV. PÚBL. HABIT., URBANISMO E TRANSPORTE**

Código	Especificação	Operação Especial	Projetos	Atividades	T o t a l
15 451 0011	DESENVOLVIMENTO URBANO		729.900,00	7.000,00	736.900,00
15.451.0011.1007.0000	AQUISIÇÃO DE IMÓVEIS		10.000,00		10.000,00
15.451.0011.1020.0000	CONST. E RECUPERAÇÃO DE CALÇAMENTOS		95.000,00		95.000,00
15.451.0011.1021.0000	PAVIMENTAÇÃO DE VIAS PÚBLICAS		203.500,00		203.500,00
15.451.0011.1024.0000	ABERTURA DE RUAS E AVENIDAS		35.000,00		35.000,00
15.451.0011.1031.0000	IMPLANT., AMPL. E EQUIP. ELETRIFICAÇÃO URBANA/RURAL		32.000,00		32.000,00
15.451.0011.1032.0000	CONSTRUÇÃO E RESTAURAÇÃO DE ESTRADAS VICINAIS		75.000,00		75.000,00
15.451.0011.1073.0000	CONST., REST., AMPLIAR E EQUIPAR TERMINAL RODOVIÁRIO		15.000,00		15.000,00
15.451.0011.1077.0000	CONST. RECUP. E REST DE ESTRADAS, BUEIROS E PASSAGEM MOLHADA		130.400,00		130.400,00
15.451.0011.1094.0000	AQUISIÇÃO DE PATROL		20.000,00		20.000,00
15.451.0011.1095.0000	AQUISIÇÃO DE TRATORES E/OU IMPLEMENTOS AGRÍCOLAS		21.000,00		21.000,00
15.451.0011.1098.0000	URBANIZAÇÃO PÚBLICA DE RUAS E AVENIDAS		42.000,00		42.000,00
15.451.0011.1100.0000	CONTRUÇÃO E RECUPERAÇÃO DE PONTE		11.000,00		11.000,00
15.451.0011.1120.0000	IMPLANTAÇÃO DE SISTEMA DE ENERGIA SOLAR FOTOVOLTAICA		20.000,00		20.000,00
15.451.0011.1121.0000	IMPLANTAÇÃO DE ILUMINAÇÃO PÚBLICA		20.000,00		20.000,00
15.451.0011.2054.0000	URBANIZAÇÃO DE VIAS E OUTROS LOGRAD. PÚBLICOS			7.000,00	7.000,00
15 452	Serviços Urbanos		284.148,10	61.000,00	345.148,10
15 452 0006	QUALIDADE DE VIDA E RESPEITO AO MEIO AMBIENTE		25.000,00		25.000,00
15.452.0006.1025.0000	AQUISIÇÃO DE EQUIPAMENTOS PARA LIMPEZA PÚBLICA		25.000,00		25.000,00
15 452 0011	DESENVOLVIMENTO URBANO		259.148,10	61.000,00	320.148,10
15.452.0011.1026.0000	CONST. REST. DE PRACAS, PARQUES, JARDINS E OUTROS LOG. PÚBLI		175.000,00		175.000,00
15.452.0011.1028.0000	CONST., INST., REST. E EQUIPAR LAVANDERIA PÚBLICA		21.000,00		21.000,00
15.452.0011.1089.0000	CONSTRUÇÃO E REFORMA DE CEMITÉ• RIO PÚBLICO		63.148,10		63.148,10
15.452.0011.2056.0000	MANUTENÇÃO DOS SERVIÇOS DE LIMPEZA PÚBLICA			32.000,00	32.000,00
15.452.0011.2057.0000	MANUTENÇÃO DE CEMIT• RIOS E SERVIÇOS FUNERÁRIOS			20.000,00	20.000,00
15.452.0011.2058.0000	MANUT. CONSERV. PRAÇAS, PARQUES, JARDINS E OUTROS LOG. PÚBLICOS			9.000,00	9.000,00
16	Habitação		91.000,00	3.000,00	94.000,00
16 122	Administração Geral			3.000,00	3.000,00
16 122 0007	MORADIA DIGNA PARA AS FAMILIAS			3.000,00	3.000,00
16.122.0007.2069.0000	MANUT. DE CASAS POPULARES E MELHORIA HABITACIONAL			3.000,00	3.000,00
16 481	Habitação Rural		45.000,00		45.000,00
16 481 0007	MORADIA DIGNA PARA AS FAMILIAS		45.000,00		45.000,00
16.481.0007.1103.0000	CONST. REST. E EQ. CASAS POPULARES E MELHORIA HABITACIONAL RURAL		45.000,00		45.000,00
16 482	Habitação Urbana		46.000,00		46.000,00

(Continua na página seguinte)

**LOA 2024**

**BREJO DO PIAUÍ - PI**



**MUNICÍPIO DE BREJO DO PIAUÍ**

AV. JOSE GOMES CHAVES, 81 - CNPJ: 01.612.567/0001-81

Orçamento Programa - Exercício de 2024

Anexo 06

Page 14

Lei: 260, Data: 20/12/2023

**PROGRAMA DE TRABALHO**

(Inc. II, § 2º, Art. 2º)

**02 PREFEITURA MUNICIPAL**

**07 SEC. MUN. DE OBRAS, SERV. PÚBL. HABIT., URBANISMO E TRANSPORTE**

Código	Especificação	Operação Especial	Projetos	Atividades	Total
16 482 0007	MORADIA DIGNA PARA AS FAMILIAS		46.000,00		46.000,00
16.482.0007.1027.0000	CONST. REST. EQUIP. CASAS POPULARES E MELHORIA HABITACIONAL.		46.000,00		46.000,00
<b>TOTAL</b>		0,00	1.381.548,10	2.560.500,00	3.942.048,10



**MUNICÍPIO DE BREJO DO PIAUÍ**

AV. JOSE GOMES CHAVES, 81 - CNPJ: 01.612.567/0001-81

Orçamento Programa - Exercício de 2024

Anexo 06

Page 15

Lei: 260, Data: 20/12/2023

**PROGRAMA DE TRABALHO**

(Inc. II, § 2º, Art. 2º)

**02 PREFEITURA MUNICIPAL**

**08 SEC. MUNIC. DE CULTURA, COMUNIC., ESPORTE, LAZER E TURISMO**

Código	Especificação	Operação Especial	Projetos	Atividades	Total
04	Administração			55.000,00	55.000,00
04 122	Administração Geral			55.000,00	55.000,00
04 122 0004	GESTÃO ADMINISTRATIVA EFICIENTE			55.000,00	55.000,00
04.122.0004.2158.0000	MANUT. E ENCARGOS DA SEC. DE CULTURA, COMUNIC., ESPORTE, LAZER E TURISMO			55.000,00	55.000,00
13	Cultura		54.000,00	341.474,05	395.474,05
13 122	Administração Geral		2.000,00	6.000,00	8.000,00
13 122 0004	GESTÃO ADMINISTRATIVA EFICIENTE			1.000,00	1.000,00
13.122.0004.2142.0000	ENCARGOS C/DEPART.DE COMUNIC.E RELAÇÕES PÚBLICAS			1.000,00	1.000,00
13 122 0008	INCENTIVO AO DESENVOLVIMENTO ECONÔMICO			5.000,00	5.000,00
13.122.0008.2141.0000	ENCARGOS COM DEPARTAMENTO DE LAZER E TURISMO			5.000,00	5.000,00
13 122 0012	DESENVOLVIMENTO E PROMOÇÃO CULTURAL		2.000,00		2.000,00
13.122.0012.1110.0000	AQUISIÇÃO DE VEÍCULOS		2.000,00		2.000,00
13 391	Patrimônio Histórico, Artístico e Arqueológico		4.000,00		4.000,00
13 391 0012	DESENVOLVIMENTO E PROMOÇÃO CULTURAL		4.000,00		4.000,00
13.391.0012.1075.0000	CONST. REST. AMPLIAR E EQUIPAR CENTRO DE ARTESANATO		4.000,00		4.000,00
13 392	Difusão Cultural		33.000,00	335.474,05	368.474,05
13 392 0012	DESENVOLVIMENTO E PROMOÇÃO CULTURAL		33.000,00	335.474,05	368.474,05
13.392.0012.1043.0000	CONSTRUÇÃO E RESTAURAÇÃO DA BIBLIOTECA PÚBLICA		8.000,00		8.000,00
13.392.0012.1044.0000	AQUISIÇÃO DE ACERVO PARA BIBLIOTECA PÚBLICA		15.000,00		15.000,00
13.392.0012.1097.0000	IMPLANTACAO DO PROGRAMA PROINFO/TELECENTRO		10.000,00		10.000,00
13.392.0012.2084.0000	MANUTENÇÃO DO DEPARTAMENTO DE CULTURA			63.000,00	63.000,00
13.392.0012.2085.0000	APOIO AS ATIVIDADES CULTURAIS DO MUNICÍPIO			245.400,00	245.400,00
13.392.0012.2131.0000	MANUTENCAAO DO PROGRAMA PROINFO/TELECENTRO			3.000,00	3.000,00
13.392.0012.2167.0000	PROMOÇÃO DO DIA DO EVANGELICO, FESTEJO DO PADROEIRO MUN. E JUNINAS			24.074,05	24.074,05
13 695	Turismo		15.000,00		15.000,00
13 695 0008	INCENTIVO AO DESENVOLVIMENTO ECONÔMICO		15.000,00		15.000,00
13.695.0008.1074.0000	IMPL. SISTEMA DE INFRA ESTRUT. TURISTICA NO MUNICÍPIO		15.000,00		15.000,00
27	Desporto e Lazer		195.000,00	76.074,05	271.074,05
27 812	Desporto Comunitário		20.000,00		20.000,00
27 812 0006	QUALIDADE DE VIDA E RESPEITO AO MEIO AMBIENTE		20.000,00		20.000,00
27.812.0006.1045.0000	CONSTRUIR E RECUPERAR CAMPO DE FUTEBOL		20.000,00		20.000,00
27 813	Lazer		175.000,00	76.074,05	251.074,05

(Continua na página seguinte)

## LOA 2024

## BREJO DO PIAUÍ - PI



MUNICÍPIO DE BREJO DO PIAUÍ  
AV. JOSE GOMES CHAVES, 81 - CNPJ: 01.612.567/0001-81

Orçamento Programa - Exercício de 2024

Anexo 06

Page 16

Lei: 260, Data: 20/12/2023

PROGRAMA DE TRABALHO  
(Inc. II, § 2º, Art. 2º)

## 02 PREFEITURA MUNICIPAL

## 08 SEC. MUNIC. DE CULTURA, COMUNIC., ESPORTE, LAZER E TURISMO

Código	Especificação	Operação Especial	Projetos	Atividades	T o t a l
27 813 0006	QUALIDADE DE VIDA E RESPEITO AO MEIO AMBIENTE		175.000,00	76.074,05	251.074,05
27.813.0006.1049.0000	CONSTRUÇÃO, REFORMA E AMPLIAÇÃO DO ESTÁDIO MUNICIPAL		80.000,00		80.000,00
27.813.0006.1085.0000	CONSTRUIR / RECUPERAR QUADRAS E GINÁSIOS DE ESPORTES		75.000,00		75.000,00
27.813.0006.1096.0000	CONSTRUIR E EQUIPAR ACADEMIA AO AR LIVRE		20.000,00		20.000,00
27.813.0006.2086.0000	APOIO AO DESPORTO AMADOR			27.074,05	27.074,05
27.813.0006.2087.0000	ENCARGOS COM O DEPARTAMENTO DE ESPORTE			49.000,00	49.000,00
<b>TOTAL</b>		0,00	249.000,00	472.548,10	721.548,10



MUNICÍPIO DE BREJO DO PIAUÍ  
AV. JOSE GOMES CHAVES, 81 - CNPJ: 01.612.567/0001-81

Orçamento Programa - Exercício de 2024

Anexo 06

Page 17

Lei: 260, Data: 20/12/2023

PROGRAMA DE TRABALHO  
(Inc. II, § 2º, Art. 2º)

## 02 PREFEITURA MUNICIPAL

## 09 SECRETARIA MUNIC. DE ASSIST. SOCIAL E CIDADANIA

Código	Especificação	Operação Especial	Projetos	Atividades	T o t a l
08	Assistência Social		71.200,00	1.436.474,05	1.507.674,05
08 122	Administração Geral			11.000,00	11.000,00
08 122 0005	GESTÃO DA ASSISTÊNCIA SOCIAL			11.000,00	11.000,00
08.122.0005.2166.0000	FORTALECIMENTO DO CONTROLE SOCIAL (CMAS)			11.000,00	11.000,00
08 242	Assistência ao Portador de Deficiência			4.000,00	4.000,00
08 242 0005	GESTÃO DA ASSISTÊNCIA SOCIAL			4.000,00	4.000,00
08.242.0005.2078.0000	BLOCO DA PROTEÇÃO SOCIAL ESPECIAL			4.000,00	4.000,00
08 243	Assistência à Criança e ao Adolescente			229.000,00	229.000,00
08 243 0005	GESTÃO DA ASSISTÊNCIA SOCIAL			184.000,00	184.000,00
08.243.0005.2144.0000	PRIMEIRA INFÂNCIA NO SUAS - PROGRAMA CRIANÇA FELIZ			184.000,00	184.000,00
08 243 0007	MORADIA DIGNA PARA AS FAMILIAS			45.000,00	45.000,00
08.243.0007.2160.0000	AÇÕES DE GARANTIA DOS DIREITOS DA CRIANÇA E DO ADOLESCENTE			15.000,00	15.000,00
08.243.0007.2161.0000	AÇÕES DE MEDIDAS SÓCIO EDUCATIVAS P/ CRIANÇAS E ADOLESCENTES			30.000,00	30.000,00
08 244	Assistência Comunitária		71.200,00	1.192.474,05	1.263.674,05
08 244 0004	GESTÃO ADMINISTRATIVA EFICIENTE		5.000,00	467.000,00	472.000,00
08.244.0004.1082.0000	AQUISIÇÃO DE VEÍCULO		3.000,00		3.000,00
08.244.0004.1102.0000	CONSTRUIR, RESTAURAR E EQUIPAR COZINHA COMUNITÁRIA		2.000,00		2.000,00
08.244.0004.2071.0000	ADMINISTRAÇÃO GERAL DA SEC. MUN. DE ASSIST. SOCIAL E CIDADANIA			467.000,00	467.000,00
08 244 0005	GESTÃO DA ASSISTÊNCIA SOCIAL		66.200,00	717.474,05	783.674,05
08.244.0005.1002.0000	CONST. REST. E EQUIPAR PR- ÉDIO SEC. BEM ESTAR SOCIAL		3.000,00		3.000,00
08.244.0005.1006.0000	AQUISIÇÃO DE EQUIP. E MATERIAIS PERMANENTES		5.000,00		5.000,00
08.244.0005.1041.0000	CONST. REST. E EQUIP. CENTRO DE CONVIVÊNCIA DE IDOSOS		2.000,00		2.000,00
08.244.0005.1067.0000	AQUISIÇÃO DE MAT. E EQUIP. PERMANENTES P/ FMAS		20.000,00		20.000,00
08.244.0005.1069.0000	CONST. REST. AMPLIAÇÃO E EQUIPAR PR- DIO DO CRAS/CREAS		26.200,00		26.200,00
08.244.0005.1116.0000	CONST. REST. AMPL. E EQUIPAR PRÉ- DIO DO CRAS		10.000,00		10.000,00
08.244.0005.2077.0000	GESTÃO DESCENTRALIZADA DO PROG. BOLSA FAMÍLIA			48.500,00	48.500,00
08.244.0005.2079.0000	GESTÃO ADMINISTRATIVA DO FMAS			182.500,00	182.500,00
08.244.0005.2081.0000	APOIO A PESSOAS CARENTES			36.074,05	36.074,05
08.244.0005.2082.0000	PROGRAMA BPC - QUESTIONÁRIO			1.500,00	1.500,00
08.244.0005.2097.0000	MANUTENÇÃO E APOIO AO CONSELHO TUTELAR			110.000,00	110.000,00
08.244.0005.2122.0000	MANUT. CENTRO DE REF. ESP. DA ASSIST. SOCIAL-CREAS			8.000,00	8.000,00
08.244.0005.2134.0000	GESTÃO DESCENTRALIZADA DO SUAS - IGD-SUAS			13.000,00	13.000,00
08.244.0005.2149.0000	GESTÃO DE BENEFÍCIOS EVENTUAIS			13.000,00	13.000,00
08.244.0005.2159.0000	BLOCO DA PROTEÇÃO SOCIAL BÁSICA - PSB			204.900,00	204.900,00
08.244.0005.2165.0000	EXECUÇÃO DE EMENDAS PARLAMENTARES PARA A ASSIST. SOCIAL			100.000,00	100.000,00
08 244 0007	MORADIA DIGNA PARA AS FAMILIAS			8.000,00	8.000,00
08.244.0007.2129.0000	PROGRAMA MELHORIA HABITACIONAL			8.000,00	8.000,00

(Continua na página seguinte)

**LOA 2024**

**BREJO DO PIAUÍ - PI**



**MUNICÍPIO DE BREJO DO PIAUI**

AV. JOSE GOMES CHAVES, 81 - CNPJ: 01.612.567/0001-81

Orçamento Programa - Exercício de 2024

Anexo 06

Page 18

Lei: 260, Data: 20/12/2023

**PROGRAMA DE TRABALHO**

(Inc. II, § 2º, Art. 2º)

**02 PREFEITURA MUNICIPAL**

**09 SECRETARIA MUNIC. DE ASSIST. SOCIAL E CIDADANIA**

Código	Especificação	Operação Especial	Projetos	Atividades	Total
TOTAL		0,00	71.200,00	1.436.474,05	1.507.674,05



**MUNICÍPIO DE BREJO DO PIAUI**

AV. JOSE GOMES CHAVES, 81 - CNPJ: 01.612.567/0001-81

Orçamento Programa - Exercício de 2024

Anexo 06

Page 19

Lei: 260, Data: 20/12/2023

**PROGRAMA DE TRABALHO**

(Inc. II, § 2º, Art. 2º)

**02 PREFEITURA MUNICIPAL**

**10 SEC. MUNIC. DE FINANÇAS E TESOUREARIA**

Código	Especificação	Operação Especial	Projetos	Atividades	Total
04	Administração		5.000,00	324.000,00	329.000,00
04	122 Administração Geral		5.000,00	58.000,00	63.000,00
04	122 0004 GESTÃO ADMINISTRATIVA EFICIENTE		5.000,00	58.000,00	63.000,00
04.122.0004.1008.0000	AQUIS. DE EQUIPAMENTOS E MAT. PERMANENTES		5.000,00		5.000,00
04.122.0004.2153.0000	MANUTENÇÃO DA SEC. MUN. DE FINANÇAS E TESOUREARIA			58.000,00	58.000,00
04	123 Administração Financeira			4.000,00	4.000,00
04	123 0004 GESTÃO ADMINISTRATIVA EFICIENTE			4.000,00	4.000,00
04.123.0004.2012.0000	MANUTENÇÃO DO DEPARTAMENTO DE TRIBUTAÇÃO			4.000,00	4.000,00
04	124 Controle Interno			262.000,00	262.000,00
04	124 0004 GESTÃO ADMINISTRATIVA EFICIENTE			262.000,00	262.000,00
04.124.0004.2014.0000	MANUT. DOS SERVIÇOS CONTÁBEIS			262.000,00	262.000,00
TOTAL		0,00	5.000,00	324.000,00	329.000,00

(Continua na página seguinte)

**LOA 2024****BREJO DO PIAUÍ - PI****MUNICÍPIO DE BREJO DO PIAUÍ**

AV. JOSE GOMES CHAVES, 81 - CNPJ:01.612.567/0001-81

Orçamento Programa - Exercício de 2024

Anexo 06

Page 20

Lei: 260, Data: 20/12/2023

**PROGRAMA DE TRABALHO**

(Inc. II, § 2º, Art. 2º)

**02 PREFEITURA MUNICIPAL****11 SECRET. MUNIC. DE MEIO AMBIENTE E REC. HÍDRICOS**

Código	Especificação	Operação Especial	Projetos	Atividades	T o t a l
17	Saneamento		505.000,00	323.473,00	828.473,00
17	511 Saneamento Básico Rural		229.000,00	319.473,00	548.473,00
17	511 0010 DESENVOLVIMENTO E INFRAESTRUTURA RURAL		197.000,00	319.473,00	516.473,00
17.511.0010.1009.0000	CONST., RECUP., EQUIP. CHAFARIZES E CAIXAS D AGUAS		44.000,00		44.000,00
17.511.0010.1010.0000	PERFURAR, REST. E EQUIP. POÇOS CACIMBÕES / TUBULARES		142.000,00		142.000,00
17.511.0010.1011.0000	CONST., RECUP. DE AÇUDES, BARRAGENS E BARREIRO		11.000,00		11.000,00
17.511.0010.2028.0000	MANUT. DE POÇOS, CHAFARIZES E CAIXAS D AGUAS			319.473,00	319.473,00
17	511 0011 DESENVOLVIMENTO URBANO		32.000,00		32.000,00
17.511.0011.1042.0000	CONSTRUIR, REFORMAR, RESTAURAR E EQUIPAR CISTERNAS		32.000,00		32.000,00
17	512 Saneamento Básico Urbano		256.000,00	4.000,00	260.000,00
17	512 0011 DESENVOLVIMENTO URBANO		256.000,00	4.000,00	260.000,00
17.512.0011.1029.0000	CONST. ESGOT. GALERIAS E CANAIS DE DRENAGENS		10.000,00		10.000,00
17.512.0011.1035.0000	CONST. E AMPLIAÇÃO DA REDE DE ABASTECIMENTO D AGUA		92.000,00		92.000,00
17.512.0011.1036.0000	CONSTRUIR, RESTAURAR E EQUIP. UNIDADES SANITÁRIAS		82.000,00		82.000,00
17.512.0011.1037.0000	CONSTRUIR, RESTAURAR E AMPLIAR ATERRO SANITÁRIO		20.000,00		20.000,00
17.512.0011.1070.0000	IMPLANTAÇÃO DE SISTEMA DE ESGOTAMENTO SANITÁRIO		20.000,00		20.000,00
17.512.0011.1071.0000	CONSTRUÇÃO DE SISTEMA SIMPL. DE ABASTECIMENTO D AGUA		32.000,00		32.000,00
17.512.0011.2059.0000	PLANO DE SANEAMENTO BASICO E DO PLANO MUNICIPAL DE GESTAO INTEGRADA DE RESIDUOS SOLIDOS			4.000,00	4.000,00
17	542 Controle Ambiental		20.000,00		20.000,00
17	542 0011 DESENVOLVIMENTO URBANO		20.000,00		20.000,00
17.542.0011.1009.0000	CONST., RECUP., EQUIP. CHAFARIZES E CAIXAS D AGUAS		20.000,00		20.000,00
18	Gestão Ambiental		7.000,00	76.000,00	83.000,00
18	122 Administração Geral		2.000,00	64.000,00	66.000,00
18	122 0004 GESTÃO ADMINISTRATIVA EFICIENTE		2.000,00	58.000,00	60.000,00
18.122.0004.1117.0000	AQUISIÇÃO DE EQUIP. E MATERIAL PERM. SEC. MUN. DE MEIO AMBIENTE E REC. HIDRICOS		2.000,00		2.000,00
18.122.0004.2154.0000	MANUTENÇÃO E FUNC. DA SEC. DE MEIO AMBIENTE E REC. HIDRICOS			58.000,00	58.000,00
18	122 0006 QUALIDADE DE VIDA E RESPEITO AO MEIO AMBIENTE			6.000,00	6.000,00
18.122.0006.2157.0000	MANUTENÇÃO DO FUNDO MUNICIPAL DE MEIO AMBIENTE - F.M.A.			6.000,00	6.000,00
18	541 Preservação e Conservação Ambiental		5.000,00	12.000,00	17.000,00

(Continua na página seguinte)

**LOA 2024**

**BREJO DO PIAUÍ - PI**



**MUNICÍPIO DE BREJO DO PIAUÍ**

AV. JOSE GOMES CHAVES, 81 - CNPJ: 01.612.567/0001-81

Orçamento Programa - Exercício de 2024

Anexo 06

Page 21

Lei: 260, Data: 20/12/2023

**PROGRAMA DE TRABALHO**

(Inc. II, § 2º, Art. 2º)

**02 PREFEITURA MUNICIPAL**

**11 SECRET. MUNIC. DE MEIO AMBIENTE E REC. HÍDRICOS**

Código	Especificação	Operação Especial	Projetos	Atividades	T o t a l
18 541 0006	QUALIDADE DE VIDA E RESPEITO AO MEIO AMBIENTE		5.000,00	12.000,00	17.000,00
18.541.0006.1118.0000	CONSTRUÇÃO E RECUPERAÇÃO DE PARQUES AMBIENTAIS		3.000,00		3.000,00
18.541.0006.1119.0000	AQUISIÇÃO DE EQUIPAMENTOS PARA A BRIGADA DE INCÊNDIO		2.000,00		2.000,00
18.541.0006.2029.0000	PRESERVAÇÃO AMBIENTAL DOS PARQUES PÚBLICOS			5.000,00	5.000,00
18.541.0006.2155.0000	AÇÕES DE COMBATE AO DESMATAMENTO E AS QUEIMADAS			4.000,00	4.000,00
18.541.0006.2156.0000	REALIZAÇÃO DE CAMPANHAS DE CONSCIENT. E EDUC. AMBIENTAL			3.000,00	3.000,00
<b>TOTAL</b>		0,00	512.000,00	399.473,00	911.473,00
<b>TOTAL GERAL</b>		820.160,00	5.318.898,10	31.810.941,90	37.950.000,00

Assinado de forma digital por  
FABIANO FEITOSA LIRA:50794752349  
FABIANO FEITOSA LIRA:50794752349

FABIANO FEITOSA LIRA  
PREFEITO MUNICIPAL  
507.947.523-49

Assinado de forma digital por  
GINA SOBREIRO DA COSTA:04265664326  
GINA SOBREIRO DA COSTA:04265664326

GINA SOBREIRO DA COSTA  
CONTADORA CRC-PI 012893/O-9  
042.656.643-26

(Continua na página seguinte)

**LOA 2024****BREJO DO PIAUÍ - PI****MUNICÍPIO DE BREJO DO PIAUÍ**

AV. JOSE GOMES CHAVES, 81 - CNPJ: 01.612.567/0001-81

Orçamento Programa - Exercício de 2024

Anexo 07

Page 1

Lei: 260, Data: 20/12/2023

**PROGRAMA DE TRABALHO DO GOVERNO  
 DEMONSTRATIVO DE FUNÇÕES, SUBFUNÇÕES E PROGRAMAS  
 POR PROJETOS, ATIVIDADES E OPERAÇÕES ESPECIAIS**  
 (Inc. II, § 2º, Art. 2º)

Código	Especificação	Operação Especial	Projetos	Atividades	T o t a l
01	Legislativa	0,00	86.650,00	1.161.400,00	1.248.050,00
01	031 Ação Legislativa	0,00	86.650,00	1.161.400,00	1.248.050,00
01	031 0014 DESENVOLVIMENTO E MODERNIZAÇÃO LEGISLATIVA	0,00	86.650,00	1.161.400,00	1.248.050,00
01.031.0014.1001.0000	REST. REFORMAR E EQUIPAR PRÉDIO DA CÂMARA MUNICIPAL	0,00	62.050,00	0,00	62.050,00
01.031.0014.1078.0000	AQUISIÇÃO DE VEÍCULO	0,00	24.600,00	0,00	24.600,00
01.031.0014.2001.0000	CONTRIBUIÇÃO A ENTIDADES	0,00	0,00	10.000,00	10.000,00
01.031.0014.2002.0000	MANUTENÇÃO DA CÂMARA MUNICIPAL	0,00	0,00	939.060,00	939.060,00
01.031.0014.2003.0000	ENCARGOS COM ASSESSORIA JURÍDICA TEC. ADMINISTRATIVA	0,00	0,00	73.800,00	73.800,00
01.031.0014.2125.0000	MANUT. DOS ENCARGOS DE CONTROLE INTERNO E EXTERNO	0,00	0,00	98.440,00	98.440,00
01.031.0014.2126.0000	PUBLICAÇÃO DE ATOS DO PODER LEGISLATIVO	0,00	0,00	10.000,00	10.000,00
01.031.0014.2127.0000	ENCARGO COM ASSESSORIA DE IMPRENSA	0,00	0,00	30.100,00	30.100,00
04	Administração	0,00	107.000,00	6.786.481,65	6.893.481,65
04	091 Defesa da Ordem Jurídica	0,00	0,00	337.000,00	337.000,00
04	091 0004 GESTÃO ADMINISTRATIVA EFICIENTE	0,00	0,00	337.000,00	337.000,00
04.091.0004.2004.0000	ENCARGOS COM ASSESSORIA JURÍDICA	0,00	0,00	337.000,00	337.000,00
04	122 Administração Geral	0,00	52.000,00	6.017.481,65	6.069.481,65
04	122 0004 GESTÃO ADMINISTRATIVA EFICIENTE	0,00	52.000,00	5.312.481,65	5.364.481,65
04.122.0004.1003.0000	AQUISIÇÃO DE VEICULO	0,00	5.000,00	0,00	5.000,00
04.122.0004.1004.0000	AMPL. REFORMAR, REST. EQUIPAR PRÉDIO DA PREF. MUNICIPAL	0,00	10.000,00	0,00	10.000,00
04.122.0004.1006.0000	AQUISIÇÃO DE EQUIP. E MATERIAIS PERMANENTES	0,00	10.000,00	0,00	10.000,00
04.122.0004.1008.0000	AQUIS. DE EQUIPAMENTOS E MAT. PERMANENTES	0,00	5.000,00	0,00	5.000,00
04.122.0004.1038.0000	AQUISIÇÃO DE VEICULO	0,00	2.000,00	0,00	2.000,00
04.122.0004.1048.0000	AQUISIÇÃO DE BENS IMÓVEIS	0,00	10.000,00	0,00	10.000,00
04.122.0004.1080.0000	AQUISIÇÃO DE VEÍCULO	0,00	10.000,00	0,00	10.000,00
04.122.0004.2006.0000	CONTRIBUIÇÃO A ENTIDADE	0,00	0,00	49.000,00	49.000,00
04.122.0004.2010.0000	MANUTENÇÃO E ENCARGOS DA SEC. DE ADM., PLANEJ., ORÇAMENTO	0,00	0,00	4.365.481,65	4.365.481,65
04.122.0004.2011.0000	INDENIZAÇÃO ADMINISTRATIVA E SENTENÇAS JUDICIAIS	0,00	0,00	185.000,00	185.000,00
04.122.0004.2018.0000	ENCARGOS COM OBRIGAÇÕES PATRONAIS	0,00	0,00	390.000,00	390.000,00
04.122.0004.2021.0000	MANUTENÇÃO DE SERVIÇOS DE ÁGUA E ESGOTO	0,00	0,00	60.000,00	60.000,00
04.122.0004.2022.0000	MANUTENÇÃO DOS SERVIÇOS POSTAIS	0,00	0,00	2.000,00	2.000,00
04.122.0004.2023.0000	ENCARGOS COM A RETRANSMISSÃO DO SINAL DE TV	0,00	0,00	2.000,00	2.000,00
04.122.0004.2024.0000	MANUTENÇÃO DOS SERVIÇOS DE RADIODIFUSÃO	0,00	0,00	2.000,00	2.000,00
04.122.0004.2063.0000	ADMINISTRAÇÃO DA SEC. MUN. DE SAÚDE	0,00	0,00	139.000,00	139.000,00
04.122.0004.2083.0000	ENCARGOS C/ ASSINATURAS DE REVISTAS E JORNAIS	0,00	0,00	5.000,00	5.000,00
04.122.0004.2153.0000	MANUTENÇÃO DA SEC. MUN. DE FINANÇAS E TESOUREARIA	0,00	0,00	58.000,00	58.000,00
04.122.0004.2158.0000	MANUT. E ENCARGOS DA SEC. DE CULTURA, COMUNIC., ESPORTE, LAZER E TURISMO	0,00	0,00	55.000,00	55.000,00
04	122 0010 DESENVOLVIMENTO E INFRAESTRUTURA RURAL	0,00	0,00	19.000,00	19.000,00
04.122.0010.2139.0000	ENCARGOS C/ DEPARTAMENTO DE TRANSPORTE	0,00	0,00	8.000,00	8.000,00
04.122.0010.2140.0000	ENCARGOS C/ DEPART. DE COORDENAÇÃO E ABASTECIMENTO	0,00	0,00	11.000,00	11.000,00
04	122 0011 DESENVOLVIMENTO URBANO	0,00	0,00	239.000,00	239.000,00
04.122.0011.2060.0000	MANUTENÇÃO DOS SERVIÇOS DE ILUMINAÇÃO PÚBLICA	0,00	0,00	191.500,00	191.500,00
04.122.0011.2061.0000	MANUTENÇÃO E CONSERV. DE ESTRADAS VICINAIS E RODOVIAS	0,00	0,00	47.500,00	47.500,00
04	122 0013 PLANEJAMENTO GOVERNAMENTAL	0,00	0,00	447.000,00	447.000,00
04.122.0013.2005.0000	MANUTENÇÃO DA SECRETARIA MUNICIPAL DE GOVERNO	0,00	0,00	447.000,00	447.000,00
04	123 Administração Financeira	0,00	0,00	4.000,00	4.000,00

(Continua na página seguinte)



**LOA 2024**

**BREJO DO PIAUÍ - PI**



**MUNICÍPIO DE BREJO DO PIAUI**

AV. JOSE GOMES CHAVES, 81 - CNPJ: 01.612.567/0001-81

Orçamento Programa - Exercício de 2024

Anexo 07

Page 2

Lei: 260, Data: 20/12/2023

**PROGRAMA DE TRABALHO DO GOVERNO  
DEMONSTRATIVO DE FUNÇÕES, SUBFUNÇÕES E PROGRAMAS  
POR PROJETOS, ATIVIDADES E OPERAÇÕES ESPECIAIS**  
(Inc. II, § 2º, Art. 2º)

Código	Especificação	Operação Especial	Projetos	Atividades	T o t a l
04	Administração	0,00	107.000,00	6.786.481,65	6.893.481,65
04	123 Administração Financeira	0,00	0,00	4.000,00	4.000,00
04	123 0004 GESTÃO ADMINISTRATIVA EFICIENTE	0,00	0,00	4.000,00	4.000,00
04.123.0004.2012.0000	MANUTENÇÃO DO DEPARTAMENTO DE TRIBUTAÇÃO	0,00	0,00	4.000,00	4.000,00
04	124 Controle Interno	0,00	7.000,00	320.000,00	327.000,00
04	124 0004 GESTÃO ADMINISTRATIVA EFICIENTE	0,00	7.000,00	320.000,00	327.000,00
04.124.0004.1063.0000	AQUISIÇÃO DE EQUIPAMENTOS E MATERIAIS PERMANENTES	0,00	5.000,00	0,00	5.000,00
04.124.0004.1079.0000	CONSTRUIR, REST. E REFORMAR PR- DIO DA CONTROLADORIA	0,00	2.000,00	0,00	2.000,00
04.124.0004.2014.0000	MANUT. DOS SERVIÇOS CONTÁBEIS	0,00	0,00	262.000,00	262.000,00
04.124.0004.2039.0000	MANUTENÇÃO DOS SERVIÇOS DA CONTROLADORIA GERAL DO MUNICÍPIO	0,00	0,00	58.000,00	58.000,00
04	128 Formação de Recursos Humanos	0,00	0,00	2.000,00	2.000,00
04	128 0004 GESTÃO ADMINISTRATIVA EFICIENTE	0,00	0,00	2.000,00	2.000,00
04.128.0004.2013.0000	TREINAMENTO E CAPACITAÇÃO DE PESSOAL	0,00	0,00	2.000,00	2.000,00
04	131 Comunicação Social	0,00	2.000,00	14.000,00	16.000,00
04	131 0004 GESTÃO ADMINISTRATIVA EFICIENTE	0,00	2.000,00	14.000,00	16.000,00
04.131.0004.1061.0000	EQUIPAR SETOR DE COMUNICACAO	0,00	2.000,00	0,00	2.000,00
04.131.0004.2007.0000	ENCARGOS COM ASSESSORIA DE IMPRENSA	0,00	0,00	4.000,00	4.000,00
04.131.0004.2080.0000	ENCARGOS COM PUBLICAÇÕES DE EDITAIS E NOTAS	0,00	0,00	10.000,00	10.000,00
04	153 Defesa Terrestre	0,00	0,00	5.000,00	5.000,00
04	153 0003 FORTALECIMENTO DOS DIREITOS DE CIDADANIA	0,00	0,00	5.000,00	5.000,00
04.153.0003.2008.0000	ADMINISTRAÇÃO DA JUNTA DO SERVIÇO MILITAR	0,00	0,00	5.000,00	5.000,00
04	181 Policiamento	0,00	1.000,00	7.000,00	8.000,00
04	181 0003 FORTALECIMENTO DOS DIREITOS DE CIDADANIA	0,00	0,00	4.000,00	4.000,00
04.181.0003.2112.0000	MANUTENÇÃO DA GUARDA MUNICIPAL	0,00	0,00	4.000,00	4.000,00
04	181 0004 GESTÃO ADMINISTRATIVA EFICIENTE	0,00	1.000,00	3.000,00	4.000,00
04.181.0004.1062.0000	IMPLANTAR, EQUIPAR E ESTRUTURAR GUARDA MUNICIPAL	0,00	1.000,00	0,00	1.000,00
04.181.0004.2009.0000	ENCARGOS COM A SEGURANÇA PÚBLICA	0,00	0,00	3.000,00	3.000,00
04	301 Atenção Básica	0,00	4.000,00	0,00	4.000,00
04	301 0004 GESTÃO ADMINISTRATIVA EFICIENTE	0,00	4.000,00	0,00	4.000,00
04.301.0004.1054.0000	CONSTRUIR, REST., REFORMAR E EQUIP. POSTOS DE SAÚDE	0,00	4.000,00	0,00	4.000,00
04	451 Infra-Estrutura Urbana	0,00	41.000,00	0,00	41.000,00
04	451 0011 DESENVOLVIMENTO URBANO	0,00	41.000,00	0,00	41.000,00
04.451.0011.1092.0000	INDENIZAÇÕES E DESAPROPRIAÇÕES	0,00	20.000,00	0,00	20.000,00
04.451.0011.1099.0000	CONSTRUCAO DE PORTAL PUBLICO	0,00	11.000,00	0,00	11.000,00
04.451.0011.1101.0000	IMPLANTACAO DE SEGURANCA E EDUCACAO DE TRANSITO	0,00	10.000,00	0,00	10.000,00
04	752 Energia Elétrica	0,00	0,00	80.000,00	80.000,00
04	752 0004 GESTÃO ADMINISTRATIVA EFICIENTE	0,00	0,00	80.000,00	80.000,00
04.752.0004.2016.0000	MANUTENÇÃO DOS SERVIÇOS DE ENERGIA ELÉTRICA	0,00	0,00	80.000,00	80.000,00

(Continua na página seguinte)

**LOA 2024****BREJO DO PIAUÍ - PI****MUNICÍPIO DE BREJO DO PIAUÍ**

AV. JOSE GOMES CHAVES, 81 - CNPJ: 01.612.567/0001-81

Orçamento Programa - Exercício de 2024

Anexo 07

Page 3

Lei: 260, Data: 20/12/2023

**PROGRAMA DE TRABALHO DO GOVERNO  
 DEMONSTRATIVO DE FUNÇÕES, SUBFUNÇÕES E PROGRAMAS  
 POR PROJETOS, ATIVIDADES E OPERAÇÕES ESPECIAIS**  
 (Inc. II, § 2º, Art. 2º)

Código	Especificação	Operação Especial	Projetos	Atividades	T o t a l
04	Administração	0,00	107.000,00	6.786.481,65	6.893.481,65
08	Assistência Social	0,00	71.200,00	1.436.474,05	1.507.674,05
08	122 Administração Geral	0,00	0,00	11.000,00	11.000,00
08	122 0005 GESTÃO DA ASSISTÊNCIA SOCIAL	0,00	0,00	11.000,00	11.000,00
08.122.0005.2166.0000	FORTEALECIMENTO DO CONTROLE SOCIAL (CMAS)	0,00	0,00	11.000,00	11.000,00
08	242 Assistência ao Portador de Deficiência	0,00	0,00	4.000,00	4.000,00
08	242 0005 GESTÃO DA ASSISTÊNCIA SOCIAL	0,00	0,00	4.000,00	4.000,00
08.242.0005.2078.0000	BLOCO DA PROTEÇÃO SOCIAL ESPECIAL	0,00	0,00	4.000,00	4.000,00
08	243 Assistência à Criança e ao Adolescente	0,00	0,00	229.000,00	229.000,00
08	243 0005 GESTÃO DA ASSISTÊNCIA SOCIAL	0,00	0,00	184.000,00	184.000,00
08.243.0005.2144.0000	PRIMEIRA INFÂNCIA NO SUAS - PROGRAMA CRIANÇA FELIZ	0,00	0,00	184.000,00	184.000,00
08	243 0007 MORADIA DIGNA PARA AS FAMILIAS	0,00	0,00	45.000,00	45.000,00
08.243.0007.2160.0000	AÇÕES DE GARANTIA DOS DIREITOS DA CRIANÇA E DO ADOLESCENTE	0,00	0,00	15.000,00	15.000,00
08.243.0007.2161.0000	AÇÕES DE MEDIDAS SÓCIO EDUCATIVAS P/ CRIANÇAS E ADOLESCENTES	0,00	0,00	30.000,00	30.000,00
08	244 Assistência Comunitária	0,00	71.200,00	1.192.474,05	1.263.674,05
08	244 0004 GESTÃO ADMINISTRATIVA EFICIENTE	0,00	5.000,00	467.000,00	472.000,00
08.244.0004.1082.0000	AQUISIÇÃO DE VEÍCULO	0,00	3.000,00	0,00	3.000,00
08.244.0004.1102.0000	CONSTRUIR, RESTAURAR E EQUIPAR COZINHA COMUNITÁRIA	0,00	2.000,00	0,00	2.000,00
08.244.0004.2071.0000	ADMINISTRAÇÃO GERAL DA SEC. MUN. DE ASSIST. SOCIAL E CIDADANIA	0,00	0,00	467.000,00	467.000,00
08	244 0005 GESTÃO DA ASSISTÊNCIA SOCIAL	0,00	66.200,00	717.474,05	783.674,05
08.244.0005.1002.0000	CONST. REST. E EQUIPAR PR- ÉDIO SEC. BEM ESTAR SOCIAL	0,00	3.000,00	0,00	3.000,00
08.244.0005.1006.0000	AQUISIÇÃO DE EQUIP. E MATERIAIS PERMANENTES	0,00	5.000,00	0,00	5.000,00
08.244.0005.1041.0000	CONST.REST.E EQUIP.CENTRO DE CONVIVÊNCIA DE IDOSOS	0,00	2.000,00	0,00	2.000,00
08.244.0005.1067.0000	AQUISIÇÃO DE MAT. E EQUIP.PERMANENTES P/ FMAS	0,00	20.000,00	0,00	20.000,00
08.244.0005.1069.0000	CONST.REST.AMPLIAÇÃO E EQUIPAR PR- DIO DO CRAS/CREAS	0,00	26.200,00	0,00	26.200,00
08.244.0005.1116.0000	CONST.REST.AMPL. E EQUIPAR PRÉ- DIO DO CRAS	0,00	10.000,00	0,00	10.000,00
08.244.0005.2077.0000	GESTÃO DESCENTRALIZADA DO PROG. BOLSA FAMÍLIA	0,00	0,00	48.500,00	48.500,00
08.244.0005.2079.0000	GESTÃO ADMINISTRATIVA DO FMAS	0,00	0,00	182.500,00	182.500,00
08.244.0005.2081.0000	APOIO A PESSOAS CARENTES	0,00	0,00	36.074,05	36.074,05
08.244.0005.2082.0000	PROGRAMA BPC - QUESTIONÁRIO	0,00	0,00	1.500,00	1.500,00
08.244.0005.2097.0000	MANUTENÇÃO E APOIO AO CONSELHO TUTELAR	0,00	0,00	110.000,00	110.000,00
08.244.0005.2122.0000	MANUT.CENTRO DE REF ESP.DA ASSIST SOCIAL-CREAS	0,00	0,00	8.000,00	8.000,00
08.244.0005.2134.0000	GESTÃO DESCENTRALIZADA DO SUAS - IGD-SUAS	0,00	0,00	13.000,00	13.000,00
08.244.0005.2149.0000	GESTÃO DE BENEFÍCIOS EVENTUAIS	0,00	0,00	13.000,00	13.000,00
08.244.0005.2159.0000	BLOCO DA PROTEÇÃO SOCIAL BÁSICA - PSB	0,00	0,00	204.900,00	204.900,00
08.244.0005.2165.0000	EXECUÇÃO DE EMENDAS PARLAMENTARES PARA A ASSIST. SOCIAL	0,00	0,00	100.000,00	100.000,00
08	244 0007 MORADIA DIGNA PARA AS FAMILIAS	0,00	0,00	8.000,00	8.000,00
08.244.0007.2129.0000	PROGRAMA MELHORIA HABITACIONAL	0,00	0,00	8.000,00	8.000,00
10	Saúde	0,00	810.000,00	6.895.000,00	7.705.000,00
10	301 Atenção Básica	0,00	810.000,00	6.681.500,00	7.491.500,00

(Continua na página seguinte)

**LOA 2024**

**BREJO DO PIAUÍ - PI**



**MUNICÍPIO DE BREJO DO PIAUÍ**

AV. JOSE GOMES CHAVES, 81 - CNPJ: 01.612.567/0001-81

Orçamento Programa - Exercício de 2024

Anexo 07

Page 4

Lei: 260, Data: 20/12/2023

**PROGRAMA DE TRABALHO DO GOVERNO  
DEMONSTRATIVO DE FUNÇÕES, SUBFUNÇÕES E PROGRAMAS  
POR PROJETOS, ATIVIDADES E OPERAÇÕES ESPECIAIS**  
(Inc. II, § 2º, Art. 2º)

Código	Especificação	Operação Especial	Projetos	Atividades	T o t a l
10	Saúde	0,00	810.000,00	6.895.000,00	7.705.000,00
10	301 Atenção Básica	0,00	810.000,00	6.681.500,00	7.491.500,00
10	301 0002 SAÚDE HUMANIZADA, ÁGIL E RESOLUTA	0,00	810.000,00	6.681.500,00	7.491.500,00
10.301.0002.1039.0000	CONSTRUIR, AMPLIAR E RESTAURAR POSTOS DE SAÚDE	0,00	50.000,00	0,00	50.000,00
10.301.0002.1040.0000	AQUISIÇÃO DE EQUIP. E MAT. PERM. PARA POSTOS DE SAÚDE	0,00	40.000,00	0,00	40.000,00
10.301.0002.1052.0000	AQUISIÇÃO DE VEÍCULOS E/OU AMBULÂNCIA	0,00	175.000,00	0,00	175.000,00
10.301.0002.1053.0000	AQUISIÇÃO DE IMÓVEL	0,00	10.000,00	0,00	10.000,00
10.301.0002.1066.0000	CONSTRUIR E EQUIPAR CONSULTÓRIO ODONTOLÓGICO	0,00	35.000,00	0,00	35.000,00
10.301.0002.1091.0000	CONSTRUIR, AMPL. REFORMAR E EQUIPAR UNIDADE MISTA DE SAÚDE	0,00	15.000,00	0,00	15.000,00
10.301.0002.1104.0000	CONSTRUIR, AMPL., REST. E EQUIPAR ACADEMIA DA SAÚDE	0,00	60.000,00	0,00	60.000,00
10.301.0002.1105.0000	CONSTRUIR, AMPLIAR, REST. EQUIPAR UPA-UNIDADE DE PRONTO ATENDIMENTO	0,00	20.000,00	0,00	20.000,00
10.301.0002.1107.0000	AQUISIÇÃO E UNIDADE ODONTOLÓGICA MÓVEL	0,00	10.000,00	0,00	10.000,00
10.301.0002.1108.0000	CONSTRUIR, AMPL., REST. E EQUIPAR UBS-UNIDADE BÁSICA DE SAÚDE	0,00	250.000,00	0,00	250.000,00
10.301.0002.1109.0000	AQUISIÇÃO DE AMBULÂNCIA UTI MÓVEL	0,00	5.000,00	0,00	5.000,00
10.301.0002.1112.0000	AQUIS. DE EQUIPAMENTOS E MAT. PERMANENTES P/ SAÚDE	0,00	80.000,00	0,00	80.000,00
10.301.0002.1113.0000	CONSTRUIR, REST., AMP. E EQUIPAR PRÉDIO DA SEC. MUN. DE SAÚDE	0,00	55.000,00	0,00	55.000,00
10.301.0002.1114.0000	AQUIS. DE EQUIP. E MAT. PERMANENTES P/ SAÚDE - COVID 19	0,00	5.000,00	0,00	5.000,00
10.301.0002.2042.0000	MANUTENÇÃO DO NÚCLEO DE APLIADO DE SAÚDE DA FAMÍLIA-NÁSF	0,00	0,00	7.500,00	7.500,00
10.301.0002.2064.0000	MANUTENÇÃO PROGRAMA DE COFINANCIAMENTO	0,00	0,00	195.000,00	195.000,00
10.301.0002.2066.0000	AQUISIÇÃO DE MATERIAIS E MEDICAMENTOS	0,00	0,00	322.000,00	322.000,00
10.301.0002.2067.0000	MANUTENÇÃO E CONSERVAÇÃO DOS POSTOS DE SAÚDE	0,00	0,00	12.000,00	12.000,00
10.301.0002.2093.0000	MANUTENÇÃO DO PROGRAMA SAÚDE DA FAMÍLIA - PSF	0,00	0,00	234.500,00	234.500,00
10.301.0002.2094.0000	MANUT. DO PROGR. DE AGENTES COMUN. DE SAÚDE - PACS	0,00	0,00	724.500,00	724.500,00
10.301.0002.2095.0000	MANUTENÇÃO DO PROGRAMA DE SAÚDE BUCAL - PSB	0,00	0,00	92.500,00	92.500,00
10.301.0002.2135.0000	PROGRAMA SAÚDE NA ESCOLA - PSE	0,00	0,00	3.000,00	3.000,00
10.301.0002.2136.0000	MANUTENÇÃO DA UPA-UNIDADE DE PRONTO ATENDIMENTO	0,00	0,00	3.000,00	3.000,00
10.301.0002.2138.0000	MANUTENÇÃO DE UBS-UNIDADE BÁSICA DE SAÚDE	0,00	0,00	125.000,00	125.000,00
10.301.0002.2145.0000	ENFRENTAMENTO DA EMERGENCIA COVID-19	0,00	0,00	13.000,00	13.000,00
10.301.0002.2150.0000	MANUTENÇÃO DO SISTEMA DE SAÚDE DO MUNICÍPIO	0,00	0,00	4.739.000,00	4.739.000,00
10.301.0002.2151.0000	MANUTENÇÃO DOS PROGRAMAS ESTADUAIS DE SAÚDE	0,00	0,00	94.500,00	94.500,00
10.301.0002.2152.0000	MANUTENÇÃO DO LABORATÓRIO DE PRÓTESE DENTÁRIA	0,00	0,00	116.000,00	116.000,00
10	303 Suporte Profilático e Terapêutico	0,00	0,00	38.000,00	38.000,00
10	303 0002 SAÚDE HUMANIZADA, ÁGIL E RESOLUTA	0,00	0,00	38.000,00	38.000,00
10.303.0002.2133.0000	MANUTENCAO DA FARMACIA BASICA	0,00	0,00	38.000,00	38.000,00
10	304 Vigilância Sanitária	0,00	0,00	14.000,00	14.000,00
10	304 0002 SAÚDE HUMANIZADA, ÁGIL E RESOLUTA	0,00	0,00	14.000,00	14.000,00
10.304.0002.2070.0000	ENCARGOS COM VIGILÂNCIA E INSPEÇÃO SANITÁRIA	0,00	0,00	14.000,00	14.000,00
10	305 Vigilância Epidemiológica	0,00	0,00	161.500,00	161.500,00
10	305 0002 SAÚDE HUMANIZADA, ÁGIL E RESOLUTA	0,00	0,00	161.500,00	161.500,00
10.305.0002.2068.0000	MANUT. DA VIGILÂNCIA EM SAÚDE E EPIDEMIOLOGICA	0,00	0,00	161.500,00	161.500,00
12	Educação	0,00	1.997.500,00	12.080.917,00	14.078.417,00
12	361 Ensino Fundamental	0,00	1.441.500,00	9.783.917,00	11.225.417,00

(Continua na página seguinte)

**A INFORMAÇÃO IMPRESSA OFICIAL E LEGAL DOS ATOS DAS ADMINISTRAÇÃO MUNICIPAIS**

**www.diariooficialdasprefeituras.org**

**LOA 2024****BREJO DO PIAUÍ - PI****MUNICÍPIO DE BREJO DO PIAUÍ**

AV. JOSE GOMES CHAVES, 81 - CNPJ: 01.612.567/0001-81

Orçamento Programa - Exercício de 2024

Anexo 07

Page 5

Lei: 260, Data: 20/12/2023

**PROGRAMA DE TRABALHO DO GOVERNO  
 DEMONSTRATIVO DE FUNÇÕES, SUBFUNÇÕES E PROGRAMAS  
 POR PROJETOS, ATIVIDADES E OPERAÇÕES ESPECIAIS**  
 (Inc. II, § 2º, Art. 2º)

Código	Especificação	Operação Especial	Projetos	Atividades	T o t a l
12	Educação	0,00	1.997.500,00	12.080.917,00	14.078.417,00
12	361 Ensino Fundamental	0,00	1.441.500,00	9.783.917,00	11.225.417,00
12	361 0001 DESENVOLVIMENTO DA EDUCAÇÃO DE QUALIDADE	0,00	681.000,00	8.256.300,00	8.937.300,00
12.361.0001.1015.0000	CONST., AMPL., E REST. DE UNIDADES ESCOLARES	0,00	87.000,00	0,00	87.000,00
12.361.0001.1016.0000	AQUIS. DIV. EQUIP. E MAT. PERMANENTE P/ UNIDADES ESCOLARES	0,00	87.000,00	0,00	87.000,00
12.361.0001.1046.0000	CONSTRUÇÃO / REFORMA DE UNIDADES ESCOLARES	0,00	155.000,00	0,00	155.000,00
12.361.0001.1047.0000	AQUISIÇÃO DE MAT. PERMANENTE P/ AS ESCOLAS	0,00	255.000,00	0,00	255.000,00
12.361.0001.1060.0000	AQUISIÇÃO DE VEÍCULO	0,00	40.000,00	0,00	40.000,00
12.361.0001.1064.0000	AQUISIÇÃO DE BENS IMÓVEIS	0,00	5.000,00	0,00	5.000,00
12.361.0001.1081.0000	AQUISIÇÃO DE VEÍCULO	0,00	5.000,00	0,00	5.000,00
12.361.0001.1086.0000	CONSTRUÇÃO DE QUADRAS EM UNIDADES ESCOLARES	0,00	47.000,00	0,00	47.000,00
12.361.0001.2017.0000	PROGRAMA DINHEIRO DIRETO NA ESCOLA - PDDE	0,00	0,00	4.000,00	4.000,00
12.361.0001.2033.0000	MANUTENÇÃO DO PROGRAMA BRASIL ALFABETIZADO	0,00	0,00	29.000,00	29.000,00
12.361.0001.2035.0000	DISPÊNDIOS COM O SALÁRIO EDUCAÇÃO - QSE	0,00	0,00	74.200,00	74.200,00
12.361.0001.2037.0000	ADMINISTRAÇÃO DO ENSINO FUNDAMENTAL	0,00	0,00	1.231.100,00	1.231.100,00
12.361.0001.2040.0000	MANUTENÇÃO DA MERENDA ESCOLAR	0,00	0,00	361.500,00	361.500,00
12.361.0001.2041.0000	ENCARGOS C/ TRANSP. ESCOLAR DE ALUNOS DO ENSINO FUNDAMENTAL	0,00	0,00	386.500,00	386.500,00
12.361.0001.2048.0000	ENC. C/ BOLSA EST. MAT. PED. RES. TRANSP. ESCOLAR	0,00	0,00	8.000,00	8.000,00
12.361.0001.2051.0000	PROGRAMA ALFABETIZAÇÃO SOLIDÁRIA	0,00	0,00	3.000,00	3.000,00
12.361.0001.2089.0000	MANUTENÇÃO E ENCARGOS DO ENSINO FUNDAMENTAL-FUNDEB	0,00	0,00	5.739.000,00	5.739.000,00
12.361.0001.2091.0000	TREINAMENTO E QUALIFICAÇÃO	0,00	0,00	3.000,00	3.000,00
12.361.0001.2092.0000	OUTRAS DESPESAS DE CUSTEIO FUNDEB	0,00	0,00	257.000,00	257.000,00
12.361.0001.2100.0000	MANUTENÇÃO DOS SERVIÇOS DE TRANSPORTE ESCOLAR	0,00	0,00	155.000,00	155.000,00
12.361.0001.2117.0000	DISTRIBUIÇÃO DE BOLSAS PARA ESTUDANTES CARENTES	0,00	0,00	2.000,00	2.000,00
12.361.0001.2118.0000	AQUISIÇÃO DE LIVROS PARA ESTUDANTES CARENTES	0,00	0,00	3.000,00	3.000,00
12	361 0004 GESTÃO ADMINISTRATIVA EFICIENTE	0,00	760.500,00	1.515.617,00	2.276.117,00
12.361.0004.1122.0000	AQUISIÇÃO DE VEÍCULO PARA A EDUCAÇÃO - FUNDEF	0,00	150.000,00	0,00	150.000,00
12.361.0004.1123.0000	AQUIS. DE MAT. PERMANENTE P/ A EDUCAÇÃO - FUNDEF	0,00	100.500,00	0,00	100.500,00
12.361.0004.1124.0000	CONST., AMPL., E REST. DE UNIDADES ESCOLARES - FUNDEF	0,00	200.000,00	0,00	200.000,00
12.361.0004.1125.0000	CONSTR. AMPL. REST. E EQUIPAR CRECHES - FUNDEF	0,00	200.000,00	0,00	200.000,00
12.361.0004.1126.0000	CONSTRUIR, AMPL. REST. E EQUIPAR PRÉ- -ESCOLAS - FUNDEF	0,00	110.000,00	0,00	110.000,00
12.361.0004.2163.0000	GESTÃO E APLICAÇÃO DOS RECURSOS DO FUNDEF	0,00	0,00	1.515.617,00	1.515.617,00
12	361 0009 QUALIFICAÇÃO SOCIAL E PROFISSIONAL	0,00	0,00	12.000,00	12.000,00
12.361.0009.2049.0000	TREINAMENTO E CAPACITAÇÃO DE PESSOAL	0,00	0,00	12.000,00	12.000,00
12	365 Educação Infantil	0,00	556.000,00	2.243.000,00	2.799.000,00
12	365 0001 DESENVOLVIMENTO DA EDUCAÇÃO DE QUALIDADE	0,00	556.000,00	2.243.000,00	2.799.000,00
12.365.0001.1019.0000	CONSTR. AMPL. REST. E EQUIPAR CRECHES	0,00	106.000,00	0,00	106.000,00
12.365.0001.1055.0000	CONSTRUIR, AMPL. REST. E EQUIPAR CRECHES	0,00	260.000,00	0,00	260.000,00
12.365.0001.1057.0000	CONSTRUIR, AMPL. REST. E EQUIPAR PRÉ- -ESCOLAS	0,00	160.000,00	0,00	160.000,00
12.365.0001.1115.0000	CONSTR. AMPL. REST. E EQUIPAR PRÉ-ESCOLAS	0,00	30.000,00	0,00	30.000,00
12.365.0001.2045.0000	ENCARGOS COM MANUTENÇÃO DE CRECHES	0,00	0,00	273.000,00	273.000,00
12.365.0001.2046.0000	MANUTENÇÃO DO ENSINO PRÉ- -ESCOLAR	0,00	0,00	224.000,00	224.000,00
12.365.0001.2101.0000	MANUTENÇÃO E ENCARGOS DO ENSINO INFANTIL - CRECHE	0,00	0,00	1.229.000,00	1.229.000,00
12.365.0001.2109.0000	MANUTENÇÃO E ENCARGOS DO PR- É-ESCOLAR	0,00	0,00	517.000,00	517.000,00
12	366 Educação de Jovens e Adultos	0,00	0,00	38.000,00	38.000,00
12	366 0001 DESENVOLVIMENTO DA EDUCAÇÃO DE QUALIDADE	0,00	0,00	38.000,00	38.000,00
12.366.0001.2047.0000	MANUTENÇÃO DO PROGRAMA DE EDUCAÇÃO DE JOVENS E ADULTOS	0,00	0,00	32.000,00	32.000,00
12.366.0001.2105.0000	MANUTENÇÃO E ENC. COM EDUC. DE JOVENS E ADULTOS	0,00	0,00	6.000,00	6.000,00
12	367 Educação Especial	0,00	0,00	16.000,00	16.000,00

(Continua na página seguinte)

**LOA 2024**

**BREJO DO PIAUÍ - PI**



**MUNICÍPIO DE BREJO DO PIAUÍ**

AV. JOSE GOMES CHAVES, 81 - CNPJ: 01.612.567/0001-81

Orçamento Programa - Exercício de 2024

Anexo 07

Page 6

Lei: 260, Data: 20/12/2023

**PROGRAMA DE TRABALHO DO GOVERNO  
DEMONSTRATIVO DE FUNÇÕES, SUBFUNÇÕES E PROGRAMAS  
POR PROJETOS, ATIVIDADES E OPERAÇÕES ESPECIAIS  
(Inc. II, § 2º, Art. 2º)**

Código	Especificação	Operação Especial	Projetos	Atividades	T o t a l
12	Educação	0,00	1.997.500,00	12.080.917,00	14.078.417,00
12	367 Educação Especial	0,00	0,00	16.000,00	16.000,00
12	367 0001 DESENVOLVIMENTO DA EDUCAÇÃO DE QUALIDADE	0,00	0,00	16.000,00	16.000,00
	12.367.0001.2050.0000 ENCARGOS COM A EDUCAÇÃO ESPECIAL	0,00	0,00	6.000,00	6.000,00
	12.367.0001.2108.0000 MANUTENÇÃO E ENCARGOS COM EDUC. ESPECIAL	0,00	0,00	10.000,00	10.000,00
13	Cultura	0,00	54.000,00	341.474,05	395.474,05
13	122 Administração Geral	0,00	2.000,00	6.000,00	8.000,00
13	122 0004 GESTÃO ADMINISTRATIVA EFICIENTE	0,00	0,00	1.000,00	1.000,00
	13.122.0004.2142.0000 ENCARGOS C/DEPART.DE COMUNIC.E RELAÇÕES PÚBLICAS	0,00	0,00	1.000,00	1.000,00
13	122 0008 INCENTIVO AO DESENVOLVIMENTO ECONÔMICO	0,00	0,00	5.000,00	5.000,00
	13.122.0008.2141.0000 ENCARGOS COM DEPARTAMENTO DE LAZER E TURISMO	0,00	0,00	5.000,00	5.000,00
13	122 0012 DESENVOLVIMENTO E PROMOÇÃO CULTURAL	0,00	2.000,00	0,00	2.000,00
	13.122.0012.1110.0000 AQUISIÇÃO DE VEÍCULOS	0,00	2.000,00	0,00	2.000,00
13	391 Patrimônio Histórico, Artístico e Arqueológico	0,00	4.000,00	0,00	4.000,00
13	391 0012 DESENVOLVIMENTO E PROMOÇÃO CULTURAL	0,00	4.000,00	0,00	4.000,00
	13.391.0012.1075.0000 CONST. REST. AMPLIAR E EQUIPAR CENTRO DE ARTESANATO	0,00	4.000,00	0,00	4.000,00
13	392 Difusão Cultural	0,00	33.000,00	335.474,05	368.474,05
13	392 0012 DESENVOLVIMENTO E PROMOÇÃO CULTURAL	0,00	33.000,00	335.474,05	368.474,05
	13.392.0012.1043.0000 CONSTRUÇÃO E RESTAURAÇÃO DA BIBLIOTECA PÚBLICA	0,00	8.000,00	0,00	8.000,00
	13.392.0012.1044.0000 AQUISIÇÃO DE ACERVO PARA BIBLIOTECA PÚBLICA	0,00	15.000,00	0,00	15.000,00
	13.392.0012.1097.0000 IMPLANTACAO DO PROGRAMA PROINFO/TELECENRO	0,00	10.000,00	0,00	10.000,00
	13.392.0012.2084.0000 MANUTENÇÃO DO DEPARTAMENTO DE CULTURA	0,00	0,00	63.000,00	63.000,00
	13.392.0012.2085.0000 APOIO AS ATIVIDADES CULTURAIS DO MUNICÍPIO	0,00	0,00	245.400,00	245.400,00
	13.392.0012.2131.0000 MANUTENÇAAO DO PROGRAMA PROINFRO/TELECENRO	0,00	0,00	3.000,00	3.000,00
	13.392.0012.2167.0000 PROMOÇÃO DO DIA DO EVANGELICO, FESTEJO DO PADROEIRO MUN. E JUNINAS	0,00	0,00	24.074,05	24.074,05
13	695 Turismo	0,00	15.000,00	0,00	15.000,00
13	695 0008 INCENTIVO AO DESENVOLVIMENTO ECONÔMICO	0,00	15.000,00	0,00	15.000,00
	13.695.0008.1074.0000 IMPL. SISTEMA DE INFRA ESTRUT. TURISTICA NO MUNICÍPIO	0,00	15.000,00	0,00	15.000,00
15	Urbanismo	0,00	1.249.548,10	2.310.500,00	3.560.048,10
15	121 Planejamento e Orçamento	0,00	0,00	3.000,00	3.000,00
15	121 0013 PLANEJAMENTO GOVERNAMENTAL	0,00	0,00	3.000,00	3.000,00
	15.121.0013.2052.0000 IMPLANTAÇÃO DO PLANO DIRETOR	0,00	0,00	3.000,00	3.000,00
15	122 Administração Geral	0,00	235.500,00	2.239.500,00	2.475.000,00
15	122 0004 GESTÃO ADMINISTRATIVA EFICIENTE	0,00	200.500,00	2.239.500,00	2.440.000,00
	15.122.0004.1111.0000 CONST.REFOR.RESTAURAR OBRAS PUBLICAS	0,00	200.500,00	0,00	200.500,00
	15.122.0004.2053.0000 ADMINISTRAÇÃO E ENCARGOS DA SECRETARIA	0,00	0,00	2.239.500,00	2.239.500,00

(Continua na página seguinte)

**LOA 2024****BREJO DO PIAUÍ - PI****MUNICÍPIO DE BREJO DO PIAUÍ**

AV. JOSE GOMES CHAVES, 81 - CNPJ: 01.612.567/0001-81

Orçamento Programa - Exercício de 2024

Anexo 07

Page 7

Lei: 260, Data: 20/12/2023

**PROGRAMA DE TRABALHO DO GOVERNO  
 DEMONSTRATIVO DE FUNÇÕES, SUBFUNÇÕES E PROGRAMAS  
 POR PROJETOS, ATIVIDADES E OPERAÇÕES ESPECIAIS**  
 (Inc. II, § 2º, Art. 2º)

Código	Especificação	Operação Especial	Projetos	Atividades	T o t a l
15	Urbanismo	0,00	1.249.548,10	2.310.500,00	3.560.048,10
15	122 Administração Geral	0,00	235.500,00	2.239.500,00	2.475.000,00
15	122 0011 DESENVOLVIMENTO URBANO	0,00	35.000,00	0,00	35.000,00
15.122.0011.1023.0000	AQUIS. DE EQUIP. E MATERIAL PERMANENTE P/ SEC. DE OBRAS	0,00	35.000,00	0,00	35.000,00
15	451 Infra-Estrutura Urbana	0,00	729.900,00	7.000,00	736.900,00
15	451 0011 DESENVOLVIMENTO URBANO	0,00	729.900,00	7.000,00	736.900,00
15.451.0011.1007.0000	AQUISIÇÃO DE IMÓVEIS	0,00	10.000,00	0,00	10.000,00
15.451.0011.1020.0000	CONST. E RECUPERAÇÃO DE CALÇAMENTOS	0,00	95.000,00	0,00	95.000,00
15.451.0011.1021.0000	PAVIMENTAÇÃO DE VIAS PÚBLICAS	0,00	203.500,00	0,00	203.500,00
15.451.0011.1024.0000	ABERTURA DE RUAS E AVENIDAS	0,00	35.000,00	0,00	35.000,00
15.451.0011.1031.0000	IMPLANT., AMPL. E EQUIP. ELETRIFICAÇÃO URBANA/RURAL	0,00	32.000,00	0,00	32.000,00
15.451.0011.1032.0000	CONSTRUÇÃO E RESTAURAÇÃO DE ESTRADAS VICINAIS	0,00	75.000,00	0,00	75.000,00
15.451.0011.1073.0000	CONST., REST., AMPLIAR E EQUIPAR TERMINAL RODOVIÁRIO	0,00	15.000,00	0,00	15.000,00
15.451.0011.1077.0000	CONST.RECUP. E REST DE ESTRADAS, BUEIROS E PASSAGEM MOLHADA	0,00	130.400,00	0,00	130.400,00
15.451.0011.1094.0000	AQUISICAO DE PATROL	0,00	20.000,00	0,00	20.000,00
15.451.0011.1095.0000	AQUISICAO DE TRATORES E/OU IMPLEMENTOS AGRICOLAS	0,00	21.000,00	0,00	21.000,00
15.451.0011.1098.0000	URBANIZAÇÃO PÚBLICA DE RUAS E AVENIDAS	0,00	42.000,00	0,00	42.000,00
15.451.0011.1100.0000	CONTRUCAO E RECUPERACAO DE PONTE	0,00	11.000,00	0,00	11.000,00
15.451.0011.1120.0000	IMPLANTAÇÃO DE SISTEMA DE ENERGIA SOLAR FOTOVOLTAICA	0,00	20.000,00	0,00	20.000,00
15.451.0011.1121.0000	IMPLANTAÇÃO DE ILUMINAÇÃO PÚBLICA	0,00	20.000,00	0,00	20.000,00
15.451.0011.2054.0000	URBANIZAÇÃO DE VIAS E OUTROS LOGRAD. PÚBLICOS	0,00	0,00	7.000,00	7.000,00
15	452 Serviços Urbanos	0,00	284.148,10	61.000,00	345.148,10
15	452 0006 QUALIDADE DE VIDA E RESPEITO AO MEIO AMBIENTE	0,00	25.000,00	0,00	25.000,00
15.452.0006.1025.0000	AQUISIÇÃO DE EQUIPAMENTOS PARA LIMPEZA PÚBLICA	0,00	25.000,00	0,00	25.000,00
15	452 0011 DESENVOLVIMENTO URBANO	0,00	259.148,10	61.000,00	320.148,10
15.452.0011.1026.0000	CONST. REST. DE PRACAS, PARQUES, JARDINS E OUTROS LOG.PUBLI	0,00	175.000,00	0,00	175.000,00
15.452.0011.1028.0000	CONST..INST., REST. E EQUIPAR LAVANDERIA PÚBLICA	0,00	21.000,00	0,00	21.000,00
15.452.0011.1089.0000	CONSTRUÇÃO E REFORMA DE CEMITÉ• RIO PÚBLICO	0,00	63.148,10	0,00	63.148,10
15.452.0011.2056.0000	MANUTENÇÃO DOS SERVIÇOS DE LIMPEZA PÚBLICA	0,00	0,00	32.000,00	32.000,00
15.452.0011.2057.0000	MANUTENÇÃO DE CEMIT• RIOS E SERVIÇOS FUNERÁRIOS	0,00	0,00	20.000,00	20.000,00
15.452.0011.2058.0000	MANUT. CONSERV. PRAÇAS, PARQUES, JARDINS E OUTROS LOG.PÚBLICOS	0,00	0,00	9.000,00	9.000,00
16	Habitação	0,00	91.000,00	3.000,00	94.000,00
16	122 Administração Geral	0,00	0,00	3.000,00	3.000,00
16	122 0007 MORADIA DIGNA PARA AS FAMILIAS	0,00	0,00	3.000,00	3.000,00
16.122.0007.2069.0000	MANUT. DE CASAS POPULARES E MELHORIA HABITACIONAL	0,00	0,00	3.000,00	3.000,00
16	481 Habitação Rural	0,00	45.000,00	0,00	45.000,00
16	481 0007 MORADIA DIGNA PARA AS FAMILIAS	0,00	45.000,00	0,00	45.000,00
16.481.0007.1103.0000	CONST. REST. E EQ.CASAS POPULARES E MELHORIA HABITACIONAL RURAL	0,00	45.000,00	0,00	45.000,00
16	482 Habitação Urbana	0,00	46.000,00	0,00	46.000,00

(Continua na página seguinte)

**LOA 2024**

**BREJO DO PIAUÍ - PI**



**MUNICÍPIO DE BREJO DO PIAUI**

AV. JOSE GOMES CHAVES, 81 - CNPJ: 01.612.567/0001-81

Orçamento Programa - Exercício de 2024

Anexo 07

Page 8

Lei: 260, Data: 20/12/2023

**PROGRAMA DE TRABALHO DO GOVERNO  
DEMONSTRATIVO DE FUNÇÕES, SUBFUNÇÕES E PROGRAMAS  
POR PROJETOS, ATIVIDADES E OPERAÇÕES ESPECIAIS  
(Inc. II, § 2º, Art. 2º)**

Código	Especificação	Operação Especial	Projetos	Atividades	T o t a l
16	Habitação	0,00	91.000,00	3.000,00	94.000,00
16	482 Habitação Urbana	0,00	46.000,00	0,00	46.000,00
16	482 0007 MORADIA DIGNA PARA AS FAMILIAS	0,00	46.000,00	0,00	46.000,00
16.482.0007.1027.0000	CONST. REST. EQUIP. CASAS POPULARES E MELHORIA HABITACIONAL.	0,00	46.000,00	0,00	46.000,00
17	Saneamento	0,00	505.000,00	323.473,00	828.473,00
17	511 Saneamento Básico Rural	0,00	229.000,00	319.473,00	548.473,00
17	511 0010 DESENVOLVIMENTO E INFRAESTRUTURA RURAL	0,00	197.000,00	319.473,00	516.473,00
17.511.0010.1009.0000	CONST., RECUP., EQUIP. CHAFARIZES E CAIXAS D AGUAS	0,00	44.000,00	0,00	44.000,00
17.511.0010.1010.0000	PERFURAR, REST. E EQUIP. POÇOS CACIMBÕES / TUBULARES	0,00	142.000,00	0,00	142.000,00
17.511.0010.1011.0000	CONST., RECUP. DE AÇUDES, BARRAGENS E BARREIRO	0,00	11.000,00	0,00	11.000,00
17.511.0010.2028.0000	MANUT. DE POÇOS, CHAFARIZES E CAIXAS D AGUAS	0,00	0,00	319.473,00	319.473,00
17	511 0011 DESENVOLVIMENTO URBANO	0,00	32.000,00	0,00	32.000,00
17.511.0011.1042.0000	CONSTRUIR, REFORMAR, RESTAURAR E EQUIPAR CISTERNAS	0,00	32.000,00	0,00	32.000,00
17	512 Saneamento Básico Urbano	0,00	256.000,00	4.000,00	260.000,00
17	512 0011 DESENVOLVIMENTO URBANO	0,00	256.000,00	4.000,00	260.000,00
17.512.0011.1029.0000	CONST. ESGOT. GALERIAS E CANAIS DE DRENAGENS	0,00	10.000,00	0,00	10.000,00
17.512.0011.1035.0000	CONST. E AMPLIAÇÃO DA REDE DE ABASTECIMENTO D AGUA	0,00	92.000,00	0,00	92.000,00
17.512.0011.1036.0000	CONSTRUIR, RESTAURAR E EQUIP. UNIDADES SANITÁRIAS	0,00	82.000,00	0,00	82.000,00
17.512.0011.1037.0000	CONSTRUIR, RESTAURAR E AMPLIAR ATERRO SANITÁRIO	0,00	20.000,00	0,00	20.000,00
17.512.0011.1070.0000	IMPLANTAÇÃO DE SISTEMA DE ESGOTAMENTO SANITÁRIO	0,00	20.000,00	0,00	20.000,00
17.512.0011.1071.0000	CONSTRUÇÃO DE SISTEMA SIMPL. DE ABASTECIMENTO D AGUA	0,00	32.000,00	0,00	32.000,00
17.512.0011.2059.0000	PLANO DE SANEAMENTO BASICO E DO PLANO MUNICIPAL DE GESTAO INTEGRADA DE RESIDUOS SOLIDOS	0,00	0,00	4.000,00	4.000,00
17	542 Controle Ambiental	0,00	20.000,00	0,00	20.000,00
17	542 0011 DESENVOLVIMENTO URBANO	0,00	20.000,00	0,00	20.000,00
17.542.0011.1009.0000	CONST., RECUP., EQUIP. CHAFARIZES E CAIXAS D AGUAS	0,00	20.000,00	0,00	20.000,00
18	Gestão Ambiental	0,00	7.000,00	76.000,00	83.000,00
18	122 Administração Geral	0,00	2.000,00	64.000,00	66.000,00
18	122 0004 GESTÃO ADMINISTRATIVA EFICIENTE	0,00	2.000,00	58.000,00	60.000,00
18.122.0004.1117.0000	AQUISIÇÃO DE EQUIP. E MATERIAL PERM. SEC. MUN. DE MEIO AMBIENTE E REC. HIDRICOS	0,00	2.000,00	0,00	2.000,00
18.122.0004.2154.0000	MANUTENÇÃO E FUNC. DA SEC. DE MEIO AMBIENTE E REC. HIDRICOS	0,00	0,00	58.000,00	58.000,00
18	122 0006 QUALIDADE DE VIDA E RESPEITO AO MEIO AMBIENTE	0,00	0,00	6.000,00	6.000,00
18.122.0006.2157.0000	MANUTENÇÃO DO FUNDO MUNICIPAL DE MEIO AMBIENTE - F.M.A.	0,00	0,00	6.000,00	6.000,00
18	541 Preservação e Conservação Ambiental	0,00	5.000,00	12.000,00	17.000,00

(Continua na página seguinte)

**LOA 2024****BREJO DO PIAUÍ - PI****MUNICÍPIO DE BREJO DO PIAUÍ**

AV. JOSE GOMES CHAVES, 81 - CNPJ: 01.612.567/0001-81

Orçamento Programa - Exercício de 2024

Anexo 07

Page 9

Lei: 260, Data: 20/12/2023

**PROGRAMA DE TRABALHO DO GOVERNO  
 DEMONSTRATIVO DE FUNÇÕES, SUBFUNÇÕES E PROGRAMAS  
 POR PROJETOS, ATIVIDADES E OPERAÇÕES ESPECIAIS**  
 (Inc. II, § 2º, Art. 2º)

Código	Especificação	Operação Especial	Projetos	Atividades	T o t a l
18	Gestão Ambiental	0,00	7.000,00	76.000,00	83.000,00
18	541 Preservação e Conservação Ambiental	0,00	5.000,00	12.000,00	17.000,00
18	541 0006 QUALIDADE DE VIDA E RESPEITO AO MEIO AMBIENTE	0,00	5.000,00	12.000,00	17.000,00
18.541.0006.1118.0000	CONSTRUÇÃO E RECUPERAÇÃO DE PARQUES AMBIENTAIS	0,00	3.000,00	0,00	3.000,00
18.541.0006.1119.0000	AQUISIÇÃO DE EQUIPAMENTOS PARA A BRIGADA DE INCÊNDIO	0,00	2.000,00	0,00	2.000,00
18.541.0006.2029.0000	PRESERVAÇÃO AMBIENTAL DOS PARQUES PÚBLICOS	0,00	0,00	5.000,00	5.000,00
18.541.0006.2155.0000	AÇÕES DE COMBATE AO DESMATAMENTO E AS QUEIMADAS	0,00	0,00	4.000,00	4.000,00
18.541.0006.2156.0000	REALIZAÇÃO DE CAMPANHAS DE CONSCIENT. E EDUC. AMBIENTAL	0,00	0,00	3.000,00	3.000,00
20	Agricultura	0,00	145.000,00	320.148,10	465.148,10
20	122 Administração Geral	0,00	10.000,00	251.000,00	261.000,00
20	122 0004 GESTÃO ADMINISTRATIVA EFICIENTE	0,00	10.000,00	0,00	10.000,00
20.122.0004.1033.0000	AQUISIÇÃO DE VEICULO	0,00	5.000,00	0,00	5.000,00
20.122.0004.1034.0000	AQUISIÇÃO DE EQUIPAMENTO E MATERIAL PERMANENTE	0,00	5.000,00	0,00	5.000,00
20	122 0010 DESENVOLVIMENTO E INFRAESTRUTURA RURAL	0,00	0,00	251.000,00	251.000,00
20.122.0010.2030.0000	MANUTENÇÃO DA SECRETARIA MUNICIPAL DE AGRICULTURA	0,00	0,00	251.000,00	251.000,00
20	605 Abastecimento	0,00	35.000,00	9.000,00	44.000,00
20	605 0008 INCENTIVO AO DESENVOLVIMENTO ECONÔMICO	0,00	35.000,00	4.000,00	39.000,00
20.605.0008.1013.0000	CONST., AMPL., REST., EQUIP. DE MERCADOS E FEIRAS	0,00	20.000,00	0,00	20.000,00
20.605.0008.1076.0000	FORTALECIMENTO DA PISCICULTURA	0,00	15.000,00	0,00	15.000,00
20.605.0008.2034.0000	MANUTENÇÃO DE MERCADOS, FEIRAS E MATADOURO PÚBLICO MUNICIPAL	0,00	0,00	4.000,00	4.000,00
20	605 0010 DESENVOLVIMENTO E INFRAESTRUTURA RURAL	0,00	0,00	5.000,00	5.000,00
20.605.0010.2032.0000	PROGRAMA DE DISTRIBUIÇÃO DE SEMENTES E MUDAS	0,00	0,00	5.000,00	5.000,00
20	606 Extensão Rural	0,00	100.000,00	7.000,00	107.000,00
20	606 0008 INCENTIVO AO DESENVOLVIMENTO ECONÔMICO	0,00	15.000,00	0,00	15.000,00
20.606.0008.1050.0000	CONSTRUIR REST AMPL E EQUIP MATADOURO PÚBL.MUNICIPAL	0,00	15.000,00	0,00	15.000,00
20	606 0010 DESENVOLVIMENTO E INFRAESTRUTURA RURAL	0,00	85.000,00	7.000,00	92.000,00
20.606.0010.1012.0000	CONTRUIR, AMPLIAR E EQUIPAR ESCOLA FAMILIA AGRICOLA	0,00	15.000,00	0,00	15.000,00
20.606.0010.1022.0000	REALIZ DE OBRAS E AQ.DE EQ.P/ CENTRO DE FORM DA AGRICULTURA	0,00	15.000,00	0,00	15.000,00
20.606.0010.1051.0000	IMPLANT. E AMPL DE UNID DE BENEF DO PEND DO CAJU	0,00	10.000,00	0,00	10.000,00
20.606.0010.1065.0000	IMPL E AMPL DO AGROIND DE BENEF DO CAJU E OUT FRUTOS REGIONA	0,00	10.000,00	0,00	10.000,00
20.606.0010.1072.0000	AQUISIÇÃO DE PATRULHA MECANIZADA	0,00	20.000,00	0,00	20.000,00
20.606.0010.1087.0000	CONST. REST. AMPLIAR E EQUIPAR CASA DE FARINHA	0,00	10.000,00	0,00	10.000,00
20.606.0010.1095.0000	AQUISICAO DE TRATORES E/OU IMPLEMENTOS AGRICOLAS	0,00	5.000,00	0,00	5.000,00
20.606.0010.2114.0000	ALUG. DE TRAT. E IMPL. P/ ARAÇÃO E TERC. DE PRODUÇÃO	0,00	0,00	3.000,00	3.000,00
20.606.0010.2119.0000	APOIO A MANUTENCAO DA EMATER	0,00	0,00	4.000,00	4.000,00
20	607 Irrigação	0,00	0,00	3.000,00	3.000,00
20	607 0010 DESENVOLVIMENTO E INFRAESTRUTURA RURAL	0,00	0,00	3.000,00	3.000,00
20.607.0010.2113.0000	IMPLANTAÇÃO E MANUT. DE PROJ. COMUNITÁRIO. DE IRRIGAÇÃO	0,00	0,00	3.000,00	3.000,00

(Continua na página seguinte)



**LOA 2024**

**BREJO DO PIAUÍ - PI**



**MUNICÍPIO DE BREJO DO PIAUÍ**  
AV. JOSE GOMES CHAVES, 81 - CNPJ: 01.612.567/0001-81

Orçamento Programa - Exercício de 2024  
Anexo 07  
Page 10  
Lei: 260, Data: 20/12/2023

**PROGRAMA DE TRABALHO DO GOVERNO  
DEMONSTRATIVO DE FUNÇÕES, SUBFUNÇÕES E PROGRAMAS  
POR PROJETOS, ATIVIDADES E OPERAÇÕES ESPECIAIS**  
(Inc. II, § 2º, Art. 2º)

Código	Especificação	Operação Especial	Projetos	Atividades	T o t a l
20	Agricultura	0,00	145.000,00	320.148,10	465.148,10
20	608 Promoção da Produção Agropecuária	0,00	0,00	50.148,10	50.148,10
20	608 0008 INCENTIVO AO DESENVOLVIMENTO ECONÔMICO	0,00	0,00	50.148,10	50.148,10
20.608.0008.2031.0000	APOIO A PRODUÇÃO AGRÍCOLA	0,00	0,00	50.148,10	50.148,10
27	Desporto e Lazer	0,00	195.000,00	76.074,05	271.074,05
27	812 Desporto Comunitário	0,00	20.000,00	0,00	20.000,00
27	812 0006 QUALIDADE DE VIDA E RESPEITO AO MEIO AMBIENTE	0,00	20.000,00	0,00	20.000,00
27.812.0006.1045.0000	CONSTRUIR E RECUPERAR CAMPO DE FUTEBOL	0,00	20.000,00	0,00	20.000,00
27	813 Lazer	0,00	175.000,00	76.074,05	251.074,05
27	813 0006 QUALIDADE DE VIDA E RESPEITO AO MEIO AMBIENTE	0,00	175.000,00	76.074,05	251.074,05
27.813.0006.1049.0000	CONSTRUÇÃO, REFORMA E AMPLIAÇÃO DO ESTÁDIO MUNICIPAL	0,00	80.000,00	0,00	80.000,00
27.813.0006.1085.0000	CONSTRUIR / RECUPERAR QUADRAS E GINÁSIOS DE ESPORTES	0,00	75.000,00	0,00	75.000,00
27.813.0006.1096.0000	CONSTRUIR E EQUIPAR ACADEMIA AO AR LIVRE	0,00	20.000,00	0,00	20.000,00
27.813.0006.2086.0000	APOIO AO DESPORTO AMADOR	0,00	0,00	27.074,05	27.074,05
27.813.0006.2087.0000	ENCARGOS COM O DEPARTAMENTO DE ESPORTE	0,00	0,00	49.000,00	49.000,00
28	Encargos Especiais	710.160,00	0,00	0,00	710.160,00
28	843 Serviço da Dívida Interna	520.060,00	0,00	0,00	520.060,00
28	843 0004 GESTÃO ADMINISTRATIVA EFICIENTE	520.060,00	0,00	0,00	520.060,00
28.843.0004.2026.0000	ENCARGOS DA DÍVIDA INTERNA	520.060,00	0,00	0,00	520.060,00
28	846 Outros Encargos Especiais	190.100,00	0,00	0,00	190.100,00
28	846 0004 GESTÃO ADMINISTRATIVA EFICIENTE	190.100,00	0,00	0,00	190.100,00
28.846.0004.2020.0000	ENCARGOS COM PASEP	190.100,00	0,00	0,00	190.100,00
99	Reserva de Contingência	110.000,00	0,00	0,00	110.000,00
99	999 Reserva de Contingência	110.000,00	0,00	0,00	110.000,00
99	999 0999 RESERVA DE CONTINGÊNCIA	110.000,00	0,00	0,00	110.000,00
99.999.0999.2999.0000	RESERVA DE CONTINGÊNCIA	110.000,00	0,00	0,00	110.000,00
<b>TOTAL</b>		<b>820.160,00</b>	<b>5.318.898,10</b>	<b>31.810.941,90</b>	<b>37.950.000,00</b>



**MUNICÍPIO DE BREJO DO PIAUÍ**  
AV. JOSE GOMES CHAVES, 81 - CNPJ: 01.612.567/0001-81

Orçamento Programa - Exercício de 2024  
Anexo 07  
Page 11  
Lei: 260, Data: 20/12/2023

**PROGRAMA DE TRABALHO DO GOVERNO  
DEMONSTRATIVO DE FUNÇÕES, SUBFUNÇÕES E PROGRAMAS  
POR PROJETOS, ATIVIDADES E OPERAÇÕES ESPECIAIS**  
(Inc. II, § 2º, Art. 2º)

Código	Especificação	Operação Especial	Projetos	Atividades	T o t a l
<div style="display: flex; justify-content: space-between;"> <div style="width: 45%;"> <p>FABIANO FEITOSA Assinado de forma digital por FABIANO LIRA:50794752349 FABIANO FEITOSA LIRA:50794752349</p> <hr/> <p>FABIANO FEITOSA LIRA PREFEITO MUNICIPAL 507.947.523-49</p> </div> <div style="width: 45%;"> <p>GINA SOBREIRO DA Assinado de forma digital por GINA SOBREIRO DA COSTA:04265664326 GINA SOBREIRO DA COSTA:04265664326</p> <hr/> <p>GINA SOBREIRO DA COSTA CONTADORA CRC-PI 012893/O-9 042.656.643-26</p> </div> </div>					

(Continua na página seguinte)

**LOA 2024****BREJO DO PIAUÍ - PI****MUNICÍPIO DE BREJO DO PIAUÍ**

AV. JOSE GOMES CHAVES, 81 - CNPJ:01.612.567/0001-81

Orçamento Programa - Exercício de 2024

Anexo 08

Page 1

Lei: 260, Data: 20/12/2023

**DESPESA POR FUNÇÃO, SUBFUNÇÃO E PROGRAMAS  
CONFORME O VÍNCULO COM OS RECURSOS**

(Inc. II, § 2º, Art. 2º)

Código	Especificação	Ordinário	Vinculado	Adm. Indireta	Total
01	Legislativa	1.248.050,00			1.248.050,00
01 031	Ação Legislativa	1.248.050,00			1.248.050,00
01 031 0014	DESENVOLVIMENTO E MODERNIZAÇÃO LEGISLATIVA	1.248.050,00			1.248.050,00
04	Administração	6.302.481,65	591.000,00		6.893.481,65
04 091	Defesa da Ordem Jurídica	337.000,00			337.000,00
04 091 0004	GESTÃO ADMINISTRATIVA EFICIENTE	337.000,00			337.000,00
04 122	Administração Geral	5.518.481,65	551.000,00		6.069.481,65
04 122 0004	GESTÃO ADMINISTRATIVA EFICIENTE	4.958.481,65	406.000,00		5.364.481,65
04 122 0010	DESENVOLVIMENTO E INFRAESTRUTURA RURAL	19.000,00			19.000,00
04 122 0011	DESENVOLVIMENTO URBANO	94.000,00	145.000,00		239.000,00
04 122 0013	PLANEJAMENTO GOVERNAMENTAL	447.000,00			447.000,00
04 123	Administração Financeira	4.000,00			4.000,00
04 123 0004	GESTÃO ADMINISTRATIVA EFICIENTE	4.000,00			4.000,00
04 124	Controle Interno	327.000,00			327.000,00
04 124 0004	GESTÃO ADMINISTRATIVA EFICIENTE	327.000,00			327.000,00
04 128	Formação de Recursos Humanos	2.000,00			2.000,00
04 128 0004	GESTÃO ADMINISTRATIVA EFICIENTE	2.000,00			2.000,00
04 131	Comunicação Social	16.000,00			16.000,00
04 131 0004	GESTÃO ADMINISTRATIVA EFICIENTE	16.000,00			16.000,00
04 153	Defesa Terrestre	5.000,00			5.000,00
04 153 0003	FORTALECIMENTO DOS DIREITOS DE CIDADANIA	5.000,00			5.000,00
04 181	Policciamento	8.000,00			8.000,00
04 181 0003	FORTALECIMENTO DOS DIREITOS DE CIDADANIA	4.000,00			4.000,00
04 181 0004	GESTÃO ADMINISTRATIVA EFICIENTE	4.000,00			4.000,00
04 301	Atenção Básica	4.000,00			4.000,00
04 301 0004	GESTÃO ADMINISTRATIVA EFICIENTE	4.000,00			4.000,00
04 451	Infra-Estrutura Urbana	1.000,00	40.000,00		41.000,00
04 451 0011	DESENVOLVIMENTO URBANO	1.000,00	40.000,00		41.000,00
04 752	Energia Elétrica	80.000,00			80.000,00
04 752 0004	GESTÃO ADMINISTRATIVA EFICIENTE	80.000,00			80.000,00
08	Assistência Social	786.074,05	721.600,00		1.507.674,05
08 122	Administração Geral		11.000,00		11.000,00
08 122 0005	GESTÃO DA ASSISTÊNCIA SOCIAL		11.000,00		11.000,00
08 242	Assistência ao Portador de Deficiência		4.000,00		4.000,00
08 242 0005	GESTÃO DA ASSISTÊNCIA SOCIAL		4.000,00		4.000,00
08 243	Assistência à Criança e ao Adolescente	15.000,00	214.000,00		229.000,00
08 243 0005	GESTÃO DA ASSISTÊNCIA SOCIAL		184.000,00		184.000,00
08 243 0007	MORADIA DIGNA PARA AS FAMILIAS	15.000,00	30.000,00		45.000,00
08 244	Assistência Comunitária	771.074,05	492.600,00		1.263.674,05
08 244 0004	GESTÃO ADMINISTRATIVA EFICIENTE	470.000,00	2.000,00		472.000,00
08 244 0005	GESTÃO DA ASSISTÊNCIA SOCIAL	293.074,05	490.600,00		783.674,05
08 244 0007	MORADIA DIGNA PARA AS FAMILIAS	8.000,00			8.000,00
10	Saúde		7.705.000,00		7.705.000,00
10 301	Atenção Básica		7.491.500,00		7.491.500,00
10 301 0002	SAÚDE HUMANIZADA, ÁGIL E RESOLUTA		7.491.500,00		7.491.500,00

(Continua na página seguinte)

**LOA 2024**

**BREJO DO PIAUÍ - PI**



**MUNICÍPIO DE BREJO DO PIAUI**

AV. JOSE GOMES CHAVES, 81 - CNPJ:01.612.567/0001-81

Orçamento Programa - Exercício de 2024

Anexo 08

Page 2

Lei: 260, Data: 20/12/2023

**DESPESA POR FUNÇÃO, SUBFUNÇÃO E PROGRAMAS  
CONFORME O VÍNCULO COM OS RECURSOS**

(Inc. II, § 2º, Art. 2º)

Código	Especificação	Ordinário	Vinculado	Adm. Indireta	T o t a l
10 303	Suporte Profilático e Terapêutico		38.000,00		38.000,00
10 303 0002	SAÚDE HUMANIZADA, ÁGIL E RESOLUTA		38.000,00		38.000,00
10 304	Vigilância Sanitária		14.000,00		14.000,00
10 304 0002	SAÚDE HUMANIZADA, ÁGIL E RESOLUTA		14.000,00		14.000,00
10 305	Vigilância Epidemiológica		161.500,00		161.500,00
10 305 0002	SAÚDE HUMANIZADA, ÁGIL E RESOLUTA		161.500,00		161.500,00
<b>12</b>	<b>Educação</b>		<b>14.078.417,00</b>		<b>14.078.417,00</b>
12 361	Ensino Fundamental		11.225.417,00		11.225.417,00
12 361 0001	DESENVOLVIMENTO DA EDUCAÇÃO DE QUALIDADE		8.937.300,00		8.937.300,00
12 361 0004	GESTÃO ADMINISTRATIVA EFICIENTE		2.276.117,00		2.276.117,00
12 361 0009	QUALIFICAÇÃO SOCIAL E PROFISSIONAL		12.000,00		12.000,00
12 365	Educação Infantil		2.799.000,00		2.799.000,00
12 365 0001	DESENVOLVIMENTO DA EDUCAÇÃO DE QUALIDADE		2.799.000,00		2.799.000,00
12 366	Educação de Jovens e Adultos		38.000,00		38.000,00
12 366 0001	DESENVOLVIMENTO DA EDUCAÇÃO DE QUALIDADE		38.000,00		38.000,00
12 367	Educação Especial		16.000,00		16.000,00
12 367 0001	DESENVOLVIMENTO DA EDUCAÇÃO DE QUALIDADE		16.000,00		16.000,00
<b>13</b>	<b>Cultura</b>	<b>328.074,05</b>	<b>67.400,00</b>		<b>395.474,05</b>
13 122	Administração Geral	8.000,00			8.000,00
13 122 0004	GESTÃO ADMINISTRATIVA EFICIENTE	1.000,00			1.000,00
13 122 0008	INCENTIVO AO DESENVOLVIMENTO ECONÔMICO	5.000,00			5.000,00
13 122 0012	DESENVOLVIMENTO E PROMOÇÃO CULTURAL	2.000,00			2.000,00
13 391	Patrimônio Histórico, Artístico e Arqueológico		4.000,00		4.000,00
13 391 0012	DESENVOLVIMENTO E PROMOÇÃO CULTURAL		4.000,00		4.000,00
13 392	Difusão Cultural	320.074,05	48.400,00		368.474,05
13 392 0012	DESENVOLVIMENTO E PROMOÇÃO CULTURAL	320.074,05	48.400,00		368.474,05
13 695	Turismo		15.000,00		15.000,00
13 695 0008	INCENTIVO AO DESENVOLVIMENTO ECONÔMICO		15.000,00		15.000,00
<b>15</b>	<b>Urbanismo</b>	<b>2.236.648,10</b>	<b>1.323.400,00</b>		<b>3.560.048,10</b>
15 121	Planejamento e Orçamento	3.000,00			3.000,00
15 121 0013	PLANEJAMENTO GOVERNAMENTAL	3.000,00			3.000,00
15 122	Administração Geral	2.059.500,00	415.500,00		2.475.000,00
15 122 0004	GESTÃO ADMINISTRATIVA EFICIENTE	2.054.500,00	385.500,00		2.440.000,00
15 122 0011	DESENVOLVIMENTO URBANO	5.000,00	30.000,00		35.000,00
15 451	Infra-Estrutura Urbana	39.000,00	697.900,00		736.900,00
15 451 0011	DESENVOLVIMENTO URBANO	39.000,00	697.900,00		736.900,00
15 452	Serviços Urbanos	135.148,10	210.000,00		345.148,10
15 452 0006	QUALIDADE DE VIDA E RESPEITO AO MEIO AMBIENTE	5.000,00	20.000,00		25.000,00
15 452 0011	DESENVOLVIMENTO URBANO	130.148,10	190.000,00		320.148,10
<b>16</b>	<b>Habituação</b>	<b>9.000,00</b>	<b>85.000,00</b>		<b>94.000,00</b>
16 122	Administração Geral	3.000,00			3.000,00
16 122 0007	MORADIA DIGNA PARA AS FAMILIAS	3.000,00			3.000,00

(Continua na página seguinte)

**A INFORMAÇÃO IMPRESSA OFICIAL E LEGAL DOS ATOS DAS ADMINISTRAÇÃO MUNICIPAIS**

[www.diariooficialdasprefeituras.org](http://www.diariooficialdasprefeituras.org)

**LOA 2024****BREJO DO PIAUÍ - PI****MUNICÍPIO DE BREJO DO PIAUÍ**

AV. JOSE GOMES CHAVES, 81 - CNPJ: 01.612.567/0001-81

Orçamento Programa - Exercício de 2024

Anexo 08

Page 3

**DESPESA POR FUNÇÃO, SUBFUNÇÃO E PROGRAMAS  
CONFORME O VÍNCULO COM OS RECURSOS**

Lei: 260, Data: 20/12/2023

(Inc. II, § 2º, Art. 2º)

Código	Especificação	Ordinário	Vinculado	Adm. Indireta	T o t a l
16 481	Habitação Rural	5.000,00	40.000,00		45.000,00
16 481 0007	MORADIA DIGNA PARA AS FAMILIAS	5.000,00	40.000,00		45.000,00
16 482	Habitação Urbana	1.000,00	45.000,00		46.000,00
16 482 0007	MORADIA DIGNA PARA AS FAMILIAS	1.000,00	45.000,00		46.000,00
<b>17</b>	<b>Saneamento</b>	<b>448.473,00</b>	<b>380.000,00</b>		<b>828.473,00</b>
17 511	Saneamento Básico Rural	438.473,00	110.000,00		548.473,00
17 511 0010	DESENVOLVIMENTO E INFRAESTRUTURA RURAL	436.473,00	80.000,00		516.473,00
17 511 0011	DESENVOLVIMENTO URBANO	2.000,00	30.000,00		32.000,00
17 512	Saneamento Básico Urbano	10.000,00	250.000,00		260.000,00
17 512 0011	DESENVOLVIMENTO URBANO	10.000,00	250.000,00		260.000,00
17 542	Controle Ambiental		20.000,00		20.000,00
17 542 0011	DESENVOLVIMENTO URBANO		20.000,00		20.000,00
<b>18</b>	<b>Gestão Ambiental</b>	<b>83.000,00</b>			<b>83.000,00</b>
18 122	Administração Geral	66.000,00			66.000,00
18 122 0004	GESTÃO ADMINISTRATIVA EFICIENTE	60.000,00			60.000,00
18 122 0006	QUALIDADE DE VIDA E RESPEITO AO MEIO AMBIENTE	6.000,00			6.000,00
18 541	Preservação e Conservação Ambiental	17.000,00			17.000,00
18 541 0006	QUALIDADE DE VIDA E RESPEITO AO MEIO AMBIENTE	17.000,00			17.000,00
<b>20</b>	<b>Agricultura</b>	<b>330.148,10</b>	<b>135.000,00</b>		<b>465.148,10</b>
20 122	Administração Geral	261.000,00			261.000,00
20 122 0004	GESTÃO ADMINISTRATIVA EFICIENTE	10.000,00			10.000,00
20 122 0010	DESENVOLVIMENTO E INFRAESTRUTURA RURAL	251.000,00			251.000,00
20 605	Abastecimento	9.000,00	35.000,00		44.000,00
20 605 0008	INCENTIVO AO DESENVOLVIMENTO ECONÔMICO	4.000,00	35.000,00		39.000,00
20 605 0010	DESENVOLVIMENTO E INFRAESTRUTURA RURAL	5.000,00			5.000,00
20 606	Extensão Rural	7.000,00	100.000,00		107.000,00
20 606 0008	INCENTIVO AO DESENVOLVIMENTO ECONÔMICO		15.000,00		15.000,00
20 606 0010	DESENVOLVIMENTO E INFRAESTRUTURA RURAL	7.000,00	85.000,00		92.000,00
20 607	Irrigação	3.000,00			3.000,00
20 607 0010	DESENVOLVIMENTO E INFRAESTRUTURA RURAL	3.000,00			3.000,00
20 608	Promoção da Produção Agropecuária	50.148,10			50.148,10
20 608 0008	INCENTIVO AO DESENVOLVIMENTO ECONÔMICO	50.148,10			50.148,10
<b>27</b>	<b>Desporto e Lazer</b>	<b>81.074,05</b>	<b>190.000,00</b>		<b>271.074,05</b>
27 812	Desporto Comunitário		20.000,00		20.000,00
27 812 0006	QUALIDADE DE VIDA E RESPEITO AO MEIO AMBIENTE		20.000,00		20.000,00
27 813	Lazer	81.074,05	170.000,00		251.074,05
27 813 0006	QUALIDADE DE VIDA E RESPEITO AO MEIO AMBIENTE	81.074,05	170.000,00		251.074,05
<b>28</b>	<b>Encargos Especiais</b>	<b>700.060,00</b>	<b>10.100,00</b>		<b>710.160,00</b>
28 843	Serviço da Dívida Interna	520.060,00			520.060,00
28 843 0004	GESTÃO ADMINISTRATIVA EFICIENTE	520.060,00			520.060,00
28 846	Outros Encargos Especiais	180.000,00	10.100,00		190.100,00
28 846 0004	GESTÃO ADMINISTRATIVA EFICIENTE	180.000,00	10.100,00		190.100,00

(Continua na página seguinte)

**LOA 2024**

**BREJO DO PIAUÍ - PI**



**MUNICÍPIO DE BREJO DO PIAUI**

AV. JOSE GOMES CHAVES, 81 - CNPJ:01.612.567/0001-81

Orçamento Programa - Exercício de 2024

Anexo 08

Page 4

Lei: 260, Data: 20/12/2023

**DESPESA POR FUNÇÃO, SUBFUNÇÃO E PROGRAMAS  
CONFORME O VÍNCULO COM OS RECURSOS**

(Inc.II, § 2º, Art.2º)

Código	Especificação	Ordinário	Vinculado	Adm. Indireta	Total
99	Reserva de Contingência	110.000,00			110.000,00
99 999	Reserva de Contingência	110.000,00			110.000,00
99 999 0999	RESERVA DE CONTINGÊNCIA	110.000,00			110.000,00
<b>TOTAL</b>		<b>12.663.083,00</b>	<b>25.286.917,00</b>	<b>0,00</b>	<b>37.950.000,00</b>

FABIANO  
FEITOSA  
LIRA:507947523  
49

Assinado de forma  
digital por  
FABIANO FEITOSA  
LIRA:50794752349

FABIANO FEITOSA LIRA  
PREFEITO MUNICIPAL  
507.947.523-49

GINA SOBREIRO DA  
COSTA:0426566432  
6

Assinado de forma digital  
por GINA SOBREIRO DA  
COSTA:04265664326

GINA SOBREIRO DA COSTA  
CONTADORA CRC-PI 012893/O-9  
042.656.643-26

(Continua na página seguinte)

**LOA 2024****BREJO DO PIAUÍ - PI****MUNICÍPIO DE BREJO DO PIAUI**

AV. JOSE GOMES CHAVES, 81 - CNPJ: 01.612.567/0001-81

Orçamento Programa - Exercício de 2024

Anexo 09

Page 1

**DEMONSTRATIVO DAS DESPESAS POR ORGÃO E FUNÇÕES DE GOVERNO**

(Inc. II, § 2º, Art. 2º)

Lei: 260, Data: 20/12/2023

Orgão:			Valor
01 01	CAMARA MUNICIPAL		
Função	01	Legislativa	1.248.050,00
02 01	SECRETARIA MUNICIPAL DE GOVERNO		
Função	04	Administração	857.000,00
02 02	SECRETARIA MUNICIPAL DE ADM., PLANEJ., ORÇAMENTO		
Função	04	Administração	5.143.481,65
Função	28	Encargos Especiais	710.160,00
Função	99	Reserva de Contingência	110.000,00
02 03	CONTROLADORIA GERAL DO MUNICÍPIO		
Função	04	Administração	65.000,00
02 04	SECRET. MUNICIPAL DE EDUCAÇÃO		
Função	12	Educação	14.078.417,00
02 05	SECRET. MUNICIPAL DE SAÚDE		
Função	04	Administração	145.000,00
Função	10	Saúde	7.705.000,00
02 06	SEC. MUNIC. DE AGRICULTURA E ABASTECIMENTO		
Função	04	Administração	11.000,00
Função	20	Agricultura	465.148,10
02 07	SEC. MUN. DE OBRAS, SERV. PÚBL. HABIT., URBANISMO E TRANSPORTE		
Função	04	Administração	288.000,00
Função	15	Urbanismo	3.560.048,10
Função	16	Habitação	94.000,00
02 08	SEC. MUNIC. DE CULTURA, COMUNIC., ESPORTE, LAZER E TURISMO		
Função	04	Administração	55.000,00
Função	13	Cultura	395.474,05
Função	27	Desporto e Lazer	271.074,05
02 09	SECRETARIA MUNICIPAL DE ASSIST. SOCIAL E CIDADANIA		
Função	08	Assistência Social	1.507.674,05
02 10	SEC. MUNIC. DE FINANÇAS E TESOUREARIA		
Função	04	Administração	329.000,00

(Continua na página seguinte)

**LOA 2024**

**BREJO DO PIAUÍ - PI**



**MUNICIPIO DE BREJO DO PIAUI**

AV. JOSE GOMES CHAVES, 81 - CNPJ: 01.612.567/0001-81

Orçamento Programa - Exercício de 2024  
Anexo 09  
Page 2

**DEMONSTRATIVO DAS DESPESAS POR ORGÃO E FUNÇÕES DE GOVERNO**

(Inc. II, § 2º, Art. 2º)

Lei: 260, Data: 20/12/2023

Orgão:	Valor
02 10 SEC. MUNIC. DE FINANÇAS E TESOUREARIA	
02 11 SECRET. MUNIC. DE MEIO AMBIENTE E REC. HÍDRICOS	
Função 17 Saneamento	828.473,00
Função 18 Gestão Ambiental	83.000,00
<b>TOTAL GERAL</b>	<b>37.950.000,00</b>

**RESUMO DO TOTAL ORÇADO POR ORGÃO**

01 01	CAMARA MUNICIPAL	1.248.050,00
02 01	SECRETARIA MUNICIPAL DE GOVERNO	857.000,00
02 02	SECRETARIA MUNICIPAL DE ADM., PLANEJ., ORÇAMENTO	5.963.641,65
02 03	CONTROLADORIA GERAL DO MUNICIPIO	65.000,00
02 04	SECRET. MUNICIPAL DE EDUCAÇÃO	14.078.417,00
02 05	SECRET. MUNICIPAL DE SAÚDE	7.850.000,00
02 06	SEC. MUNIC. DE AGRICULTURA E ABASTECIMENTO	476.148,10
02 07	SEC. MUN. DE OBRAS, SERV. PÚBL. HAB., URBANI E TRANSP.	3.942.048,10
02 08	SEC. MUN. DE CULT., COMUNIC., ESP., LAZER E TURISMO	721.548,10
02 09	SECRETARIA MUNIC. DE ASSIST. SOCIAL E CIDADANIA	1.507.674,05
02 10	SEC. MUNIC. DE FINANÇAS E TESOUREARIA	329.000,00
02 11	SECRET. MUNIC. DE MEIO AMBIENTE E REC. HÍDRICOS	911.473,00
<b>TOTAL</b>		<b>37.950.000,00</b>

**RESUMO DO TOTAL ORÇADO POR FUNÇÃO**

01	Legislativa	1.248.050,00
04	Administração	6.893.481,65
08	Assistência Social	1.507.674,05
10	Saúde	7.705.000,00
12	Educação	14.078.417,00
13	Cultura	395.474,05
15	Urbanismo	3.560.048,10
16	Habitação	94.000,00
17	Saneamento	828.473,00
18	Gestão Ambiental	83.000,00
20	Agricultura	465.148,10
27	Desporto e Lazer	271.074,05
28	Encargos Especiais	710.160,00
99	Reserva de Contingência	110.000,00
<b>TOTAL</b>		<b>37.950.000,00</b>



**MUNICIPIO DE BREJO DO PIAUI**

AV. JOSE GOMES CHAVES, 81 - CNPJ: 01.612.567/0001-81

Orçamento Programa - Exercício de 2024  
Anexo 09  
Page 3

**DEMONSTRATIVO DAS DESPESAS POR ORGÃO E FUNÇÕES DE GOVERNO**

(Inc. II, § 2º, Art. 2º)

Lei: 260, Data: 20/12/2023

FABIANO FEITOSA LIRA: 50794752349  
Assinado de forma digital por FABIANO FEITOSA LIRA: 50794752349

FABIANO FEITOSA LIRA  
PREFEITO MUNICIPAL  
507.947.523-49

GINA SOBREIRO DA COSTA: 04265664326  
Assinado de forma digital por GINA SOBREIRO DA COSTA: 04265664326

GINA SOBREIRO DA COSTA  
CONTADORA CRC-PI 012893/O-9  
042.656.643-26

(Continua na página seguinte)

## LOA 2024

## BREJO DO PIAUÍ - PI



## MUNICÍPIO DE BREJO DO PIAUÍ

AV. JOSE GOMES CHAVES, 81 - CNPJ: 01.612.567/0001-81

Orçamento Programa - Exercício de 2024

## SEGURIDADE SOCIAL

Anexo 11

Page 1

Lei: 260, Data: 20/12/2023

Código	Especificação	Categoria	Função
<b>08</b>	<b>Assistência Social</b>		<b>1.507.674,05</b>
3.1.90.04.00	CONTRATAÇÃO POR TEMPO DETERMINADO	272.000,00	
3.1.90.11.00	VENCIMENTOS E VANTAGENS FIXAS - PESSOAL CIVIL	473.000,00	
3.1.90.13.00	OBRIGAÇÕES PATRONAIS	59.400,00	
3.1.90.16.00	OUTRAS DESPESAS VARIÁVEIS - PESSOAL CIVIL	1.000,00	
3.1.90.91.00	SENTENÇAS JUDICIAIS	1.000,00	
3.1.90.92.00	DESPESAS DE EXERCÍCIOS ANTERIORES	2.500,00	
3.1.90.94.00	INDENIZAÇÕES E RESTITUIÇÕES TRABALHISTAS	1.000,00	
3.3.90.14.00	DIÁRIAS - CIVIL	27.500,00	
3.3.90.30.00	MATERIAL DE CONSUMO	199.500,00	
3.3.90.32.00	MATERIAL, BEM OU SERVIÇO PARA DISTRIBUIÇÃO GR/	38.074,05	
3.3.90.36.00	OUTROS SERVIÇOS DE TERCEIROS - PESSOA FÍSICA	170.500,00	
3.3.90.39.00	OUTROS SERVIÇOS DE TERCEIROS - PESSOA JURÍDICA	149.000,00	
3.3.90.40.00	SERVIÇOS DE TECNOLOGIA DA INFORMAÇÃO E COMUM	11.000,00	
3.3.90.48.00	OUTROS AUXÍLIOS FINANCEIROS A PESSOAS FÍSICAS	11.000,00	
3.3.90.92.00	DESPESAS DE EXERCÍCIOS ANTERIORES	2.000,00	
3.3.90.93.00	INDENIZAÇÕES E RESTITUIÇÕES	2.000,00	
4.4.90.51.00	OBRAS E INSTALAÇÕES	28.200,00	
4.4.90.52.00	EQUIPAMENTOS E MATERIAL PERMANENTE	59.000,00	
<b>10</b>	<b>Saúde</b>		<b>7.705.000,00</b>
3.1.90.04.00	CONTRATAÇÃO POR TEMPO DETERMINADO	714.500,00	
3.1.90.11.00	VENCIMENTOS E VANTAGENS FIXAS - PESSOAL CIVIL	2.083.000,00	
3.1.90.13.00	OBRIGAÇÕES PATRONAIS	417.000,00	
3.1.90.16.00	OUTRAS DESPESAS VARIÁVEIS - PESSOAL CIVIL	18.000,00	
3.1.90.91.00	SENTENÇAS JUDICIAIS	3.000,00	
3.1.90.92.00	DESPESAS DE EXERCÍCIOS ANTERIORES	4.000,00	
3.1.90.94.00	INDENIZAÇÕES E RESTITUIÇÕES TRABALHISTAS	3.000,00	
3.3.90.14.00	DIÁRIAS - CIVIL	21.000,00	
3.3.90.30.00	MATERIAL DE CONSUMO	1.479.000,00	
3.3.90.32.00	MATERIAL, BEM OU SERVIÇO PARA DISTRIBUIÇÃO GR/	10.000,00	
3.3.90.35.00	SERVIÇOS DE CONSULTORIA	30.000,00	
3.3.90.36.00	OUTROS SERVIÇOS DE TERCEIROS - PESSOA FÍSICA	399.500,00	
3.3.90.39.00	OUTROS SERVIÇOS DE TERCEIROS - PESSOA JURÍDICA	1.676.000,00	
3.3.90.40.00	SERVIÇOS DE TECNOLOGIA DA INFORMAÇÃO E COMUM	9.000,00	
3.3.90.47.00	OBRIGAÇÕES TRIBUTÁRIAS E CONTRIBUTIVAS	1.000,00	
3.3.90.48.00	OUTROS AUXÍLIOS FINANCEIROS A PESSOAS FÍSICAS	15.000,00	
3.3.90.92.00	DESPESAS DE EXERCÍCIOS ANTERIORES	3.000,00	
3.3.90.93.00	INDENIZAÇÕES E RESTITUIÇÕES	5.000,00	
4.4.90.51.00	OBRAS E INSTALAÇÕES	335.000,00	
4.4.90.52.00	EQUIPAMENTOS E MATERIAL PERMANENTE	469.000,00	
4.4.90.61.00	AQUISIÇÃO DE IMÓVEIS	5.000,00	
4.5.90.61.00	AQUISIÇÃO DE IMÓVEIS	5.000,00	



## MUNICÍPIO DE BREJO DO PIAUÍ

AV. JOSE GOMES CHAVES, 81 - CNPJ: 01.612.567/0001-81

Orçamento Programa - Exercício de 2024

## SEGURIDADE SOCIAL

Anexo 11

Page 2

Lei: 260, Data: 20/12/2023

Código	Especificação	Categoria	Função
<b>TOTAL</b>			<b>9.212.674,05</b>

Assinado de forma digital por  
FABIANO FEITOSA LIRA:50794752349  
FABIANO FEITOSA LIRA:50794752349

FABIANO FEITOSA LIRA  
PREFEITO MUNICIPAL  
507.947.523-49

Assinado de forma digital por GINA  
SOBREIRO DA COSTA:04265664326  
GINA SOBREIRO DA COSTA:04265664326

GINA SOBREIRO DA COSTA  
CONTADORA CRC-PI 012893/O-9  
042.656.643-26